

# 大成不銹鋼工業股份有限公司

TA CHEN STAINLESS PIPE COMPANY LIMITED

法人說明會

**Investor Conference**  
**November 26th, 2025**



股票代號：2027

<http://www.tachen.com.tw>

## 免責聲明

- 本簡報與同時發布之相關訊息，取自公司內部與外部資料，及對未來的展望，反映本公司迄今對未來的看法。對於這些看法在未來若有任何改變或調整時，本公司不負責隨時提醒或更新。
- 本公司並未發布財務預測，簡報中有關公司的財務、業務或Q & A之說明，可能與未來實際結果存有差異。此差異原因可能包括市場需求變化、出廠價格與原物料價格波動、同業競爭行為、國際經濟局勢、匯率波動、上下游供應鏈等其他各種本公司所不能掌控之風險因素。

## 大成鋼集團組織架構圖

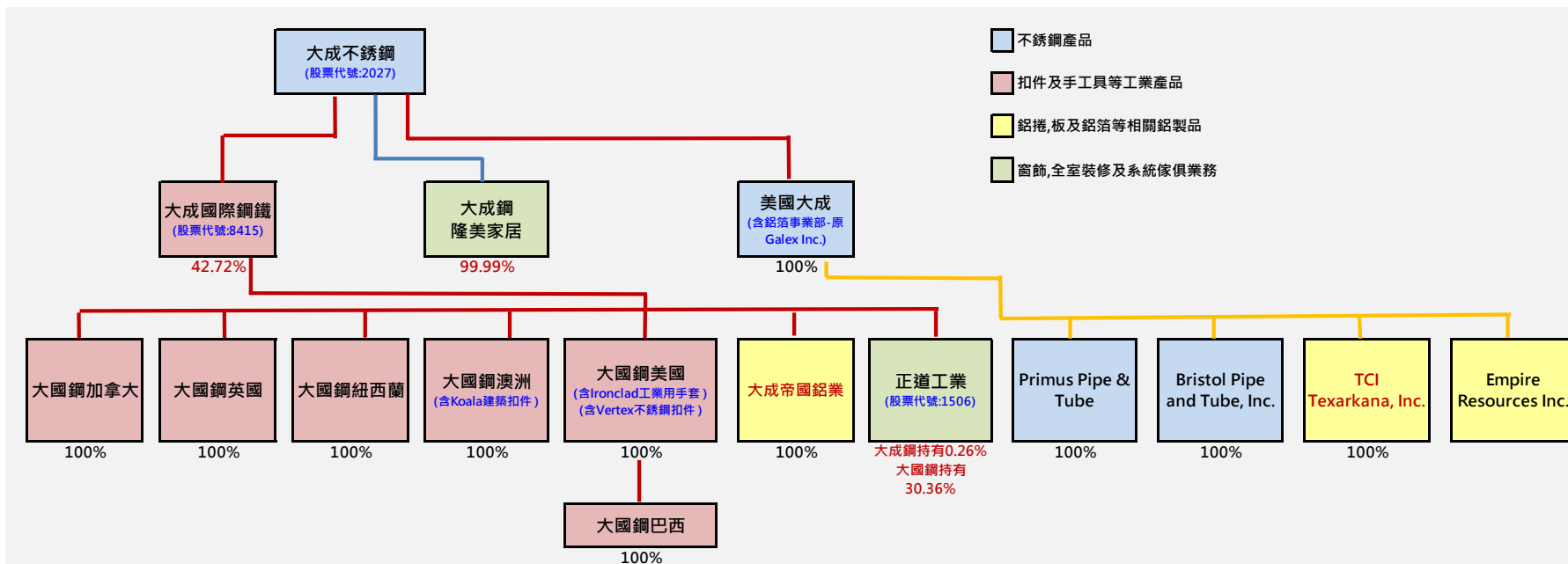

不銹鋼



不銹鋼

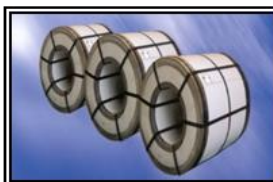

不銹鋼



扣件



安全防護用品



鋁

## 大成鋼合併營收各類產品比重

單位:新台幣仟元

年度 產品別	111年度		112年度		113年度		113年度前三季		114年度前三季		差異	
	金額	%	金額	%	金額	%	金額	%	金額	%	金額	%
不銹鋼產品	44,283,475	39	38,898,547	38	36,136,432	40	25,480,744	37	29,266,619	38	3,785,875	15
螺絲帽扣件	24,669,038	22	22,734,778	22	20,676,603	23	15,838,584	23	16,250,047	21	411,463	3
鋁捲板	45,196,057	39	39,623,276	39	33,585,449	37	27,780,756	40	31,847,473	41	4,066,717	15
總計	114,148,570	100	101,256,601	100	90,398,484	100	69,100,084	100	77,364,139	100	8,264,055	12

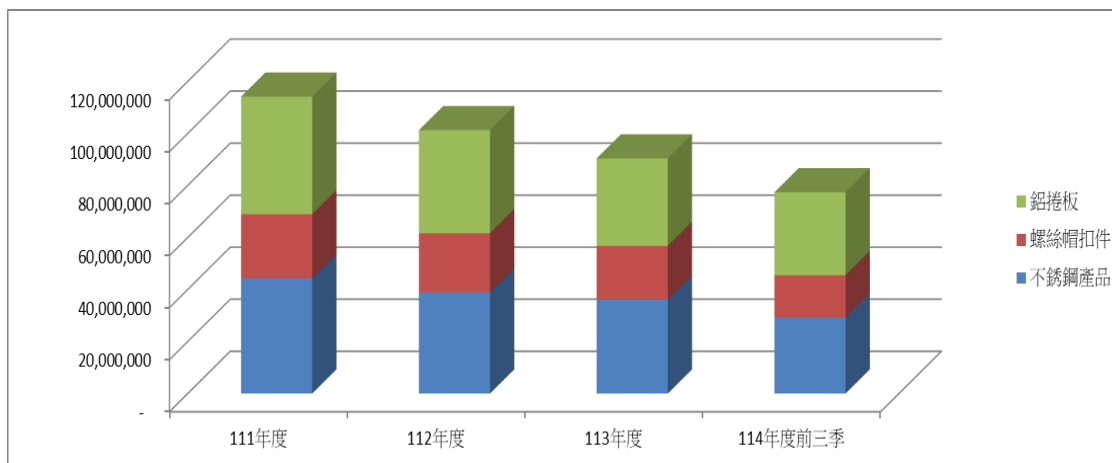

**大成鋼集團**

選擇一條與傳統製造業不同的路

 堅持發展網路通路**20年**

**2000** 年起

虛擬網路 + 實體通路

- 成為全美不銹鋼產品,工業用鋁捲板,工業用扣件最大通路商
- 目前大成鋼集團在全美20個州共設立32個營運據點,並有2,000位員工,服務客戶約13,000家
- 大成鋼集團另在加拿大,英國,澳洲,比利時,巴西,紐西蘭及印尼等國設立營運據點服務海外客戶

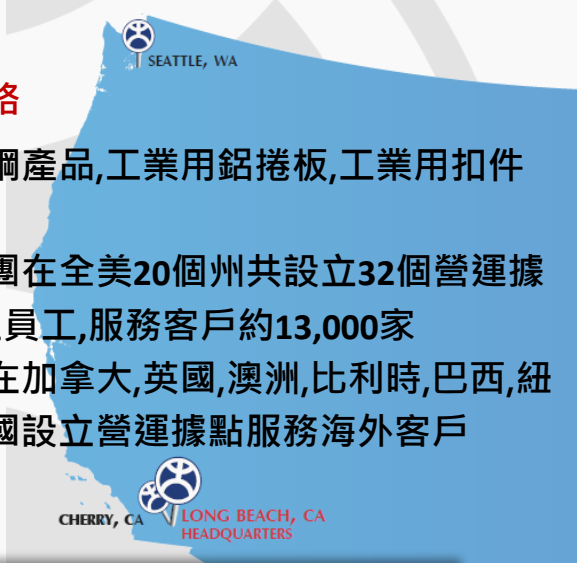

## 大成鋼 美國營運據點

實體倉庫  
遍布全美



**大國鋼**

美國及全球營運據點



**大成鋼集團**

選擇一條與傳統製造業不同的路  
堅持發展網路通路**20年**

## 大成鋼營運模式對產業供應鏈的附加價值

~ 供應商及顧客 都較大成鋼更具營運規模 ~

### 歐洲不銹鋼廠



ThyssenKrupp



ArcelorMittal



### 美國不銹鋼廠



outokumpu



### 亞洲不銹鋼廠



美國國內與全球主要不銹鋼廠  
都是大成鋼的合作供應商

不僅歐洲不銹鋼廠選擇大成鋼通路作為產品銷往美國的**獨家代理商**，美國當地不銹鋼廠透過大成鋼通路銷售產品，

亞洲不銹鋼廠與大成鋼也都保持密切合作關係。

美國Service Center也選擇以大成鋼的**現貨庫存**服務客戶；大成鋼同時為不銹鋼廠與客戶間提供具附加價值的服務。

### 在地服務



2024年營業額  
**\$4,427**億台幣



2024年營業額  
**\$1,472**億台幣

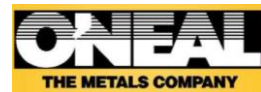

美國國內前50大Service Center  
都是大成鋼的客戶

 大成鋼集團

選擇一條與傳統製造業不同的路  
堅持發展**網路通路20年**

## 2025年前三季 不銹鋼產品分類銷售數據

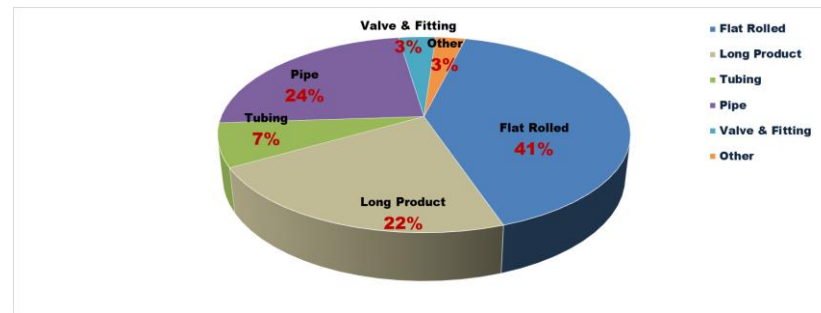
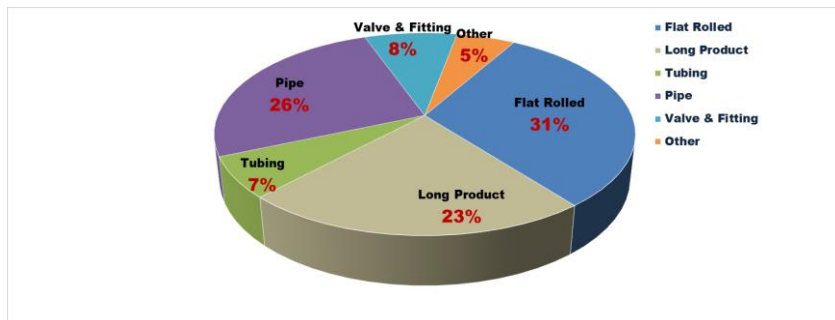

### 銷售金額

		Flat Rolled	Long Product	Tubing	Pipe	Valve & Fitting	Other	Total
		不銹鋼捲板	不銹鋼條棒	不銹鋼構造管	不銹鋼配管	閥門與配件	其他	合計
<b>GP%</b> (毛利率)	2024Q1	8.1%	0.0%	-40.7%	-3.5%	39.3%	35.7%	4.7%
	2024Q2	12.4%	7.8%	-33.0%	2.6%	39.1%	35.1%	9.8%
	2024Q3	11.4%	11.3%	-14.7%	5.8%	38.8%	35.1%	12.1%
	2024Q4	11.6%	11.3%	-7.2%	7.7%	38.0%	33.4%	12.9%
	2025Q1	11.6%	12.1%	1.8%	12.6%	42.1%	35.9%	15.4%
	2025Q2	17.6%	16.1%	12.4%	18.1%	46.8%	40.9%	21.2%
	2025Q3	20.2%	22.5%	23.5%	19.0%	47.4%	37.7%	24.4%

### 銷售噸數

		單位：公噸							Total
		Flat Rolled	Long Product	Tubing	Pipe	Valve & Fitting	Other		
<b>Sales MT</b> (銷售數量)	2024Q1	21,236	10,614	3,727	8,085	1,328	1,100	46,090	
	2024Q2	19,570	10,004	3,528	8,434	1,238	1,031	43,805	
	2024Q3	16,946	9,807	3,343	7,601	1,186	996	39,879	
	2024Q4	17,594	9,520	3,241	6,914	1,274	974	39,517	
	2025Q1	21,830	11,745	3,603	9,030	1,841	1,441	49,490	
	2025Q2	17,991	9,710	2,974	12,374	1,547	1,312	45,907	
	2025Q3	16,548	8,665	3,045	10,591	1,306	1,131	41,287	

## 不銹鋼/鋁捲板產品銷售金額/噸數

銷售金額：仟美元  
銷售噸價：美元

月份 Month	工作天數 Working Day	鋁產品銷售金額 Total Aluminum \$		不銹鋼產品銷售金額 Total Stainless \$		鋁產品銷售重量 Total Aluminum Qty		不銹鋼產品銷售重量 Total Stainless Qty		鋁產品銷售噸價 Aluminum Selling Price \$/MT	不銹鋼產品銷售噸價 Total Stainless Selling Price \$/MT
		當季合計 Quarterly	每日平均 Daily Avg.	當季合計 Quarterly	每日平均 Daily Avg.	當季合計 Quarterly	每日平均 Daily Avg.	當季合計 Quarterly	每日平均 Daily Avg.	當季 Quarterly	當季 Quarterly
2023Q1	64	411,254	6,426	302,542	4,727	80,773	1,262	40,489	633	5,091	7,472
2023Q2	64	352,719	5,511	283,304	4,427	71,674	1,120	39,798	622	4,921	7,118
2023Q3	63	280,653	4,455	267,668	4,249	60,697	963	40,518	643	4,624	6,606
2023Q4	60	249,975	4,166	239,224	3,987	55,122	919	38,721	645	4,535	6,178
2024Q1	64	267,687	4,183	268,017	4,188	60,733	949	46,090	720	4,408	5,815
2024Q2	64	289,583	4,525	260,388	4,069	64,812	1,013	43,805	684	4,468	5,944
2024Q3	64	244,895	3,826	233,935	3,655	54,745	855	39,879	623	4,473	5,866
2024Q4	61	254,852	4,178	225,227	3,692	56,326	880	39,564	618	4,525	5,693
2025Q1	63	320,983	5,095	279,195	4,432	66,947	1,063	49,490	786	4,795	5,641
2025Q2	64	330,989	5,172	287,268	4,489	64,602	1,009	45,907	717	5,123	6,258
2025Q3	64	383,270	5,989	272,834	4,263	68,474	1,070	41,287	645	5,597	6,608

**大成鋼集團**



選擇一條與傳統製造業不同的路  
堅持發展網路通路20年

## 鋁捲板售價及原料價格走勢圖

**LME Aluminum / Midwest**  
**vs 平均銷售噸價**

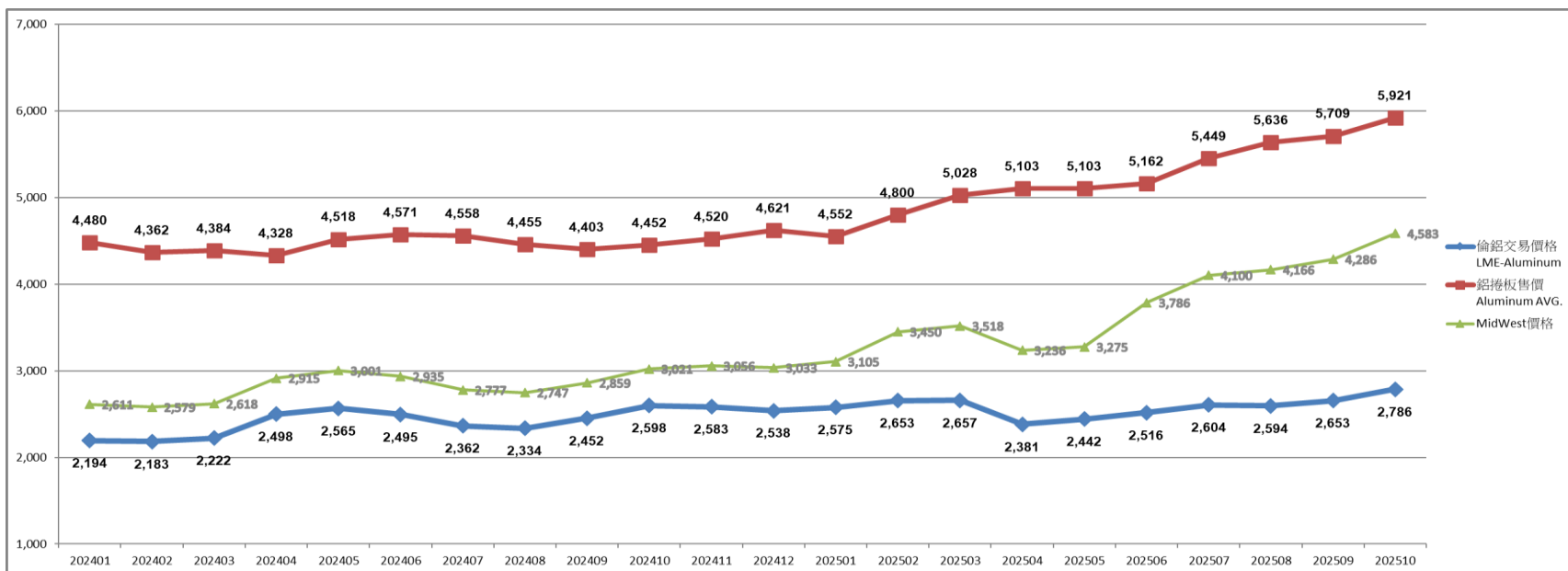

	2024Q1	2024Q2	2024Q3	2024Q4	2024Q5	2024Q6	2024Q7	2024Q8	2024Q9	2024Q10	2024Q11	2024Q12	2025Q1	2025Q2	2025Q3	2025Q4	2025Q5	2025Q6	2025Q7	2025Q8	2025Q9	2025Q10
倫敦交易價格 LME-Aluminum	2,194	2,183	2,222	2,498	2,565	2,495	2,362	2,334	2,452	2,598	2,583	2,538	2,575	2,653	2,657	2,381	2,442	2,516	2,604	2,594	2,653	2,786
MidWest價格	2,611	2,579	2,618	2,915	3,001	2,935	2,777	2,747	2,859	3,021	3,056	3,033	3,105	3,450	3,518	3,236	3,275	3,786	4,100	4,166	4,286	4,583
鋁捲板售價 Aluminum AVG.	4,480	4,362	4,384	4,328	4,518	4,571	4,558	4,455	4,403	4,452	4,520	4,621	4,552	4,800	5,028	5,103	5,103	5,162	5,449	5,636	5,709	5,921

# 不銹鋼售價及原料價格走勢圖

## LME Nickel vs 平均銷售噸價

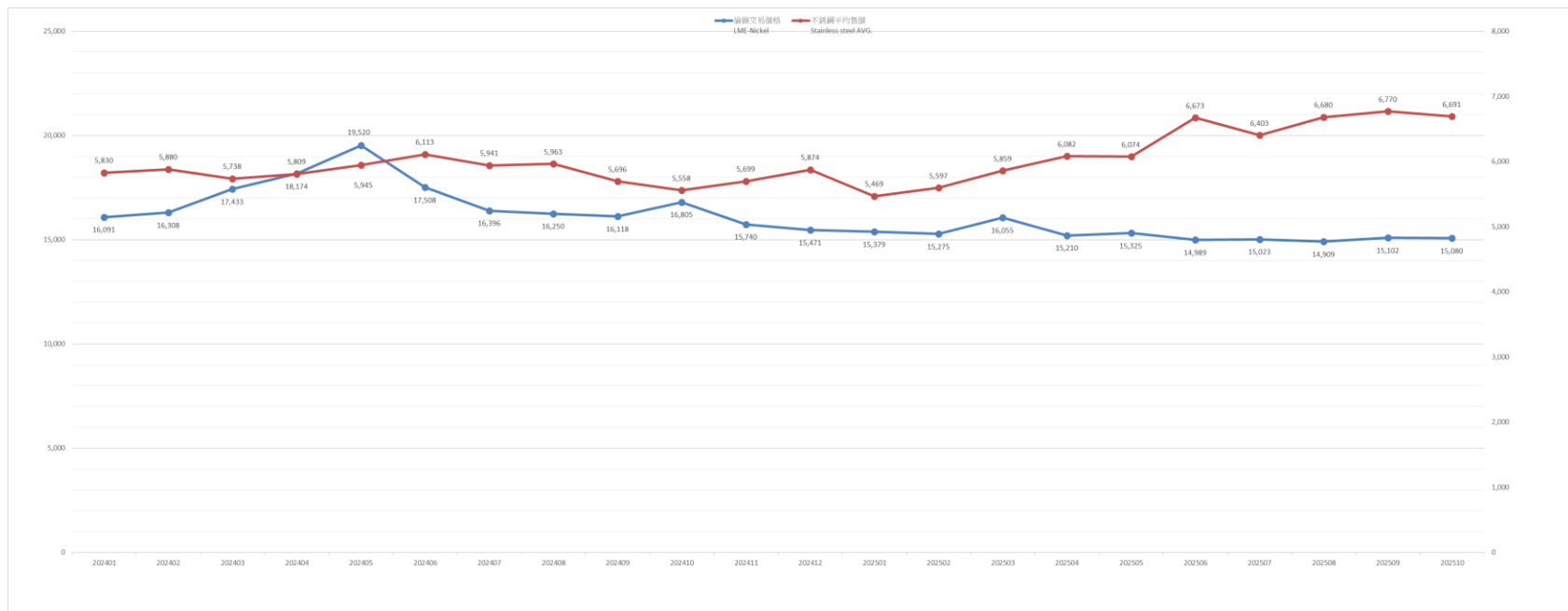

	2024Q1	2024Q2	2024Q3	2024Q4	2024Q5	2024Q6	2024Q7	2024Q8	2024Q9	2024Q10	2024Q11	2024Q12	2025Q1	2025Q2	2025Q3	2025Q4	2025Q5	2025Q6	2025Q7	2025Q8	2025Q9	2025Q10
倫敦交易價格 LME-Nickel	16,091	16,308	17,433	18,174	19,520	17,508	16,396	16,250	16,118	16,805	15,740	15,471	15,379	15,275	16,055	15,210	15,325	14,989	15,023	14,909	15,102	15,080
不銹鋼平均售價 Stainless steel AVG.	5,830	5,880	5,738	5,809	5,945	6,113	5,941	5,963	5,696	5,558	5,699	5,874	5,469	5,597	5,859	6,082	6,074	6,673	6,403	6,680	6,770	6,691

# 德州鋁廠熱軋線擴建工程 預計2025年底完工



2022



**2018年10月**  
以**3.5億美金**向美國鋁業併購德州工廠

**2020年3月**  
結合美國同業對十八個國家的普通鋁合金板提起反傾銷調查

**2021年7月**  
再投資**2.6億美金**提高德州廠產能及增建第二條冷軋產線

**2023年12月**  
德州鋁廠冷軋線擴建工程完工

**2025年12月**  
德州鋁廠熱軋線擴建工程預計完工

2018



## 藉由通路協助工廠 透過計畫生產降低生產成本

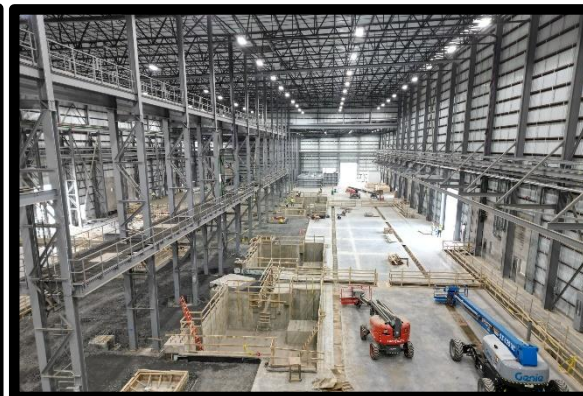
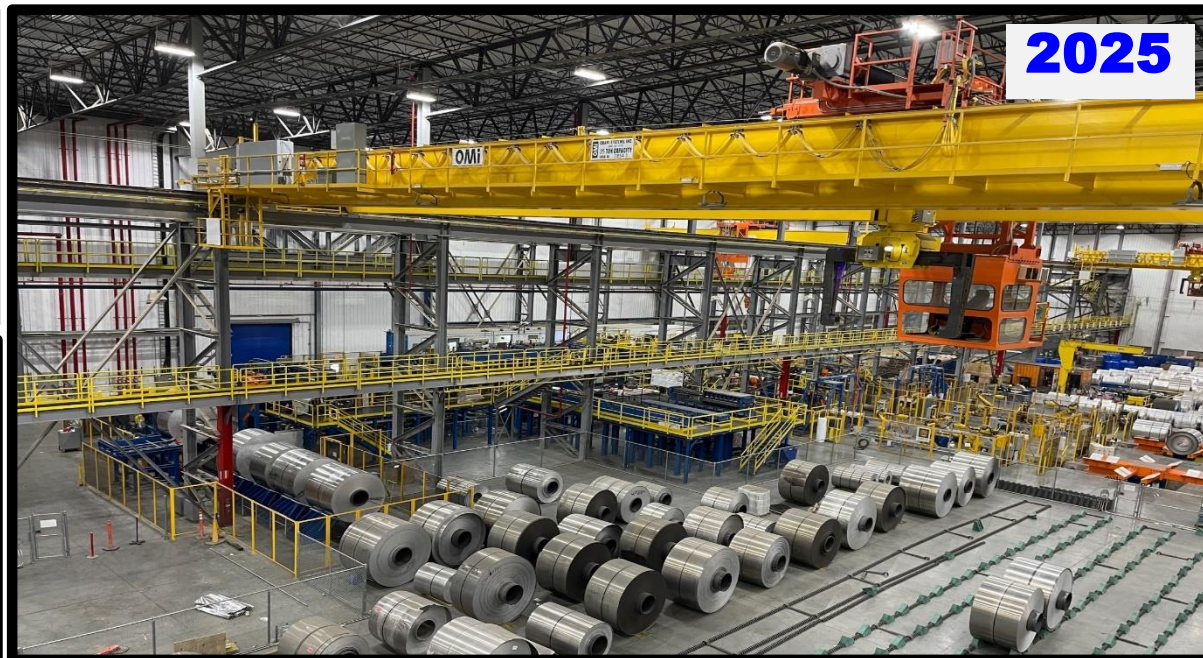

## 導入網路科技工具 提供即時資訊 全球溝通零時差

### 即時銷售資訊管理系統

CLAIMS	CUSTOMER	EMPLOYEE	INDEX	MANAGEMENT	REPORTS	SALES	EMPIRE	系統每日處理 <b>10,000</b> 筆客戶詢單			
Refresh 04:52	11:02:22PM	01:02:22AM	01:02:22AM	02:02:22AM	02:02:22AM	02:02:22AM	02:02:22AM	02:02:22AM	11:02:22PM		
Sales: 03/18/21	LA+VIP+ERS	Houston	CHI + CLE	ATL + CHA	New Jersey	Montreal	Tampa	Seattle	Empire	Galex	
Booking(\$)	\$ 2,949,279	\$ 1,011,218	\$ 2,786,998	\$ 719,351	\$ 936,014	\$ 0	\$ 677,862	\$ 0	\$ 1,216,416	\$ 782,255	
Booking GP%	23.23	26.73	27.58	25.17	19.29	25.10	14.71	24.23	33.24	23.81	0.00
Invoice Shipping	\$ 361,369	\$ 97,053	\$ 358,382	\$ 46,054	\$ 222,119	\$ 0	\$ 66,135	\$ 0	\$ 122,593	\$ 0	
BO DUE	\$ 4,510,077	\$ 2,739,224	\$ 10,309,718	\$ 2,467,032	\$ 3,514,271	\$ 0	\$ 11,611,581	\$ 0	\$ 778,525	\$ 5,250,520	

### 即時應收帳款管理系統

(BLANK)

Org. Block

(UNBLOCK)

AR ANKU

In Charge Anastasia Kung

Salesman

Warehouse LA

Class 1

STAINLESS STEEL

Last So Date 09/01/22

Last SO# LHJL6

Last Pay Date 09/01/22

Last Pay# LASD72

Open Date 02/28/00

Last RtmMSF Date 09/06/02

Last RtmMSF# 1047177

Last RtmMSF\$ 61,901.07

Total RtmMSF\$ 61,901.07

TCI Custno P48255

Static

**1. 應收帳款餘額 NT\$110億元**

**2. 平均收款天期25天**

**3. 壞帳率0.004%**

Indent Packed	Indent on water	>60 days
VMI 0.00	0.00	-150.62
II 1,152,574.35	63,630.00	0.00
ID 0.00	0.00	
<b>Tot. 1,152,574.35</b>	<b>63,630.00</b>	

Pay Sch. 0.00 MRA 19,569.74

Credit Line 17,000,000.00 Pnd.Amt(R) 0.00

Exposure 12,243,841.25 Adj. AR Bal.-Cfm Pay Sch-MRA

(Over+) Credit -4,756,158.71 0.00 %

(Under-) Line

Stock Pterms NET 30 DAYS, 10 DAYS 1.25% DISC

Indent Pterms NET 30 DAYS, 0 DAYS 0.00% DISC

Authorization

New Credit\$ 17,000,000.00 Block

New Past Due% 0.00% UNBLOCK UB

New Past due days 0 0.00

Oldest Customer Open Date 2000-02-28

[\*] Non-Stock Invoice or back order that is NOT stock Material such as Indent/Ready Mill/Special Mill

Indent Avg. pay days(360)	Tot. AR Amount	Tot. AR Paid Amount	Tot. Adj. AR Balance	Shutter Adj. AR Bal	Past 2 Mths Paid Amt	Avg. pay days(360)	Avg. pay days(180)	Avg. pay days(120)	Avg. pay days(60)	Days Sales Outstanding
30	1,595,576,029.35	1,585,134,813.95	10,441,215.40	0.00	30,772,439.61	20	19	19	19	17

### 產品客訴即時處理系統

Case No: MR8NYW Invoice No: LHNKM7

Pre-MRA #: Cust. Contact: ASHLEY SARGENT

Cust. Email: ASHLEY@MSISUPPLY.COM

Customer No: MEXMUN AR Status Non-Invoice#?

Company: MEXMUN

Sales Rep: ELCA ELIZABETH CADENA

Create Date: 08/23/22 Return to: TXU-HOUSTON - GCS, RAILWOOD

Cause of MRA: CUSTOMER WMSUPPLY E HOUSTON TX CO. 312

Customer Ref #: PO# 312-064008 AR Balance: 2333.82

Reason for Return: END USER ORDERED INCORRECT QTY. ONLY NEED 4 PCS TOTAL

Return: 25% RESTOCKING FEE

Adjustment: MATERIAL TO BE RETURNED TO GLOBAL, 8900 RAILWOOD DRIVE, HOUSTON, TX 77078 VIA CUSTOMER TRUCK

Return Freight Charge: CUSPFRTR Via: WILL CALL CUSTOMER'S OWN TRUCK

Adjustment#

**用即時及零成本概念處理客戶客訴**

No	Inventry Code	Description	VD	WH	Itemno	Location	Case#
1	F34L4W040	4" 300# T304/304L SCH 40S RF WN FLG	M	TXU	1		2229G

## 大國鋼透過購併整合市場 - 現為全美最大扣件進口通路商

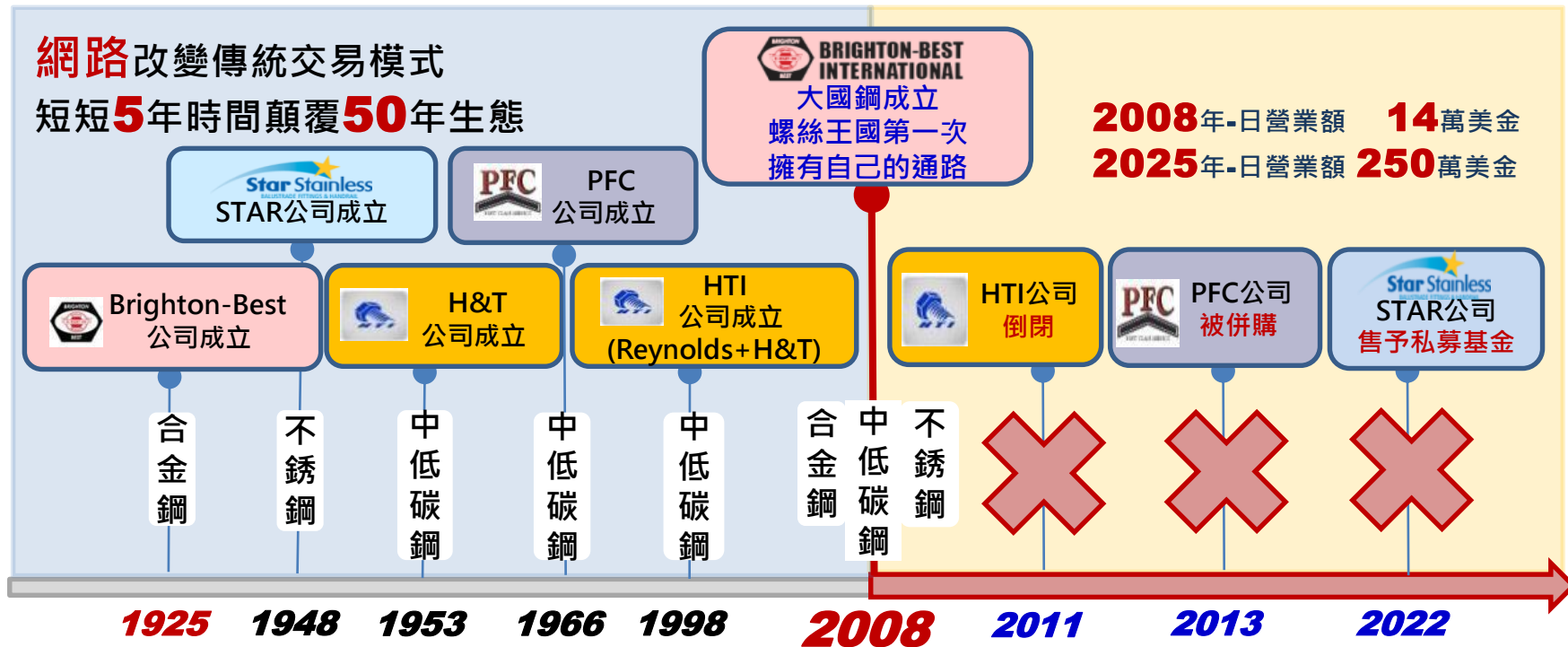

自從**2008**併購**Brighton Best** 公司以來,合金鋼扣件毛利率始終維持在**50~60%**之間,但是每日營業額最高約**20**萬美金,較併購時**14**萬美金增加有限。

導入大成鋼電子商務平台模式,不斷增加新產品並擴大營業規模,讓營收倍數成長;整體毛利率雖因與同業競爭而短期策略性調低,但在市場整合後,營收及毛利率皆同步上揚。

## 大成國際鋼鐵營運概況

月份 Month	工作 天數 Working Day	營收合計 Total Sales			低碳鋼 LOW CARBON		中碳鋼 MEDIUM CARBON		合金鋼 ALLOY SOCKET		不銹鋼 STAINLESS STEEL		工業用手套 IRONCLAD GLOVE		其他 OTHERS	
		Quarterly	Daily	GP%	Quarterly	GP%	Quarterly	GP%	Quarterly	GP%	Quarterly	GP%	Quarterly	GP%	Quarterly	GP%
2023Q1	64	179,327,513	2,801,992	29.65%	64,299,303	25.7%	53,224,072	29.7%	13,734,212	43.76%	21,810,314	26.5%	7,469,529	34.74%	18,790,083	33.9%
2023Q2	64	174,567,444	2,727,616	30.58%	64,055,433	26.7%	51,516,412	31.1%	12,933,970	44.90%	21,248,599	26.0%	7,052,877	35.90%	17,760,152	35.5%
2023Q3	63	160,201,828	2,542,886	31.98%	58,702,002	28.3%	44,832,582	33.1%	11,362,747	44.84%	19,811,174	27.7%	7,863,652	36.39%	17,629,671	35.3%
2023Q4	60	142,718,032	2,378,634	32.72%	50,792,757	29.6%	39,936,003	31.7%	10,556,259	46.82%	17,671,257	27.3%	8,822,704	39.63%	14,939,053	38.2%
2024Q1	64	152,425,304	2,381,645	33.60%	53,338,356	31.6%	44,179,597	32.7%	11,833,469	49.36%	18,774,840	25.1%	7,606,288	39.96%	16,692,754	37.4%
2024Q2	64	150,088,976	2,345,140	33.62%	51,915,461	31.4%	42,870,136	33.5%	11,359,332	51.32%	19,521,429	23.7%	8,097,609	40.77%	16,325,009	36.6%
2024Q3	64	147,581,523	2,305,961	34.47%	51,068,016	32.9%	41,568,515	34.0%	10,890,107	52.73%	19,759,416	25.4%	7,814,963	40.67%	16,480,505	35.5%
2024Q4	61	140,241,403	2,299,039	34.54%	44,745,368	33.1%	38,368,006	33.6%	9,938,826	52.27%	18,907,631	26.8%	9,656,544	38.56%	18,625,028	33.9%
2025Q1	63	152,560,119	2,421,589	35.83%	50,388,546	34.3%	43,127,313	34.5%	11,131,761	53.72%	21,258,517	28.5%	7,407,417	40.78%	19,246,566	37.9%
2025Q2	64	161,997,255	2,531,207	41.22%	55,077,915	40.6%	46,796,103	39.3%	11,224,641	57.27%	22,002,664	37.0%	7,865,575	40.61%	19,030,358	42.9%
2025Q3	64	166,887,053	2,607,610	40.80%	55,074,254	40.1%	48,858,215	38.2%	11,264,584	56.92%	22,157,335	38.2%	8,682,726	39.90%	20,849,938	43.3%
2025.10	23	60,622,841	2,635,776	39.04%	19,551,485	38.3%	17,551,015	36.1%	4,098,159	56.16%	8,858,538	35.9%	2,936,387	41.08%	7,627,257	41.0%



大成鋼集團

選擇一條與傳統製造業不同的路

堅持發展網路通路20年



百葉窗



調光簾



窗簾

大成鋼隆美家居延續了隆美窗簾在台灣**40**年的本土經驗。大成鋼集團接手經營後，目前在台灣有**65**家門市，**230**名設計師和專業工班提供服務，共同打造台灣最好的居家產品銷售通路。

 大成鋼集團

選擇一條與傳統製造業不同的路

堅持發展網路通路**20**年



## 大成鋼 每股盈餘/股利發放資訊

年度 項目	2020	2021	2022	2023	2024	當年度截至 2025.09.30 財務資料
營業收入	59,234,909	96,886,248	114,148,570	101,256,601	90,398,484	77,364,139
營業毛利	8,934,740	29,070,697	31,037,577	19,456,797	17,087,621	18,928,874
營業損益	1,822,767	18,936,611	18,526,202	8,855,974	6,112,121	10,614,614
營業外收支	(1,903,179)	(3,522,117)	660,021	752,366	452,553	(2,541,812)
稅前淨利	(80,412)	15,414,494	19,186,223	9,608,340	6,564,674	8,072,802
本期淨利	(101,458)	11,562,428	12,025,615	5,330,802	3,538,282	4,825,341
每股盈餘(元)	(0.44)	5.74	6.23	2.30	1.53	2.08
次年發放股利(元)	現金0.8元	股票0.1元 現金1.8元	股票2.0元 現金2.4元	現金1.2元	現金1.1元	待決議



**大成鋼集團**

選擇一條與傳統製造業不同的路  
堅持發展網路通路**20年**

## 大成鋼集團 善盡企業社會責任

### 全省捐建大愛教室

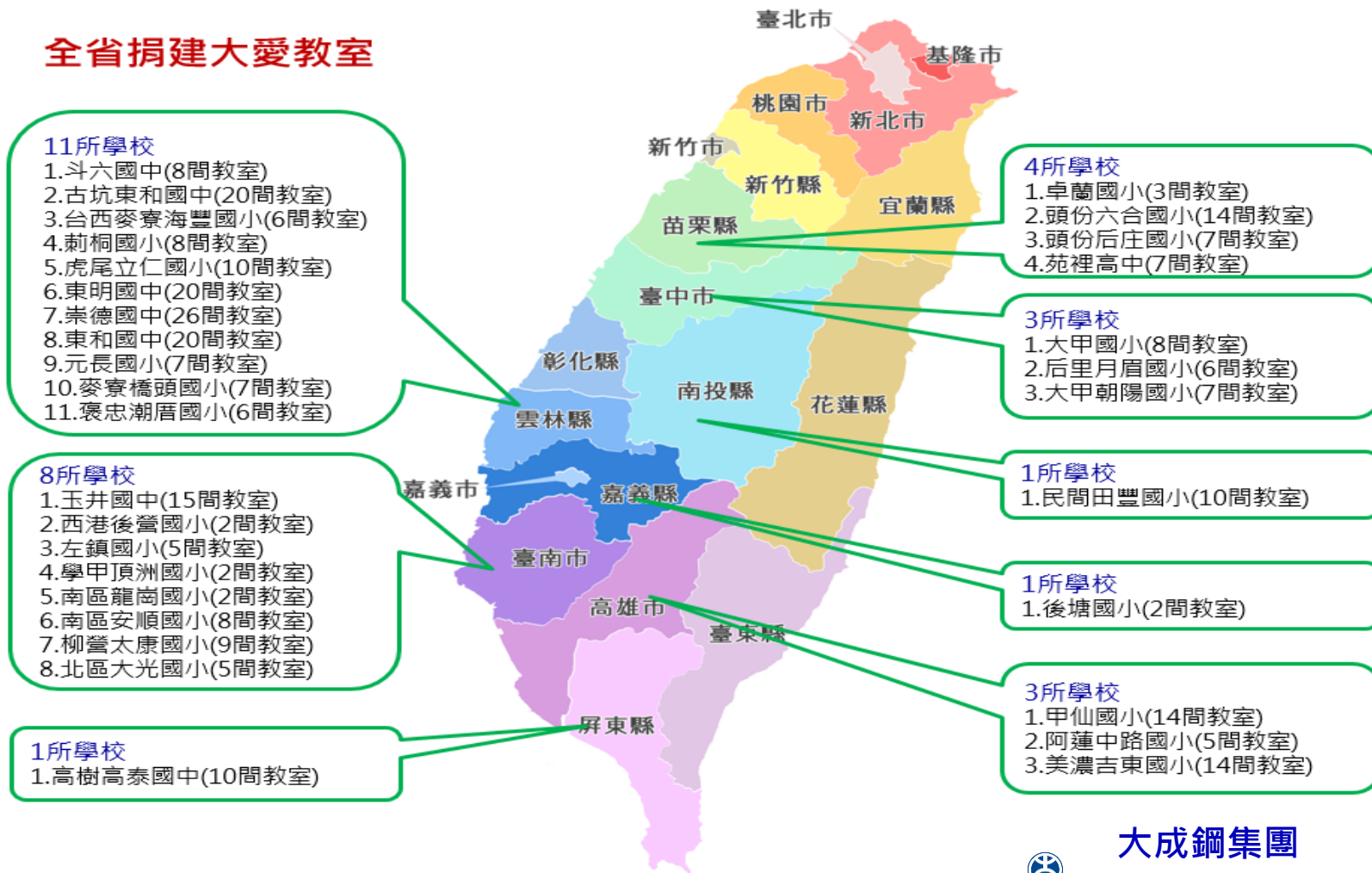

大成鋼集團



選擇一條與傳統製造業不同的路

堅持發展網路通路20年



台南玉井國中(2010年)



台中大甲國小(2011年)



雲林東和國中(2012年)



高雄吉東國小(2013年)



雲林荊桐國小(2014年)



屏東高泰國中(2015年)



嘉義後塘國小(2016年)



苗栗六合國小(2017年)



麥寮橋頭國小(2018年)



雲林元長國小(2018年)



柳營太康國小(2019年)



~讓愛傳遞~