Reliance
Industries Limited

May 31, 2021

BSE Limited
Phiroze Jeejeebhoy Towers,
Dalal Street,
Mumbai 400 001
Scrip Code: **500325 / 890147**

National Stock Exchange of India Limited
Exchange Plaza, Plot No. C/1, G Block,
Bandra-Kurla Complex, Bandra (East),
Mumbai 400 051
Trading Symbol: **RELIANCE / RELIANCEPP**

Dear Sirs,

Sub: Newspaper clippings – "For the attention of Registered Members of Partly paid-up Equity Shares - Payment of First Call (Last Date Today)"

The Company has, on May 31, 2021, published in the following newspapers **"For the attention of Registered Members of Partly paid-up Equity Shares - Payment of First Call (Last Date Today)"**:

All editions of:
(i) Times of India (English newspaper);
(ii) Economic Times (English newspaper);
(iii) Navbharat Times (Hindi newspaper);
(iv) Maharashtra Times (Marathi newspaper);
(v) Gujarat Samachar (Gujarati newspaper);
(vi) Sandesh (Gujarati newspaper); and
(vii) Divya Bhaskar (Gujarati newspaper).

Clippings so published are attached for your information and dissemination on your website.

Thanking you,

Yours faithfully,
For **Reliance Industries Limited**

Savithri Parekh
Joint Company Secretary and Compliance Officer

Copy to:

The Luxembourg Stock Exchange
35A boulevard Joseph II
L-1840 Luxembourg

Singapore Stock Exchange
2 Shenton Way,
#19- 00 SGX Centre 1,
Singapore 068804

800m poor getting free ration in this hour of crisis: PM

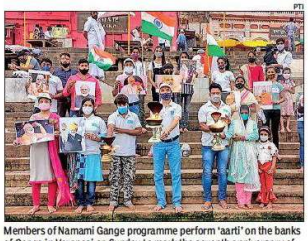

Members of Namami Gange programme perform 'aarti' on the banks of Ganga in Varanasi on Sunday to mark the seventh anniversary of the government led by PM Narendra Modi

▶Continued from P 1

During his Mann ki Baat programme, the Prime Minister spoke to three people involved with transporting oxygen cylinders and containers, and listened to their experience and challenges during the recent crisis when many parts of the country faced severe shortage of medical-grade oxygen.

He also pointed to the government completing seven years in office and highlighted signature initiatives, including power connections to all households and the Jal Jeevan mission to provide tap water to all rural homes. "In the midst of this pandemic, India is moving forward with the resolve of service and cooperation," he added.

Modi pointed to the scheme to provide tap water connection to every rural household in the country by 2024 under Jal Jeevan Mission and said it had made strong progress without any break during the pandemic.

"In the seven decades after independence, only 3.5 crore rural homes of our country had water connections. However, in the last 21 months, 4.5 crore houses have been given clean water connections. Of these, 15 months were of the corona period," he added.

The Prime Minister also noted the contribution of farmers and the agriculture sector during the pandemic.

> **In the seven decades after independence, only 3.5 crore rural homes of our country had water connections. However, in the last 21 months, 4.5 crore houses have been given clean water connections. Of these, 15 months were of the corona period**
>
> **NARENDRA MODI**
> Prime Minister

"The agricultural sector protected itself from this attack to a great extent. Not only did it keep itself safe, but the sector also progressed, moving forward. Farmers produced record output and this time, the country went on to procure record amounts of crops. This time, in many places, farmers have got more than the minimum support price for mustard," he said.

Noting that India was able to provide support to every citizen due to record foodgrain production, he said, "Today, 800 million underprivileged citizens are being provided free ration in this hour of crisis. So, no such day ever occurs in a needy home when the stove is not lit."

Spirit of 'seva' the guiding light for Modi govt: Shah

Amid Covid, BJP Marks 7th Anniv In A Low-Key Fashion

TIMES NEWS NETWORK

ANNIVERSARY RELIEF: Slum dwellers in Bhopal wait to receive free ration as the Modi government at the Centre completed seven years on Sunday

New Delhi: When Narendra Modi completed seven years as Prime Minister on Sunday, it was a record by a non-Congress CM. But with the country still facing the second wave of the Covid-19 pandemic, BJP chose to mark the achievement in a low-key fashion.

Party brass declared it an occasion to help with Covid prevention and send relief to affected families. Senior party figures — defence minister Rajnath Singh, home minister Amit Shah and BJP chief J P Nadda — listed the achievements of the Modi government and termed them as flowing from the party's commitment to the country.

PM Modi's NaMo app shared a brief account of key achievements of the government starting from "ease of doing business" to the country's fight against Covid-19, farmers' and women empowerment, eliminating corruption, etc. "PM Modi's vision of doubling farmers' income by 2022 can be seen in the initiatives taken by the government. With focus on farmers, this government believes in empowering annadatas in every way possible," an article shared on the app, said.

The app quoted Modi, "We decided, right from day one, to attack the menace of corruption. Someone had to make a start somewhere, we decided to do this, without caring for political consequences."

Shah said, "PM Modi has always made it clear that his aim as well as the government's purpose is to serve 135 crore Indians. The spirit of 'seva' has been a guiding light for the government."

"In the past seven years, the Modi government has written a new chapter in the country's development, good governance and laying infrastructure. Modi's guidance is ushering a new era of empowering the poorest of poor," Rajnath Singh added.

In a series of tweets, Nadda said Modi's leadership and guidance had paved the way for "Atmanirbhar Bharat". "Today, crores of our workers will do public service in 1 lakh villages," he tweeted.

NDA came to power in 2014 with BJP winning 282 seats. Riding on the work of its first term, the BJP-led NDA government was re-elected in 2019 with BJP winning 303 seats.

7 yrs of immeasurable pain, says Congress, lists govt's '7 blunders'

TIMES NEWS NETWORK

New Delhi: The Modi government had caused immeasurable pain and suffering to Indians and betrayed their trust, Congress said Sunday as the NDA government completed seven years in office.

Listing out seven "blunders" by the government, from a failing economy to mishandling of the Covid pandemic, paucity of oxygen, rising unemployment and government's inability to rein in foreign incursions on Indian soil, Congress spokesperson Randeep Surjewala said the seven years accounted for "immeasurable pain, insurmountable devastation and unfathomable agony and anguish for a nation of 140 crore people".

"Time has come to ask who is responsible for insurmountable devastation, agony and anguish and unfathomable pain that has been inflicted on the people of India," he added.

Congress also released a seven-point chargesheet accusing the Modi government of abdicating its responsibility to people. MP Rahul Gandhi slammed the government for its alleged "misgovernance". Rahul said the government needed to have the right intention, policy and determination to fight the pandemic, not just "monthly Mann ki Baat".

Congress also defended its poor performance in elections and said its priority was to save the nation from the "Modi-made disaster".

Sena slams Centre, calls for introspection

Shiv Sena MP Sanjay Raut on Sunday said India is surviving as a nation due to the good deeds of previous governments since the time of Nehru, and the present Modi government needs to introspect if it has been able to fulfil basic needs of people. "The country is surviving on the good deeds of previous governments since the time of Pandit Jawaharlal Nehru to Manmohan Singh... When you get majority, it means people have handed you power with faith and trust. The people's needs and demands are very few. They need livelihood. Roti, kapda makan (food, clothing and shelter) are important along with health and education facilities," he said, adding the Centre should "introspect" if this has been achieved. PTI

Close shave for 100 as Malda-bound train derails

Around 100 passengers on board a DMU train had a close shave as it derailed at Harishchandrapur station on Sunday, reports **Subhro Maitra**. The incident took place around 4.50pm as the Malda-bound passenger train from Siliguri was entering the station. The driver reacted quickly and brought the train to a stop. Divisional railway manager of Katihar, Ravinder Kumar Verma, said: "There was a minor derailment but no one was injured as the train was at a very slow speed."

IISER THIRUVANANTHAPURAM
भारतीय विज्ञान शिक्षा एवं अनुसंधान संस्थान तिरुवनंतपुरम
INDIAN INSTITUTE OF SCIENCE EDUCATION AND RESEARCH THIRUVANANTHAPURAM
MARUTHAMALA PO, VITHURA, THIRUVANANTHAPURAM, KERALA - 695551

ADMISSION NOTIFICATION – INTEGRATED Ph. D. & Ph. D. PROGRAMS

IISER Thiruvananthapuram invites applications from talented and motivated candidates who have completed their bachelors and master's degrees for the Integrated Ph. D. and Ph. D. programs respectively for excellent training in science and exciting career in research.

For detailed advertisement and online application, visit **http://appserv.iisertvm.ac.in/iphd/** (for Integrated Ph. D.) / **http://appserv.iisertvm.ac.in/phd/** (for Ph. D.).

Advt. No. 01/21-22(Acad) DATED 25.05.2021 **Registrar**

NORTH CENTRAL RAILWAY, PRAYAGRAJ

Pension Adalt conducted by Divisional Office North Central Railway, Agra

No. P/Agra/Settlement/Pension Adalat/15 June 2021 **Date: 20.05.2021**

As per the guidelines issued by Railway Board, **Pension Adalat** will be conducted by North Central Railway, Agra Division on **15 June 2021(Tuesday).** The Pensioner/Family pensioners retired w.e.f. December 2003 and onwards only from Agra division may submit their grievances if any, related to pension or settlement payment in the given format, latest by **10.06.2021 up to 18 hrs.** on the following address. The Applications may be sent on **Whatapp No. 9760539219** and **email ID drmpagra@gmail.com** up to above mentioned date and time. Applicants shall be informed as per action taken on their applications in duecourse.

Address for Application: **Senior Divisional Personal Officer (Settlement) North Central Railway, Agra Cantt.-282001 (UP).**

Formate of Application

1. Name of the applicant:-
2. Name of the Ex. Employee:-
3. Designation & last place of posting:-
4. Relation of the applicant with Ex. Employee:-
5. Present postal address:-
6. Date of retirement:-
7. Nature of retirement (Normal/VR/CR):-
8. P.P.O. No. (Photocopy to be enclosed):-
9. Last pay drawn and scale of pay:-
10. Mobile No. for WhatsApp message:-
11. Email id-
12. Grievance in detail:-

Signature of the applicant

Note: Please mention **"Pension Adalat 15 June 2021"** on the top of the envelope.

North central railways www.ncr.indianrailways.gov.in @CPRO NCR 61021 (R)

अखिल भारतीय आयुर्विज्ञान संस्थान, नागपूर (महाराष्ट्र)
ALL INDIA INSTITUTE OF MEDICAL SCIENCES, NAGPUR
Plot No. 2, Sector - 20, MIHAN, Nagpur, Pin : 441108, www.aiimsnagpur.edu.in

APPLICATION NOTICE 2021
Ph.D PROGRAMME- JULY 2021 SESSION

All India Institute of Medical Sciences Nagpur invites applications for Entrance Examination leading to admission in Ph.D Programme for July 2021 session.

APPLICATION FOR PROGRAMME

Name of Programme	Opens on	Closes on
Ph.D	01.06.2021	01.07.2021 (1700 hrs)
Last date for submission of application in hard copy 05.07.2021 (1700 hrs)		

Date of Entrance Examination

Name of Programme	Date of Exam	Duration of Exam	Exam Center
Ph.D	24.07.2021	1000 to 1130 hrs	AIIMS NAGPUR

Please Note : **1.** Application forms will be available on website **www.aiimsnagpur.edu.in** w.e.f. 01.06.2021. **2.** Last date for submission of scanned self attested copies of application form and required certificates by email to **academics@aiimsnagpur.edu.in** is 01.07.2021 (1700 hrs). **3.** For Prospectus, detailed information, etc. please visit the website **www.aiimsnagpur.edu.in**. **4.** All applicants are required to visit the website regularly, since all subsequent Corrigendum / Addendum/Updates will be uploaded on the website only.

Dean (Academics)

दक्षिणांचल विद्युत वितरण निगम लि०
CIN:U31200UP2003SGC027460

ई–निविदा सूचना

निविदा सं0 12/2021–22–विद्युत वितरण खण्ड चतुर्थ सादाबाद के अन्तर्गत विभिन्न मोहल्लों एवं बस्तियों में जर्जर एल0टी0 लाइन की केबिलों को बदलने का कार्य। (धरोहर राशि रू0 3000.00)। निविदा सं0 13/2021–22–विद्युत वितरण खण्ड चतुर्थ सादाबाद के अन्तर्गत सलेमपुर चौराहा, अम्बेडकर पार्क पर क्षतिग्रस्त प्लन्थ/कैमिसिंग बनाने का कार्य। (धरोहर राशि रू0 2000.00)। निविदा सं0 14/2021–22–विद्युत वितरण खण्ड तृतीय शासनी उपकेन्द्र पुरदिलनगर पर स्थापित क्षतिग्रस्त ओटीवी की जगह नयी वीसीबी स्थापित कराने का कार्य। (धरोहर राशि रू0 2000.00)। निविदा सं0 15/2021–22–विद्युत वितरण खण्ड तृतीय शासनी हाथरस के क्षेत्रान्तर्गत पर्ण जमा योजना के अन्तर्गत लाइन निर्माण कर संयोजन निर्गत करने का कार्य। (धरोहर राशि रू0 2000.00)। निविदा सं0 16/2021–22–विद्युत वितरण खण्ड तृतीय शासनी अन्तर्गत 33/11 केवी विद्युत उपकेन्द्र नगला वीर सहाय, बराई बसगोई पर स्थापित पावर परिवर्तक की वुडिंग की पैकिंग बदलने का कार्य। (धरोहर राशि रू0 2000.00)। निविदा विक्रय तिथि एवं खुलने की दिनांक 01.07.2021 अन्य सम्बन्धित जानकारी ई–प्रोक्योरमैंट पोर्टल https://etender.up.nic.in पर उपलब्ध है।

अधी0अभि0, वि0वि0मं0, हाथरस

2685/वि0वि0म0/निविदा — दिनांक 28-05-2021

राष्ट्र हित में बिजली बचायें

दक्षिणांचल विद्युत वितरण निगम लि०
CIN:U31200UP2003SGC027460

अल्पकालीन ई–निविदा सूचना

विद्युत वितरण मण्डल–द्वितीय, फतेहाबाद, आगरा द्वारा अल्पकालीन निविदा संख्या 1,2,3,4,5,6 विवि0–द्वि0/फते–आ/2021–22 को निम्न कार्यों हेतु दिनांक 14.06.2021 तक आमंत्रित की जाती है। निविदा से सम्बन्धित निविदा प्रपत्र जिसमें विस्तृत नियम एवं शर्तें उल्लिखित है, उ0प्र0 शासन की ई–प्रोक्योरमैंट वेबसाइट https://etender.up.nic.in अपलोड की जा रही है। किसी या समस्त निविदाओं को पूर्ण, आंशिक रूप से स्वीकार, अस्वीकार अथवा निरस्त करने का पूर्ण अधिकार, अनाहस्ताक्षरी को सुरक्षित है। 1. अल्पकालीन ई–निविदा संख्या 01 विवि0–द्वि0/फते–आ/2021–22 वि0वि0ख0–बाह, आगरा के क्षेत्रांर्गत पूर्ण जमा योजना में स्वीकृत पैकजों से सम्बन्धित कार्य। 2. अल्पकालीन ई–निविदा संख्या 02 विवि0–द्वि0/फते–आ/2021–22 वि0वि0ख0–एत्मादपुर, आगरा के क्षेत्रांर्गत पूर्ण जमा योजना में स्वीकृत पैकजों से सम्बन्धित कार्य। 3. अल्पकालीन ई–निविदा संख्या 03 विवि0–द्वि0/फते–आ/2021–22 वि0वि0ख0–खन्दौली, आगरा के क्षेत्रांर्गत पूर्ण जमा योजना में स्वीकृत पैकजों से सम्बन्धित कार्य। 4. अल्पकालीन ई–निविदा संख्या 04 विवि0–द्वि0/फते–आ/2021–22 वि0वि0ख0–बाह, आगरा के क्षेत्रांर्गत ओ0सी0बी0/वी0सी0बी0 की मरम्मत का कार्य। 5. अल्पकालीन ई–निविदा संख्या 05 विवि0–द्वि0/फते–आ/2021–22 वि0वि0ख0–पिनाहट, आगरा के क्षेत्रांर्गत ओ0सी0बी0/वी0 सी0बी0 की मरम्मत का कार्य। 6. अल्पकालीन ई–निविदा संख्या 06 विवि0–द्वि0/फते–आ/2021–22 वि0वि0ख0–जैत्पुर, आगरा के क्षेत्रांर्गत ओ0सी0बी0/वी0सी0बी0 की मरम्मत का कार्य।

अधी0अभि0, वि0वि0मं0–द्वि0, फतेहाबाद

1282/वि0वि–द्वि/साहि — दिनांक 28-05-2021

राष्ट्र हित में बिजली बचायें

NORTH CENTRAL RAILWAY, PRAYAGRAJ

Tender Notice No: AGC-ELG-T-03-2021-22 **Office of The Sr. Divisional Electrical Engineer (Gen.)**
Dated: 28.05.2021 **E-TENDER NOTICE** **North Central Railway, Agra Division**

Sr. Divisional Electrical Engineer (General N.C. Railway, Agra on behalf of President of India, invites "Open Tender" through on line only (E-Tendering) for the following works.

Sr. No.	Tender No.	Name of Work with its location	Completion Period	Approx. Cost of the Work
1	AGC-ELG-T-03-2021-22	Part A.) Augmentation of passenger facilities at Railway stations for better air circulation by providing energy efficient BLDC fans at platform and service building in Agra Division. Part-B) Electrification of Halt Station through SPV model-05 Nos AF-8Kl Section (NOHBACHMANDI, TALCHERA, DATIA HALT, BHUDA, BHAJERA). Part-C) Provision of 20 KWp on grid connected Solar Power plant (Roof Top) in Agra Division.	06 months	₹ 6426381.88

For full details and submission of bid please see the Indian Railways website **www.ireps.gov.in.** Tenders can only be submitted through web portal **www.ireps.gov.in** up to 16:00 Hrs on 24.06.2021.

North central railways www.ncr.indianrailways.gov.in @CPRO NCR 615/21 (A)

ANNA UNIVERSITY
SARDAR PATEL ROAD, CHENNAI - 600 025

Appointment of Vice-Chancellor, Anna University, Chennai – Search Committee Notification

The Government of Tamil Nadu vide G.O. (D) No. 82, Higher Education Department (I1) dated 31.03.2021 has constituted the Search Committee to recommend a panel of three names to His Excellency Governor-Chancellor, Tamilnadu for appointment of Vice-Chancellor, Anna University. The Committee consists of the following members:

1.	**Dr. M. JAGADESH KUMAR** Vice Chancellor, Jawaharlal Nehru University, New Delhi – 110 067.	Chancellor's Nominee / Convener
2.	**Tmt. SHEELA RANI CHUNKATH** I.A.S., (Retired) Additional Chief Secretary to Government, Home Department	Government Nominee / Member
3.	**Prof. S.P. THYAGARAJAN** Former Vice Chancellor, University of Madras, Chennai – 600 005	Syndicate Nominee / Member

The Search Committee invites applications for the post of Vice-Chancellor, Anna University, Chennai, from distinguished academicians with high levels of competence, integrity, moral and institutional commitment and possessing the educational and work experience as notified by the Government of Tamil Nadu in their **G.O. (Ms). No. 187, Higher Education (K2) Department, dated 14th July 2017,** copy of which is available in the Anna University Website – **www.annauniv.edu**

The Vice-Chancellor shall hold the office for a period of three years (provided that a person appointed as Vice-Chancellor shall retire from office if, during the term of office he/she attains the age of 70 years).

Interested candidates possessing the qualifications and experience may download the prescribed application from the website of Anna University – **www.annauniv.edu.** The filled in application may be sent (only in the prescribed form) to the Nodal Officer at the following e-mail address on or before **30th June 2021, 5 p.m. Email ID: nodalofficer2021@annauniv.edu**

Applications from the candidates will be considered only after the publication of this Notification in the Newspapers / Anna University Website **(www.annauniv.edu).** Applications received after the closing date will not be entertained. Applications submitted other than to the email indicated will not be considered.

Nodal Officer,
Search Committee for the Appointment of Vice-Chancellor.

DIPR/440/Display/2021

Reliance Industries Limited

Registered Office: 3rd Floor, Maker Chambers IV, 222, Nariman Point, Mumbai 400 021
Telephone: +91 (22) 3555 5000 • **Facsimile**: +91 (22) 2204 2268
E-mail: investor.relations@ril.com • **Website**: www.ril.com
Corporate Identity Number: L17110MH1973PLC019786

FOR THE ATTENTION OF REGISTERED MEMBERS OF PARTLY PAID-UP EQUITY SHARES

PAYMENT OF FIRST CALL (LAST DATE* TODAY)

1. **The Company has sent First Call Notice on May 13, 2021 to all the holders of partly paid-up equity shares whose names appeared on the Register of Members as on May 12, 2021 (being the "Call Record Date"). *LAST DATE FOR MAKING PAYMENT (WITHOUT INTEREST) OF FIRST CALL OF RS. 314.25 PER PARTLY PAID-UP EQUITY SHARE IS TODAY, THAT IS, MAY 31, 2021. First Call Notice can be downloaded from https://rights.kfintech.com/callmoney**
2. The First Call payment can be made by choosing any one of following modes namely **(a) Online ASBA, (b) Physical ASBA, (c) 3-in-1 type account, (d) R-WAP portal (https://rights.kfintech.com/callmoney) and (e) Deposit of cheques / demand drafts with the 'Collection Centers' of the Escrow Collection Banks along with a Payment Slip. Shareholders can visit https://www.sebi.gov.in/sebiweb/other/OtherAction.do?doRecognisedFpi=yes&intmId=35 to refer to the list of existing Self-Certified Syndicate Banks ("SCSBs") (for points (a) and (b) above). Details of Collection Centers of Escrow Collection Banks are available at https://www.ril.com/InvestorRelations/FirstCall.aspx**
3. **Shareholders may note the consequences of failure to pay First Call, given below:**
   (a) Interest @ 8.00 % (Eight per cent only) p.a. will be payable **for delay beyond May 31, 2021** till actual date of payment;
   (b) The Company shall be entitled to deduct from any dividend payable, all sums of money outstanding on account of calls and interest due thereon in relation to the partly paid-up equity shares; and
   (c) The partly paid-up equity shares, including the amount already paid thereon is liable to be forfeited in accordance with the Articles of Association of the Company and the Letter of Offer dated May 15, 2020.
4. For any query related to the First Call:
   (a) Refer FAQs on **http://www.ril.com/InvestorRelations/FirstCall.aspx;**
   (b) Call toll-free number **1800 892 9999 (9 AM to 9 PM);**
   (c) WhatsApp by typing **"Hi"** to **+91 79771 11111;** or
   (d) E-mail at **ril.callmoney@kfintech.com**
5. **This notice is for information of shareholders holding partly paid-up equity shares of the Company for payment of the First Call and is not for publication, distribution, directly or indirectly outside India and this does not constitute an offer or invitation or inducement to purchase or sell or to subscribe for, any new securities of the Company.**

For **RELIANCE INDUSTRIES LIMITED**
Sd/-
K. Sethuraman
Group Company Secretary and Chief Compliance Officer

For **RELIANCE INDUSTRIES LIMITED**
Sd/-
Savithri Parekh
Joint Company Secretary and Compliance Officer

Place : Mumbai
Date : May 31, 2021

ETMarkets

Beating Volatility

WWW.ETMARKETS.COM
NEW DELHI / GURGAON, MONDAY, 31 MAY 2021

SMART INVESTING

FIIs Raise Bullish Bets, Signal More Highs for Indices

Monetary Policy Committee Meet Central bank likely to retain its accommodative stance, pare growth estimate

RBI Expected to Keep Rates Unchanged

Saikat Das & Gayatri Nayak

Mumbai: The Reserve Bank of India's upcoming monetary policy review could be the one with least action in more than a year as it weighs the economic fallout of the second wave of Covid infections, state finances and price pressures — all pulling in different directions.

The Monetary Policy Committee (MPC) is likely to lower the FY22 economic growth forecast as the 10.5% it had estimated earlier may not be achievable now with more than half of rural India and many urban centres under different stages of lockdown.

An **ET** poll of 17 economists and investors shows that the MPC may leave interest rates unchanged and retain its accommodative stance while sounding a warning over price pressures that are building up with soaring commodity prices and supply side disruptions.

"No tinkering with rates or stance is plausible now amid a spreading crisis," said Madan Sabnavis, chief economist at CARE Ratings. "The central bank is likely to focus more on growth revival. Even a partial moratorium on loan repayment cannot be ruled out although the MPC may not be fully in favour of that."

ET POLL

The MPC meeting will start June 2 and the result of its deliberations announced on June 4. The key repo rate, at which RBI lends to banks, is at 4%. The reverse repo rate, the interest the RBI pays banks for keeping surplus funds with it, is at 3.35%.

"The RBI may want to sit tight in view of the still high pandemic cases," said Pranjul Bhandari, economist at HSBC. "We think the one change it might make is a markdown in the GDP growth forecast."

While the central bank has kept the liquidity spigot open since March 2020, when the government imposed a lockdown, the economic recovery has been uneven. States have imposed varying degrees of curbs in order to stem the pandemic. Supply disruptions and the demand for commodities have led to sharp price increases that may weigh on the MPC, which is targeted to keep consumer price inflation at 4%, with a tolerance limit of 2 percentage points on either side.

STREET VIEW

RBI likely to focus more on growth revival. Even a partial moratorium on loan repayment cannot be ruled out

"An emerging question for the RBI will likely be the sequential momentum of inflation," said Rahul Bajoria, economist at Barclays. "While RBI might draw some comfort from the limited pass-through, the elevated wholesale price inflation is now too high to ignore."

While the Consumer Price Index rose 4.29% in April, the wholesale price index WPI soared 10.49% as commodity prices such as those of steel, aluminium, chemicals and services rose. While a part of that is due to the low-base effect, there is a possibility of prices becoming sticky when manufacturers begin to pass them on.

While it juggles between inflation and growth, another factor that looms large over the RBI is government borrowings. The bond market has been sceptical about yields staying low because of high, expected bond sales by the government.

"RBI is likely to extend continued focus on yield management especially after the additional borrowing of ₹1.58 lakh crore due to GST cess shortfall," said Upasna Bhardwaj, senior economist at Kotak Mahindra Bank. "Without RBI's continuous support, the bond supply dynamics remain significantly skewed and could increase the borrowing costs sharply."

Last Friday, the RBI devolved benchmark paper worth ₹7,436 crore in its weekly auction, the first such event in this financial year, which is reportedly aimed at arresting yield rises.

ONE97 PLANS PUBLIC ISSUE OF AROUND $3 BILLION

Paytm Promoter's Unlisted Shares Soar 70% in a Week

HIGH IN DEMAND

Only buyers, hardly any sellers after IPO news, say traders

Rajesh.Mascarenhas
@timesgroup.com

Mumbai: The unlisted shares of One97 Communications, promoter of Paytm, spiralled nearly 70% last week after the company decided to go ahead with an initial public offer (IPO)—the largest ever by an Indian company. The country's largest mobile payment firm, backed by China's Alibaba and Softbank, is planning a public issue of around $3 billion (₹21,700 crore), which could value the company at $25 billion to $30 billion (₹1.81 - 2.17 lakh crore), according to news reports.

One97 Communications shares, which is traded in the unofficial grey market, shot up from ₹11,000 to ₹18,500 per share in a week. The stock had hit ₹19,000 early in 2020 before the Covid-19 crisis. It plunged to ₹6,500 in May last year.

"There are only buyers and hardly any sellers after the IPO news," said Narottam Dharawat, founder of Mumbai-based Dharawat Securities. "While buyers are offering ₹10K-19K per shares, sellers are demanding above ₹20K."

At the current share price in unlisted market, One97 is valued at around $15.5 billion (₹1.11 lakh crore), lower than the valuation at which it raised funds in November 2019.

The firm's value in the unofficial market has raced past the market capitalization of listed finance firms such as SBI Cards & Payment Services, SBI Life Insurance, ICICI Prudential Life Insurance, or banks such as IndusInd, Bandhan, and Punjab National Bank.

"There is a mad rush to buy for One97 Communications shares in the last few days especially after the IPO news," said Sambhav Aggarwal of Delhi-based Arms Securities, which deals in unlisted shares. "Shares which were traded at around ₹11,000 till early last week are currently traded above ₹18,000."

Anil Goel, a Delhi based trader in unlisted shares, said shares of One97 are currently trading above ₹18,000 per share.

Founder Vijay Shekhar Sharma currently owns a 14.8% stake in the company. Alibaba and affiliate Ant Financial together hold 37%, while Soft Bank owns 20% and SAIF Partners owns 19%.

For the financial year ended March 31, 2020, the total operating revenue of Paytm's parent company One97 Communications grew by a little over 1% to ₹3,290 crore, while it cut its losses by 30% to ₹2,942 crore, according to its annual report.

The company raised $1 billion in Series G round in November 2019 at a valuation of $16 billion by issuing shares to several investors including SVF Panther, Alipay Singapore, T Rowe Price, Discovery Capital Ventura Capital among others. Shares were issued at $254.58 (about ₹19,000) per share.

Listing and Gains

$15.5 billion
(₹1.11 lakh crore) Valuation of One97 at current share price in unlisted market

Co ahead of m-caps of listed finance firms such as SBI Cards, SBI Life Insurance, ICICI Prudential Life or banks such as IndusInd, Bandhan and PNB

MAJOR SHAREHOLDERS

Vijay Shekhar Sharma (Founder)	14.8%
Alibaba and Ant Financial	37.0%
SoftBank	20.0%
SAIF Partners	19.0%

TECHNICAL VIEWS

Nifty and Bank Index Poised to Touch New Highs

The Nifty is likely to scale new all-time highs soon as technical indicators point to stability in the market. The index could advance by 1-2% to 15,600-15,700 this week, said technical analysts. The Nifty hit a fresh high of 14,469.65 on Friday before settling at 15,435.65. The Bank Nifty is also likely to reclaim record highs in June, said analysts.

DHARMESH SHAH
HEAD - TECHNICALS, ICICI SEC

Where is Nifty headed after reclaiming its record highs?

Nifty made fresh highs by retracing 10-week corrective phase in just five weeks. We expect Nifty to head towards 16,400 by September 2021, backed by a structural chart improvement and broad-based sectoral participation. Similar breakout is expected on Bank Nifty, with a target of 38,600 by September this year.

What should be investors' strategy at this juncture?

Nifty's journey to 16,400 is expected to be non-linear. At current juncture, a dip towards the 15,000 mark is expected to attract strong buying demand and would offer an incremental buying opportunity in quality large-caps and mid-caps. We believe BFSI, auto, capital goods, and consumption provide favourable risk-reward perspective from current juncture.

SIDDARTH BHAMRE
DIRECTOR-ALTERNATIVE INVESTMENTS AND RESEARCH AT INCRED EQUITIES

Where is Nifty headed after reclaiming its record highs?

Nifty has given breakout on weekly charts with the last two weeks market making green candles and closing near the highest point. This breakout has been backed by good volumes as well. Though 15,500 may be immediate resistance but momentum indicators indicate that the selling may be absorbed and resistance may get breached. Rollovers of long positions were visible in Bank Nifty and with the supply zone around 36,500, there is decent room on the upside. We should talk about the all-time high in Bank Nifty only above 36,500.

What should be investors' strategy at this juncture?

Short-term traders should follow the trend instead of predicting top and should prefer buying at the money options. First day of the new series has seen significant formation of long positions in the NBFC space, so watch out for it. The Nifty infrastructure index is on the verge of making a new high since April 2008. This index mainly consists of Reliance and L&T. Both have shown strength on the charts. Apart from Bank Nifty, even Nifty Auto index has shown decent upward momentum.

SRIRAM VELAYUDHAN
VICE PRESIDENT ALTERNATIVE RESEARCH, IIFL SECURITIES

Where is Nifty headed after reclaiming its record highs?

Re-emergence of bullish momentum on back of oscillators triggering buy signals and Nifty breaking out of three-months trading range, we expect the index to head towards 15,600-15,700 in the ensuing sessions. Key supports will be 15,300 and 15,200. Positive momentum in the benchmark heavyweight Reliance Industries augurs well in short term. The stock has closed above its 200-day moving average as well. With large-cap banks displaying strength, we assign a good possibility of Bank Nifty moving towards its previous highs in June.

What should be investors' strategy at this juncture?

Investors with some appetite for risk can look to buy Bank Nifty weekly call option (3-Jun-21) of 35,500 strike to play the upside in the banking index. Banks, IT, auto and capital goods are the sectors which are looking attractive because they are displaying relative strength in the near term.

Reliance Industries Limited

Registered Office: 3rd Floor, Maker Chambers IV, 222, Nariman Point, Mumbai 400 021
Telephone: +91 (22) 3555 5000 • **Facsimile:** +91 (22) 2204 2268
E-mail: Investor.relations@ril.com • **Website:** www.ril.com
Corporate Identity Number: L17110MH1973PLC019786

FOR THE ATTENTION OF REGISTERED MEMBERS OF PARTLY PAID-UP EQUITY SHARES

PAYMENT OF FIRST CALL (LAST DATE* TODAY)

1. **The Company has sent First Call Notice on May 13, 2021 to all the holders of partly paid-up equity shares whose names appeared on the Register of Members as on May 12, 2021 (being the "Call Record Date"). *LAST DATE FOR MAKING PAYMENT (WITHOUT INTEREST) OF FIRST CALL OF RS. 314.25 PER PARTLY PAID-UP EQUITY SHARE IS TODAY, THAT IS, MAY 31, 2021. First Call Notice can be downloaded from https://rights.kfintech.com/callmoney**
2. The First Call payment can be made by choosing any one of following modes namely **(a) Online ASBA, (b) Physical ASBA, (c) 3-in-1 type account, (d) R-WAP portal (https://rights.kfintech.com/callmoney) and (e) Deposit of cheques / demand drafts with the 'Collection Centers' of the Escrow Collection Banks along with a Payment Slip. Shareholders can visit https://www.sebi.gov.in/sebiweb/other/OtherAction.do?doRecognisedFpi=yes&intmId=35 to refer to the list of existing Self-Certified Syndicate Banks ("SCSBs") (for points (a) and (b) above). Details of Collection Centers of Escrow Collection Banks are available at https://www.ril.com/InvestorRelations/FirstCall.aspx**
3. **Shareholders may note the consequences of failure to pay First Call, given below:**
   (a) Interest @ 8.00 % (Eight per cent only) p.a. will be payable **for delay beyond May 31, 2021** till actual date of payment;
   (b) The Company shall be entitled to deduct from any dividend payable, all sums of money outstanding on account of calls and interest due thereon in relation to the partly paid-up equity shares; and
   (c) The partly paid-up equity shares, including the amount already paid thereon is liable to be forfeited in accordance with the Articles of Association of the Company and the Letter of Offer dated May 15, 2020.
4. For any query related to the First Call:
   (a) Refer FAQs on **http://www.ril.com/InvestorRelations/FirstCall.aspx;**
   (b) Call toll-free number **1800 892 9999 (9 AM to 9 PM);**
   (c) WhatsApp by typing **"Hi"** to **+91 79771 11111;** or
   (d) E-mail at **ril.callmoney@kfintech.com**
5. **This notice is for information of shareholders holding partly paid-up equity shares of the Company for payment of the First Call and is not for publication, distribution, directly or indirectly outside India and this does not constitute an offer or invitation or inducement to purchase or sell or to subscribe for, any new securities of the Company.**

For **RELIANCE INDUSTRIES LIMITED**
Sd/-
K. Sethuraman
Group Company Secretary and Chief Compliance Officer

For **RELIANCE INDUSTRIES LIMITED**
Sd/-
Savithri Parekh
Joint Company Secretary and Compliance Officer

Place : Mumbai
Date : May 31, 2021

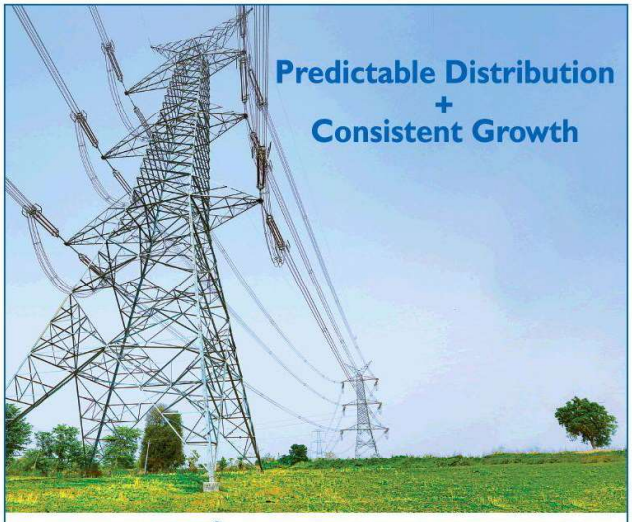

Predictable Distribution + Consistent Growth

① FY18 represents 10 months of operation

***Fy22 DPU Guidance Raised to INR 12.75**

IndiGrid
INDIA GRID TRUST

For full financial results please visit www.indigrid.co.in

INDIA GRID TRUST (IndiGrid)
An Infrastructure Investment Trust registered under Securities and Exchange Board of India (Infrastructure Investment Trusts) Regulations, 2014, vide registration number IN/InvIT/16-17/0005 at New Delhi

Adfactors 80

कोविड से जुड़ी धोखाधड़ी की शिकायतें हुईं कम, बड़ी मात्रा में दवाइयां और इंजेक्शन बरामद

डेढ़ महीने में 646 केस, 366 लोग किए गिरफ्तार

फर्जीवाड़े का वायरस

Prashant.Soni@timesgroup.com

■ **नई दिल्ली :** कोविड की दूसरी लहर के दौरान तेजी से फैल रहे फर्जीवाड़े की शिकायतों में तेजी से कमी आती जा रही है। मगर पिछला डेढ़ महीना पुलिस के लिए खासा चुनौती भरा रहा। इस दौरान दिल्ली पुलिस ने मदद के नाम पर लोगों को ठगने वालों की पहचान करके उनकी धरपकड़ करने में कोई कोर कसर बाकी नहीं छोड़ी। उसी का नतीजा है कि 13 अप्रैल से 29 मई के बीच पुलिस ने कोविड से संबंधित अपराधों के कुल 646 केस दर्ज करके 366 को गिरफ्तार किया और बड़ी मात्रा में दवाइयां, इंजेक्शन व अन्य उपकरण बरामद किया। इस दौरान जरूरी चीजों की जमाखोरी के 108 और अलग-अलग तरीकों से लोगों के साथ की गई चीटिंग के 538 केस दर्ज किए।

पुलिस कमिश्नर एस.एन. श्रीवास्तव ने इस पूरी मुहिम के बारे में विस्तार से जानकारी देते हुए बताया कि दूसरी लहर के जोर पकड़ते ही ऑक्सिजन सिलिंडर, ऑक्सीजन कंसंट्रेटर, फैबीफ्लू टेबलेट्स व रेमिडीसिवियर इंजेक्शन की मांग जोर पकड़ने लगी थी। एंबुलेंस की डिमांड भी कई गुना बढ़ गई थी।

जैसे-जैसे स्थिति गंभीर होती गई, लोगों ने मदद के लिए सोशल मीडिया पर एसओएस मैसेज भेजने शुरू कर दिए। वालों ने अपने फोन नंबर्स भी सोशल मीडिया में शेयर किए। इसका फायदा उठाकर ठगने वाले भी एक्टिव हो गए। फर्जीवाड़े के लिए मदद करने से लेकर मदद मांगने तक का बहाना बनाकर बनाकर फर्जीवाड़ा किया गया। दवाइयां, इंजेक्शन, उपकरण आदि सप्लाई करने के नाम पर पैसे ऐंठे गए। लेकिन सामान सप्लाई ही नहीं किया गया या खराब सामान पकड़ा दिया गया। नकली दवाएं और इंजेक्शन भी सप्लाई किए गए। हैसटैग के जरिए चीटरों ने अपने फोन नंबर्स सोशल मीडिया पर पूश किए, ताकि ज्यादा से ज्यादा लोग संपर्क में आ सकें। चीटिंग की बढ़ती शिकायतों को देखते हुए दिल्ली पुलिस ने एक एक्शन प्लान तैयार किया। पुलिस टीमों ने ट्रेंड एनालिसिस किया, तो पता चला कि अप्रैल माह के अंत से इसकी शुरुआत हुई।

25 और 26 अप्रैल को इंटरप्रेटेड मूवमेंट के लिए ई-पास बनाने की डिमांड ज्यादा देखी गई, तो वहीं 27 अप्रैल से 9 मई के बीच प्लाज्मा, टेस्टिंग, वैक्सीनेशन आदि की डिमांड तेज रही, जिसका फायदा चीटरों ने उठाया। इस बीच जरूरी सामान की जमाखोरी, ब्लैक मार्केटिंग, ओवरचार्जिंग की भी ढेरों शिकायतें सामने आने लगीं। इसे देखते हुए पुलिस की अलग-अलग यूनिट्स के मेंबर्स की एक संयुक्त टीम का गठन किया, जिसकी अगुवाई साइबर क्राइम यूनिट को सौंपी गई। ट्रेंड एनालिसिस के आधार पर एक कोविड हेल्पलाइन नंबर 011-23469900 भी जारी किया गया, ताकि फर्जीवाड़े के शिकार लोगों की तुरंत मदद की जा सके। सोशल मीडिया व अन्य माध्यमों के जरिए अवेयरनेस कैंपेन शुरू किया गया। शिकायतें दर्ज कराने के लिए ई-मेल आईडी जारी किया गया। शिकायतों पर तुरंत केस दर्ज करके तफ्तीश तेज की गई। स्पेशलाइज्ड यूनिटों को धरपकड़ के काम में लगाया गया। कमिश्नर ने बताया कि 25 अप्रैल से 24 मई के बीच कुल 796 शिकायतें मिलीं। सबसे ज्यादा शिकायतें 29 अप्रैल से 7 मई के बीच मिलीं।

पुलिस ने जब मनी ट्रेल को चेक किया, तो पता चला कि फर्जीवाड़ा कर रहे लोगों ने बैंक अकाउंट तो देश के अलग अलग इलाकों में खोल रखे थे, लेकिन पैसे विड्रॉ उन्हीं हॉट स्पॉट इलाकों से किए जा रहे थे, जो पुलिस ने चिह्नित किए थे। पैसे जमा एक अलग अकाउंट जमा करवाए जा रहे थे और वहां से अलग-अलग अकाउंट में मनी ट्रांसफर करके हॉट स्पॉट वाले एरिया में बने एटीएम से पैसे निकाले जा रहे थे।

बारीकी से जांच पड़ताल करने के बाद पुलिस ने बड़े पैमाने पर केस दर्ज करके दक्षिण डालनी शुरू की। दिल्ली-एनसीआर के अलावा देश के कई अन्य राज्यों और ग्रामीण इलाकों तक से आरोपियों की गिरफ्तारी की गई।

13 अप्रैल से 29 मई के बीच दिल्ली में फर्जीवाड़े के मामलों मे लिए गए एक्शन

जोन	होर्डिंग/ब्लैक मार्केटिंग	चीटिंग	टोटल केसेज	गिरफ्तार
वेस्ट	38	208	246	133
सेंट्रल	20	122	142	68
साउथ	35	190	225	116
क्राइम ब्रांच	14	3	17	44
स्पेशल सेल	1	15	16	5

मनी और मोबाइल ट्रेल के बाद एक्शन

482	1.19	1158	233
बैंक अकाउंट ब्लॉक करवाए	करोड़ रुपए बैंकों में फ्रीज करवाए	सिम कार्ड सस्पेंड करवाए	मोबाइल नंबरों को कोविड स्कैम के रूप में टैग किया

दूसरे राज्यों की पुलिस से मांगी मदद

जांच में पता चला कि कई लोग दूसरे राज्यों से ऑपरेट कर रहे हैं। ऐसे में आरोपियों को पकड़ने के लिए दूसरे राज्यों की पुलिस का भी सहयोग लिया गया। पुलिस कमिश्नर ने खुद दूसरे राज्यों के डीजीपी व अन्य सीनियर अधिकारियों से फोन पर बात करके यह सुनिश्चित किया कि इस काम में कोई अड़चन ना आए। आरोपियों की धरपकड़ के लिए 51 रेडैग टीमों का गठन किया गया। कॉल करने के लिए 08 सिम यूज किए गए, उनकी भी एक पूरी सप्लाई चेन पहचानी गई। ज्यादातर नंबर पश्चिम बंगाल, असम और एनसीआर के थे, जबकि इनके कैज्यूमर ज्यादातर दक्षिणी बिहार और झारखंड से लेकर मेघालय रीजन तक के लोग थे। बिहार के नालंदा और नवादा के ग्रामीण इलाकों से भी कुछ लोग ऑपरेट कर रहे थे। झारखंड के जमनताड़ा से लगे इलाके में भी कई लोग सक्रिय थे।

अब तक की गई जरूरी चीजों की बरामदगी

रेमिडीसियर इंजेक्शन	557
फैबीफ्लू टेबलेट्स	90 (स्ट्रिप्स)
ऑक्सिजन सिलिंडर	288
ऑक्सिजन कंसंट्रेटर	808
फ्लो मीटर/रेग्युलेटर	83
फायर एक्सटिंग्विशर सिलिंडर	537
पल्स ऑक्सीमीटर	683
डिटिटल थर्मामीटर	40
पैंफोटेरिसिन बी इंजेक्शन	20
ऑक्सिजन पैंप	18
थर्मामीटर गन	10
एंबुलेंस	3

NBT स्पेशल

डेढ़ करोड़ रुपये की हेरोइन के साथ पकड़ा गया स्मगलर

■ **एनबीटी न्यूज, नई दिल्ली : दिल्ली पुलिस** की क्राइम ब्रांच ने एक ऐसे हेरोइन स्मगलर को पकड़ा है, जिसकी एक महीने से रोहिणी जिला पुलिस तलाश कर रही थी।

लॉकडन पुलिस ने उसके घर पर रेड भी डाली थी, लेकिन वह भागने में कामयाब हो गया था। डीसीपी क्राइम चिन्मय बिश्वाल ने बताया कि आरोपी तेज बाइक चलाता था, जिससे उसको पकड़ना आसान नहीं था। उसके पड़ोसियों तक ने उसके खिलाफ कई शिकायतें कीं, लेकिन उसके खिलाफ कोई कार्यवाही नहीं हो सकी। उन्होंने बताया कि आरोपी का नाम सुमित उर्फ सनी है, जो स्कूल-कॉलेज के दिनों में शराब की तस्करी करता था। ज्यादा मुनाफे के लिए उसने गांजा बेचना शुरू किया, लेकिन जब अपने साथ वाले तस्करों को हेरोइन में मुनाफा लेते देखा तो उसने हेरोइन की तस्करी शुरू कर दी। पुलिस के मुताबिक, आरोपी के पास से डेढ़ करोड़ रुपये कीमत की एक किलो हेरोइन बरामद हुई है। उसकी मां और बहन के खिलाफ भी शराब तस्करी के मामले दर्ज हैं। आरोपी दिल्ली के लिए एक बिल्डर के पास ड्राइवर का काम करता था, लेकिन असल में उसका काम हेरोइन सप्लाई करने का था।

नए रूल्स से टूट जाएगा वॉट्सऐप का इन्क्रिप्शन? हमारे गूगल और जियो का क्या है बड़ा प्लान? ट्विटर के सस्क्रिप्शन मॉडल पर हो रही कौन-सी चर्चा? साथ ही गैजेट्स की बातें वीकली टेक बुलेटिन में

जानने के लिए पढ़ें हिंदी की सर्वश्रेष्ठ ईफोटेनमेंट सर्विस नवभारत गोल्ड की खास सीरीज विज्ञान

नवभारत GOLD

www.navbharatgold.com

इस पॉडकास्ट को सुनने के लिए लॉग-इन करें या QR कोड स्कैन करें

आज ही लॉग इन करें और एक्टिवेट करें 15 दिन की फ्री अनलिमिटेड सर्विस। 'लॉग इन' टैब या तीन लाइनों वाले मेन्यू पर क्लिक करें। अपने मोबाइल नंबर, ईमेल या फेसबुक अकाउंट के साथ पूरी करें लॉग इन की प्रक्रिया और पाएं आकर्षक टाइम्स रिवॉर्ड पॉइंट्स।

पहले दोस्ती, फिर विडियो वायरल करने की धमकी दी

■ **एनबीटी न्यूज, नई दिल्ली:** शाहदरा जिले के जगतपुरी में एक युवक सेक्सटॉर्शन में फंस गया है। पहले एक लड़की ने युवक से दोस्ती की और फिर विडियो कॉल पर उसके कपड़े उतरवा लिए। लड़की ने इस पूरे काम को अपने मोबाइल के स्क्रीन रिकॉर्डर में सेव कर लिया, जिसके बाद उसी विडियो के जरिए लड़के को ब्लैकमेल करना शुरू कर दिया। पुलिस के मुताबिक, शनिवार को लड़के की शिकायत पर संबंधित धाराओं में एफआईआर दर्ज हो गई है, जिसके बाद मामले की छानबीन की जा रही है।

पुलिस ने बताया कि 23 साल का लड़का परिवार के साथ जगतपुरी में रहता है। उसने शिकायत में बताया कि इसी साल मार्च में सोशल मीडिया के जरिए उसकी एक लड़की से दोस्ती हुई थी। दोनों विडियो कॉल पर बातचीत करने लगे। 15 मार्च को विडियो कॉल के दौरान लड़की के कहने पर उसने अपने कपड़े उतार दिए।

दिल्ली पुलिस के आईपीएस और दानिक्स अधिकारियों को ठगने वाले तीसरी बार अरेस्ट

क्रेडिट कार्ड पॉइंट्स रिडीम करवाने के बहाने बनाते थे अपना शिकार

Ravi.Dwivedi@timesgroup.com

■ **दिल्ली पुलिस** के आईपीएस और एलजी हाउस में पोस्टेड दानिक्स अधिकारी को ठगने वाले ठगों को तीसरी बार नॉर्थ जिले की टीम ने पकड़ा है। आरोपी अब तक डेढ़ करोड़ रुपये से ज्यादा की ठगी कर चुके हैं और दिल्ली के अलावा दूसरे राज्यों में भी अरेस्ट हो चुके हैं। पहली बार आरोपियों को 2019 अगस्त में गिरफ्तार किया गया था, जब इन्होंने आईपीएस और दानिक्स अधिकारी को शिकार बनाया था। हालांकि उसी दौरान एक और शख्स ने पुलिस को ठगी की शिकायत दी थी, लेकिन वह आरोपियों से लिंक नहीं हो पाई थी।

पुलिस ने बताया कि 2020 की जून में दोबारा उस पुराने मामले की ठगी की जांच शुरू हुई तो फिर से आरोपियों को गिरफ्तार किया गया। अब तीसरी बार गिरफ्तार किया गया है। आरोपियों का नाम विकास झा, हिमांशु और अविनाश हैं, जिसमें हिमांशु पहली बार इस टीम के हत्थे चढ़ा है। हालांकि हिमांशु पहले फरीदाबाद जेल में था, जहां साल 2018 में उसकी मुलाकात विकास से हुई थी। पुलिस के मुताबिक, हर बार आरोपी एक ही तरह से जाल बिछाते थे। फर्जी वेबसाइट तैयार करते थे, जिसमें क्रेडिट कार्ड पॉइंट्स रिडीम करवाने, गिफ्ट वाउचर देने के बहाने कार्ड डिटेल भरवा लेते थे। उसी फॉर्म में पासवर्ड भी भरवा लिया जाता था, जिससे ओटीपी मांगने की जरूरत ही न पड़े।

तीनों आरोपी अब तक डेढ़ करोड़ रुपये से ज्यादा की ठगी कर चुके हैं

डीसीपी नॉर्थ अंटो अल्फोंस ने बताया कि नॉर्थ जिले में क्रेडिट कार्ड से ठगी की सूचना मिली थी। इसके बाद एसआई रोहित की देखरेख में, एएसआई राजीव, हेड कॉन्स्टेबल सुनीता की टीम बनाई गई। टेक्निकल सर्विलांस के बाद आरोपियों के ऊपर टीम को शक हुआ, जिसके बाद चार दिन लगातार आगरा, नोएडा, चंडीगढ़ और गुरुग्राम में आरोपियों का पीछा किया गया। आखिरकार उनको एक्सप्रेसवे पर पकड़ लिया गया। आरोपी कोरोना के दौरान जेल से छूटे थे, लेकिन फिर वह भाग गए।

2 स्नैचर पकड़े, 9 मोबाइल, 2 बाइक और चाकू बरामद

दोनों की गिरफ्तारी से चोरी और स्नैचिंग के 11 केस सुलझाने का दावा। सुल्तानपुरी, राजपार्क और अमन विहार इलाके में करते थे स्नैचिंग।

■ **एनबीटी न्यूज, अमन विहार**

पुलिस ने दो स्नैचर्स को गिरफ्तार कर चोरी की 2 बाइक, 9 मोबाइल और एक चाकू बरामद किए हैं। इन दोनों की गिरफ्तारी से पुलिस ने चोरी और स्नैचिंग के 11 केस सुलझाने का दावा किया है। दोनों सुल्तानपुरी, राजपार्क और अमन विहार इलाके में गाड़ियों की चोरी और मोबाइल स्नैचिंग की वारदात को अंजाम देते थे।

डीसीपी रोहिणी प्रणव तायल के मुताबिक पुलिस को जानाकरी मिली थी दो स्नैचर अमन विहार के सेंट्रल पार्क में आने वाले हैं। जिसके बाद एसीपी अमन विहार अतुल कुमार वर्मा और एसएचओ अमन विहार उपेंद्र कुमार सिंह के सुपरविजन में एक टीम बनाई गई। इस टीम में हेड कॉन्स्टेबल जसविंदर, संजीव, कॉन्स्टेबल संजय, रवि कांत और राम भजन को शामिल किया गया। जिसके बाद पुलिस ने इन दोनों को पकड़ने के लिए सेंट्रल पार्क के पास ट्रैप लगाया।

पुलिस को आता देख दोनों बाइक टर्न कर भागने लगे। पुलिस ने पीछा कर दोनों को दबोच लिया। दोनों की पहचान प्रमोद उर्फ फर्री (25) और ललित (23) के रूप में हुई है।

2 बाइक और 6 मोबाइल के साथ झपटमार धरा

■ **एनबीटी न्यूज, रोहिणी**

साउथ रोहिणी पुलिस का कहना, बदमाश 36 मामलों में शामिल रहा है

साउथ रोहिणी पुलिस ने इलाके के एक बीसी को पकड़ा है। पुलिस ने इसके पास से चोरी की दो बाइक और लूटे गए 6 मोबाइल बरामद किए हैं। पुलिस का दावा है कि इसकी गिरफ्तारी से चोरी, स्नैचिंग और गाड़ियों की चोरी के कुल 9 केस सुलझने में कामयाबी मिली है। बदमाश पहले भी कुल 36 मामलों में शामिल रहा है।

डीसीपी रोहिणी प्रणव तायल ने बताया कि रोहिणी सेक्टर-5 में रहने वाले रोहित कुमार ने पुलिस को जानकारी दी थी कि 28 मई की शाम करीब 7 बजे वह मोबाइल पर बात कर रहे थे, तभी रेड बाइक से पीछे से आया स्नैचर उनसे मोबाइल झपट कर फरार हो गया। पुलिस ने तुरंत मामला दर्ज कर जांच शुरू कर दी। एसीपी रोहिणी और एसएचओ साउथ रोहिणी के निगरानी में एक टीम बनाई गई। इस टीम में एसआई विरेंद्र, हेड कॉन्स्टेबल दुलीचंद, कॉन्स्टेबल बलजीत और आशीष को शामिल किया गया। जिसके बाद इलाके के काफी सीसीटीवी फुटेज खंगाले गए। जिससे पुलिस के इस स्नैचर की जानकारी मिल गई। इसके बाद रोहिणी सेक्टर-4 के एमसीडी फ्लैट के सामने ट्रैप लगाकर पुलिस ने उसे दबोच लिया। इसकी पहचान ललित उर्फ सोनू के रूप में हुई है। जो इलाके का एक्टिव बीसी है। पुलिस अब रिसिवर का पता लगाने की कोशिश कर रही है, जिसे यह मोबाइल बेचता था।

2 स्नैचर दबोचे, 5 केस सुलझे

■ **एनबीटी न्यूज, विजय विहार :** पुलिस ने शनिवार को दो स्नैचर को गिरफ्तार किया है। इनके पास से पुलिस ने मोबाइल और लेडिज पर्स बरमाद किए हैं। इन दोनों की गिरफ्तारी के बाद पुलिस 5 अन्य स्नैचिंग के केस सुलझाने का दावा कर रही है। डीसीपी रोहिणी ने बताया कि शनिवार को पुलिस कंट्रोल रूम को मोबाइल स्नैचिंग की सूचना मिली। जिसके तुरंत बाद पीएसआई गौरव त्यागी, कॉन्स्टेबल जनाज, विनोद और प्रवीण तुरंत मौके ए वारदात पर पहुंच गए। जहां शिकायतकर्ता से पुलिस ने पूरी जानकारी ली। जिसके बाद पुलिस ने सबसे पहले तुषार (19) को स्नैचिंग के फोन के साथ दबोच लिया। जिसके निशानदेही पर एक अन्य स्नैचर सोनू मोहर (22) को भी पकड़ लिया। पुलिस ने एक घंटे के अंदर दोनों आरोपियों को दबोच लिया।

पुलिस ने वारदात के एक घंटे के अंदर दोनों आरोपियों को दबोच लिया

वोस्सोह बीके कास्टिंग्स लिमिटेड
(VOSSLOH BEEKAY CASTINGS LIMITED)
पंजीकृत कार्यालय: यूनिट नंबर 5, 12वीं मंजिल, इरोस कॉरपोरेट टॉवर, नेहरु प्लेस
नई दिल्ली-110019, सीआईएन : U27102DL1974FLC007229

कंपनी के इक्विटी शेयरधारकों के लिए सूचना

कंपनी अधिनियम, 2013 की धारा 124(6) के प्रावधानों तथा निवेशक शिक्षा और संरक्षण कोष प्राधिकरण (लेखा, लेखा परीक्षा, स्थानांतरण और वापसी) नियम, 2016 ('नियम') (संशोधित) के अनुसार कंपनी के शेयरधारकों को नोटिस दिया जाता है।

कंपनी अधिनियम, 2013 की धारा 124(6) के प्रावधानों तथा निवेशक शिक्षा और संरक्षण कोष प्राधिकरण (लेखा, लेखा परीक्षा, स्थानांतरण और वापसी) नियम, 2016 ("नियम") (संशोधित) के नियमों के अनुसार, कंपनी को उन सभी इक्विटी शेयरों, जिसके लिए लाभांश का भुगतान या लाभांश का दावा लगातार सात वर्षों या उससे अधिक के लिए नहीं किया गया है, को निवेशक शिक्षा और संरक्षण कोष (आईईपीएफ) डीमैट खाते में स्थानांतरित करना अपेक्षित है।

ऐसे शेयरधारकों जिनके शेयर आईईपीएफ डीमैट खाते में स्थानांतरित होने है, संबंधित शेयरधारकों को उनके पंजीकृत पते पर व्यक्तिगत नोटिस भेजा जाएगा। ऐसे शेयरधारकों का विवरण, उनके नाम, फोलियो नंबर/डीपी-आईडी-क्लाइंट आईडी और उनके शेयर का विवरण कंपनी के पंजीकृत कार्यालय के पते - यूनिट नंबर 5, 12वीं मंजिल, इरोस कॉरपोरेट टॉवर, नेहरु प्लेस, नई दिल्ली 110019 पर उपलब्ध है। संबंधित शेयरधारकों से अनुरोध है कि वे अपने दावा - लाभांश और आईईपीएफ डीमैट खाते में स्थानांतरित किए जाने वाले शेयरों के विवरण को कंपनी के पंजीकृत कार्यालय पर सत्यापित कर सकते हैं।

ऐसे शेयरधारकों जिनके शेयर भौतिक रूप में हैं और आईईपीएफ डीमैट खाते में स्थानांतरित होने है, कंपनी ऐसे शेयरों को आईईपीएफ डीमैट खाते में स्थानांतरित करने हेतु मूल शेयर प्रमाणपत्र के बदले नया शेयर प्रमाणपत्र जारी करेगी। नए शेयर प्रमाणपत्र जारी करने के बाद, मूल शेयर प्रमाणपत्र जो शेयरधारकों के नाम पर पंजीकृत हैं, स्वचालित रुप से रद्द हो जाएंगे और गैर-परक्राम्य माना जाएगा। ऐसे शेयरधारकों जिनके शेयर डीमैट रूप में है और आईईपीएफ डीमैट खाते में स्थानांतरित होने है, संबंधित शेयरधारकों के मामले में उनके शेयर कॉर्पोरेट कार्रवाई के माध्यम से आईईपीएफ डीमैट खाते में स्थानांतरित कर दिए जाएंगे और उनके डीमैट खातों को तदनुसार डीमैट कर दिया जाएगा।

संबंधित शेयरधारक कंपनी/कंपनी के रजिस्ट्रार एवं शेयर अंतरण एजेंट के माध्यम से दिनांक 30 अगस्त 2021 तक अपने लाभांश का दावा कर सकते है। यदि शेयरधारक दिनांक 30 अगस्त 2021 तक अपने लाभांश का दावा नहीं करते है तो कंपनी अधिनियम, 2013 की धारा 124(6) के प्रावधानों तथा निवेशक शिक्षा और संरक्षण कोष प्राधिकरण (लेखा, लेखा परीक्षा, स्थानांतरण और वापसी) नियम, 2016 ("नियम") (संशोधित) के नियमों के अनुसार संबंधित शेयरों को आईईपीएफ डीमैट खाते में स्थानांतरित कर दिया जायेगा।

संबंधित शेयरधारक जिनके शेयर आईईपीएफ डीमैट खाते में स्थानांतरित हो जायेंगे, वे वेबसाइट www.iepf.gov.in पर उपलब्ध निर्धारित फॉर्म आईईपीएफ-5 (आवश्यक दस्तावेजों के साथ) के माध्यम से आवेदन करके आईईपीएफ प्राधिकरण से अपने शेयर एवं दावा नहीं किये गए लाभांश राशि का दावा कर सकते हैं।

संबंधित शेयरधारक कृपया यहां संपर्क कर सकते है:

(i) रजिस्ट्रार एवं शेयर अंतरण एजेंट
मेसर्स स्काईलाइन फाइनेंशियल सर्विसेज प्राइवेट लिमिटेड
डी-153/ए, पहली मंजिल, ओखला औद्योगिक क्षेत्र, फेज-I, नई दिल्ली-110020
फोन नंबर : 011-26292560
011-40450193
011-40450194-97

(ii) श्री पंकज जैन, निदेशक
वोस्सोह बीके कास्टिंग्स लिमिटेड
(Vossloh Beekay Castings Limited)
पंजीकृत कार्यालय: यूनिट नंबर 5
12वीं मंजिल, इरोस कॉरपोरेट टॉवर
नेहरु प्लेस, नई दिल्ली 110019,
ईमेल : pankaj.jain@vossloh.com
फोन नंबर : +91 788 2285471
फैक्स नंबर : +91 788 2285476

वोस्सोह बीके कास्टिंग्स लिमिटेड
स्वा.-
(पंकज जैन)
(डायरेक्टर)
डीन : 06487511

स्थान: नई दिल्ली
तारीख :18.05.2021

Reliance Industries Limited

Registered Office: 3rd Floor, Maker Chambers IV, 222, Nariman Point, Mumbai 400 021
Telephone: +91 (22) 3555 5000 • **Facsimile**: +91 (22) 2204 2268
E-mail: investor.relations@ril.com • **Website**: www.ril.com
Corporate Identity Number: L17110MH1973PLC019786

FOR THE ATTENTION OF REGISTERED MEMBERS OF PARTLY PAID-UP EQUITY SHARES

PAYMENT OF FIRST CALL (LAST DATE* TODAY)

1. **The Company has sent First Call Notice on May 13, 2021 to all the holders of partly paid-up equity shares whose names appeared on the Register of Members as on May 12, 2021 (being the "Call Record Date"). *LAST DATE FOR MAKING PAYMENT (WITHOUT INTEREST) OF FIRST CALL OF RS. 314.25 PER PARTLY PAID-UP EQUITY SHARE IS TODAY, THAT IS, MAY 31, 2021. First Call Notice can be downloaded from https://rights.kfintech.com/callmoney**
2. The First Call payment can be made by choosing any one of following modes namely **(a) Online ASBA, (b) Physical ASBA, (c) 3-in-1 type account, (d) R-WAP portal (https://rights.kfintech.com/callmoney) and (e) Deposit of cheques / demand drafts with the 'Collection Centers' of the Escrow Collection Banks along with a Payment Slip. Shareholders can visit https://www.sebi.gov.in/sebiweb/other/OtherAction.do?doRecognisedFpi=yes&intmId=35 to refer to the list of existing Self-Certified Syndicate Banks ("SCSBs") (for points (a) and (b) above). Details of Collection Centers of Escrow Collection Banks are available at https://www.ril.com/InvestorRelations/FirstCall.aspx**
3. **Shareholders may note the consequences of failure to pay First Call, given below:**
   (a) Interest @ 8.00 % (Eight per cent only) p.a. will be payable **for delay beyond May 31, 2021** till actual date of payment;
   (b) The Company shall be entitled to deduct from any dividend payable, all sums of money outstanding on account of calls and interest due thereon in relation to the partly paid-up equity shares; and
   (c) The partly paid-up equity shares, including the amount already paid thereon is liable to be forfeited in accordance with the Articles of Association of the Company and the Letter of Offer dated May 15, 2020.
4. For any query related to the First Call:
   (a) Refer FAQs on **http://www.ril.com/InvestorRelations/FirstCall.aspx;**
   (b) Call toll-free number **1800 892 9999 (9 AM to 9 PM);**
   (c) WhatsApp by typing **"Hi" to +91 79771 11111;** or
   (d) E-mail at **ril.callmoney@kfintech.com**
5. **This notice is for information of shareholders holding partly paid-up equity shares of the Company for payment of the First Call and is not for publication, distribution, directly or indirectly outside India and this does not constitute an offer or invitation or inducement to purchase or sell or to subscribe for, any new securities of the Company.**

For **RELIANCE INDUSTRIES LIMITED**
Sd/-
K. Sethuraman
Group Company Secretary and Chief Compliance Officer

For **RELIANCE INDUSTRIES LIMITED**
Sd/-
Savithri Parekh
Joint Company Secretary and Compliance Officer

Place : Mumbai
Date : May 31, 2021

सर्व बळानिशी करोनालढा

'मन की बात'मध्ये पंतप्रधान नरेंद्र मोदी यांची माहिती

- ऑक्सिजन निर्मितीशी संबंधित घटकांशी संवाद
- मोठ्या मागणीचे आव्हान पेलल्याचा दावा

वृत्तसंस्था, नवी दिल्ली

करोना रुग्णदाशी देश गार्ब ताकदीनिशी लढा देत असल्याचे नमूद करत पंतप्रधान नरेंद्र मोदी यांनी रविवारी वैद्यकीय ऑक्सिजन निर्मितीशी संबंधित घटकांशी संवाद साधला. यामध्ये ऑक्सिजनची वाहतूक करणाऱ्यांपासून ते प्रयोगशाळा तंत्रज्ञांपर्यंत विविध घटकांना सामावेश होता. आपला विषणूशी सामना करण्याचा संकल्प हा त्याला सामोरे जाण्याच्या आव्हानाइतकाच विशाल आहे, असे ते म्हणाले.

करोनासंक्रमणयेसरस देशवासींना नैसर्गिक आपत्तीचाही सामना करावा लागला. वादळ, भूस्खलन, भूकंपाने येथील नागरिकांची परीक्षा पाहिली. मात्र, या सगळ्या संकटकाळात भूतकाळातील घटनांच्या तुलनेत अधिकाधिक जीव वाचवण्यात यश आले. केंद्र, राज्य सरकार आणि स्थानिक प्रशासनाच्या मदतीने बचावकार्यासाठी प्रयत्न करण्यात आले, असे ते म्हणाले. करोनाच्या दुसऱ्या लाटेमध्ये वैद्यकीय ऑक्सिजनची निकड जाणवत असताना, रुग्णालये आणि राज्यांकडून कमतरतेच्या तक्रारी येत असताना वैद्यकीय ऑक्सिजनचे उत्पादन दसपटीने वाढले. एरवी ९५० मेट्रिक टन ऑक्सिजनची निर्मिती केली जात होती. ती ९५०० मेट्रिक टनवर पोहोचली आहे. मात्र, ऑक्सिजनची गरज अचानक वाढल्याने ती पूर्ण करणे हे मोठे आव्हान होते. देशाच्या कानाकोपऱ्यात, दुर्गम भागांपर्यंत ऑक्सिजनची वाहतूक करणे अधिक आव्हानात्मक होते. त्यातही बहुतांश ऑक्सिजन निर्मिती प्रकल्प हे देशाच्या पूर्वेकडील राज्यांमध्ये होते. मात्र, त्यानंतरही क्रायोजेनिक टँकर चालक, ऑक्सिजन एक्सप्रेस कर्मचारी, हवाई दलाच्या कर्मचाऱ्यांच्या गतदीने हे आव्हान गेलल्याने त्यांनी सांगितले.

संकटकाळामध्ये शेतकऱ्यांनी आधार ठरत विक्रमी उत्पादन घेतले. त्यातून कृषीक्षेत्राला मोठा आधार मिळालाचे, पण आपत्तीकाळात अर्थव्यवस्थेला विपरित परिस्थितीतून सावरण्याचे कामही या क्षेत्राने केले. शेतकऱ्यांनी शिवारातून विक्रमी उत्पादन घेतले, तर सरकारने त्यांच्या पिकांना विक्रमी दर दिला. अनेक ठिकाणी मोहरी उत्पादक शेतकऱ्यांना किमान आधारभूत किंमतीपेक्षा अधिक दर मिळाला, असे त्यांनी सांगितले. शेतकऱ्यांना त्यांचा माल देशभरातील विविध बाजारपेठांमध्ये विकण्याची मुभा मिळाल्याने त्याचा लाभ झाला, तसेच किसान रेलच्या माध्यमातून दाने लाख टन कृषीमालाची वाहतूक करण्यात आलू, असे पंतप्रधान म्हणाले.

मोदी सरकारला सात वर्षे पूर्ण झाल्याच्या निमित्ताने रविवारी अमृतसर येथे भाजप कार्यकर्त्यांनी अन्नधान्याचे वाटप केले.

ऑक्सिजन पुरवणाऱ्यांचा गौरव

यावेळी पंतप्रधान मोदी यांनी ऑक्सिजनची वाहतूक करणारे चिनेश उपाध्याय, ऑक्सिजन एक्सप्रेसच्या लोको पायलट शिरिषा गनती, हवाई दलातील ग्रुप कॅप्टन पटनायक, लॅब टेक्निशियक प्रकाश केडपाल यांच्याशी संवाद साधून त्यांनी दिलेल्या सेवेचा गौरव केला.

देशाची वाटचाल नेहरूंच्याच पुण्याईवर

म. टा. विशेष प्रतिनिधी, मुंबई

पंतप्रधान मोदी यांना अजून बरेच काम करायचे आहे. त्यांच्या नेतृत्वक्षमतेवर अविश्वास नाही, परंतु आजही आपला देश नेहरुंच्याच पुण्याईवर वाटचाल करत आहे, असा टोला शिवसेनेचे नेता संजय राऊत यांनी लगावला आहे. मोदी सरकारला ७ वर्षे पूर्ण झाल्याच्या पार्श्वभूमीवर ते प्रसारमाध्यमांशी बोलत होते.

वर्षे जात असतात, परंतु नेहरू ते राजीव गांधी आणि मनमोहन सिंग यांच्यापर्यंतच्या सरकारांनी अनेक योजना आणल्या. प्रकल्प उभे केले. त्यामुळे देशाची जडणघडण झाली. हा देश या पूर्वपुण्याईवर नालला आहे, असे राऊत म्हणाले.

देशात आजही महागाई आहे. बेरोजगारी आहे. करोनामुळे निर्माण झालेली अराजकता आहे. लोकांच्या मागण्या कशी असतात. सर्वांना अदानी, अंबानी व्हायचे नसते. त्यांना रोजगार हवा असतो. उत्तम आरोग्य आणि शिक्षण हवे असते. गेल्या ७ वर्षात आपण नागरिकांना हे देऊ शकलो का, याचे मोदी सरकारने आत्मचिंतन केले पाहिजे, असा चिमटाही त्यांनी काढला.

सरकारने जनतेचा विश्वासघात केला

वृत्तसंस्था नवी दिल्ली

नरेंद्र मोदी यांचे सरकार देशासाठी धोकादायक असून देश प्रत्येक आघाडीवर अपयशी ठरला आहे. या सरकारने लोकांचा विश्वासघात केला आहे, असा आरोप काँग्रेसकडून रविवारी करण्यात आला. मोदी सरकारला केंद्रामधील सत्तेत सात वर्षे पूर्ण होत असताना काँग्रेसकडून ही प्रतिक्रिया देण्यात आली आहे. मोदी सरकारची ही सात वर्षे अपरिमित दुःख, आर्थतिक विनाश आणि प्रचंड वेदना आणि १४० कोटी लोकांना संताप यांनी भरलेली होती, असे काँग्रेसने म्हटले आहे.

काँग्रेसने सात मुद्दे असलेले 'घोटाळ्यांचे आरोपपत्र' प्रसिद्ध केले असून त्यात सरकारने जनतेप्रती असलेल्या आपल्या जबाबदाऱ्या झटकून टाकल्याचा आरोप केला आहे. दासळळी अर्थव्यवस्था, वाढती बेरोजगारी, गहाणाई आणि करोनाताथीचे अव्यवस्थापन याबाबत काँग्रेसने सरकारला धारेवर धरले आहे.

काँग्रेस नेते राहुल गांधी हिंदीतून ट्विट करून पंतप्रधान नरेंद्र मोदी यांच्या 'मन की बात' या कार्यक्रमावर निशाणा साधला आहे. करोनाशी लढण्यासाठी सरकारला योग्य दिशा, धोरण आणि दृढनिश्चयाची गरज असून केवळ दर महिन्याची भाषणे त्यासाठी पुरेशी नाहीत, असा टोला राहुल यांनी लगावला आहे.

असंख्य आश्वासने देऊन निवडून आलेल्या सरकारने देशातील लोकांनी प्रतारणा केली असून सात वर्षांचा हिशेब मांडून देशाला हे सारे का सहन करावे लागत आहे, याचा जाब विचारण्याची वेळ आली असल्याचे काँग्रेसचे महासचिव आणि मुख्य प्रवक्ते रणदीप सुरजेवाला यांनी म्हटले आहे.

अपयशी मोदींनी राजीनामा द्यावा

मुंबई : करोना आटोक्यात आणण्यात मोदी सरकार अपयशी ठरले असून मोदींना सत्तेत राहण्याचा नैतिक अधिकार नाही, असे काँग्रेसचे प्रदेशाध्यक्ष नाना पटोले यांनी म्हटले आहे. करोनाच्या पहिल्या लाटेत नमस्ते ट्रम्पच्या आयोजनात व्यग्र राहिल्यामुळे परिस्थिती अंगलट येताच मोदींनी तबलिगींच्या नावावर करोनाचे खापर फोडले दुसऱ्या लाटेतही करोनाने मृत्यू पाढा असताना मोदी विधानसभा प्रचारात दंग होते. त्यांच्या गलगानी कारभाराने १३० कोटी नागरिकांना करोनाच्या खाईत लोटल्याचा आरोप करत मोदींनी राजीनामा द्यावा, अशी मागणी पटोले यांनी केली.

मोदी सरकारच्या ७ वर्षांच्या कारभाराचा निषेध करण्यासाठी काँग्रेसने रविवारी जिल्हा, तालुका पातळीवर काळ्या फिती लावून निदर्शने केली. मुंबईत पटोले यांच्यासह मुंबई काँग्रेसचे अध्यक्ष आ. भाई जगताप, कार्याध्यक्ष चंद्रकांत हंडोरे, नसीम खान, चरणसिंग सप्रा आदी उपस्थित होते. महागाई प्रचंड वाढल्याने लोकांना जगणे कठीण झाले आहे. पेट्रोल, डिझेल, एलपीजी गॅस, खाद्यतेलाच्या किमती सामान्यांच्या आवाक्याबाहेर गेल्या आहेत. बेरोजगारीही वाढली असून देशाची अर्थव्यवस्था रसातळाला गेली आहे, असा आरोप त्यांनी केला.

मान्सूनचे आगमन किंचित लांबणीवर

(पान एकवरून)

अधिक चालना मिळेल, असा अंदाज असल्याचेही स्कायमेटने म्हटले आहे.

भारतीय हवामान विभागाने मात्र २७ मेपासून मान्सून श्रीलंकेमध्येच रखडला असल्याचे म्हटले. हवामान विभागाने जारी केलेल्या अंदाजानुसार १ जूनपासून नैऋत्य मौसमी वाऱ्यांना चालना मिळेल, असा अंदाज आहे त्यामुळे केरळमध्ये पावसाची व्यापकता वाढू शकेल. त्यानंतर ३ जून रोजी गान्पून देशात दाखल होईल, अशी शक्यता भारतीय हवामान विभागाने वर्तवली आहे. दरम्यान, मेमध्ये हवामान विभागाने वर्तवलेल्या अंदाजानुसार ३१ मे रोजी मान्सून केरळमध्ये दाखल होण्याची शक्यता होती.

केरळमध्ये मान्सून दाखल झाल्याचे जाहीर करण्यासाठी १४ केंद्रांपैकी ६० टक्के केंद्रांवर दोनदिवस १.५ मिलीमीटर किंवा त्याहून अधिक पावसाची नोंद होणे गरजेचे आहे. तसेच पश्चिमी वाऱ्यांची

उंची, वाऱ्यांचा वेग आदी निकष पूर्ण होणे गरजेचे आहे. स्कायमेटने दिलेल्या गाहितीनुसार, बहुतांश निकष पूर्ण झाले असून, २९ आणि ३० मेच्या पावसाची आकडेवारीही जारी केली आहे. प्रादेशिक हवामान विभागाच्या अधिकाऱ्यांनां मात्र हे निकष पूर्ण झाले नसल्याचे स्पष्ट करत, राज्या वारे प्रेसे सक्रिय नसल्याचे सांगितले. यामध्ये नक्रीगटल्यामुळे काही प्रमाणात बाष्प खेचले जाते. मात्र, मान्सूनच्या विलंबासाठी केवळ नक्रीवादळ हे कारण नसल्याचेही सांगण्यात येत आहे.

सीबीएसईच्या बारावी निकाल परीक्षेविना?

(पान एकवरून)

जाहीर होण्याची शक्यता वर्तविण्यात येत आहे. केंद्रीय मंडळाने सध्या दोन प्रस्ताव तयार केले आहेत. यात देशभरात आंगस्टमध्ये मंडळाच्या १९ महत्त्वाच्या विषयांची परीक्षा घेण्यात यावी, अशी सूचना केली आहे तर दुसऱ्या प्रस्तावात सविस्तर परीक्षा न घेता कमी वेळात बहुपर्यायी प्रश्नांच्या आधारे परीक्षांचे तोन टप्प्यात नियोजन करण्यात यावे, अशी सूचना केली आहे. याबाबत राज्यांच्या सूचना मागविण्यात आल्या असून, अंतिम निर्णय १ जूनला होण्याची शक्यता आहे.

दरम्यान, शाळांना इयत्ता नबवी, दहावी आणि अकरावीचे विद्यार्थ्यांचे गुण एकत्रित करून देवण्यास सुचविले आहे. मंगळवारी याबाबत अंतिम निर्णय होण्याची शक्यता आहे. यानंतर बहुतांश राज्यांतील बारावी निकालाचे सूत्र निश्चित होणार आहे.

दरम्यान आज सर्वोच्च न्यायालयाच्या सुनावणीत काय होणार याकडे सर्वांचे लक्ष लागले आहे.

'केंद्राने बारावीची जबाबदारी घ्यावी'

म. टा. विशेष प्रतिनिधी, मुंबई

दहावीच्या परीक्षांबाबत आपण परीक्षा न घेता मूल्यांकन करून त्या पद्धतीने विद्यार्थ्यांना उत्तीर्ण करणार आहोत. आता बारावीसाठीही आपण आग्रावा घेत असून, लवकरात लवकर निर्णय घेणार आहोत. मात्र बारावीनंतर नेट, तसेच इतर परीक्षा द्याव्या लागतात. भविष्य बदलणारी ही परीक्षा आहे. त्यासाठी केंद्राने थोडी जबाबदारी घ्यावी, अशी मी पंतप्रधानांकडे विनंती करणार असल्याचे मुख्यमंत्री उद्धव ठाकरे यांनी सांगितले.

राबर्ड देशाराशाठी चारांवर्णात एक शैक्षणिक धोरण असायला त्यासाठीच केंद्राने पुढाकार घ्यावा, असेही ते म्हणाले. लाटांमागून लाटा येत असल्याने ऑफिसच्या बाबत जसे 'वर्क फ्रॉम होम', तसेच शिक्षणाबाबतही क्रांतिकारक निर्णय घ्यावे लागणार आहेत. त्यासाठी आम्ही काही ऑनलाइन शिक्षणाबाबत योजना तयार करीत आहोत, असेही ते म्हणाले. निबंधाच्या विरोधात रस्त्यावर उतरण्याचा इशारा देणाऱ्यांनाही मुख्यमंत्र्यांनी समज दिली. रस्त्यावर उतरण्याची भाषा काही जण करीत आहेत. पण घाईगर्दीने उतरू नका, सरकारला तुम्ही इशारा देणार आहात तर मी तुम्हाला नम्रपणे सांगतो, की ही साथ काही सरकारी योजना नाही त्यामुळे कृपया मनातून संभ्रम काढून टाका. अनेकांनी आपल्या घरातील कर्ती माणसे गमावली आहेत. रस्त्यावर उतरून तिसऱ्या लाटेला आमंत्रण देणारे करोनाचे निर्माजक होऊ नका, हा राज्यातील जनतेच्या जीवनाचा प्रश्न आहे, असेही ते म्हणाले.

आता 'माझे गाव करोनामुक्त'

माझे कुटंब, मी जबाबदार यानंतर आता, प्रत्येकाने 'माझे गाव करोनामुक्त' अशी संकल्पना राबवली तर तालुका, जिल्हा आणि नतर महाराष्ट्र करोनामुक्त व्हायला वेळ लागणार नाही. त्यामुळे करोनामुक्त गावाची संकल्पना राबविण्याने आग्राहन्ही त्यांनी केले. शेतीविषयक व्यवहार आपण थांबवू देणार नाही. मात्र, गर्दी होऊ देऊ नका, असेही ते म्हणाले.

७ वर्षांतील कामगिरी अभूतपूर्व

वृत्तसंस्था, नवी दिल्ली

पंतप्रधान नरेंद्र मोदी यांच्या नेतृत्वाखालील राष्ट्रीय लोकशाही आघाडी (रालोआ) सरकारला रविवारी सात वर्षे पूर्ण झाली. त्यानिमित्त केंद्रीय गृहमंत्री अमित शहा यांनी पंतप्रधान मोदी यांच अभिनंदन केले आणि या सात वर्षांमध्ये सुरक्षा, लोककल्याण आणि सुधारणांच्या क्षेत्रात देशाने अभूतपूर्व कामगिरी केली असल्याचे सांगितले.

केंद्र सरकारला सात वर्षे पूर्ण झाल्यानिमित्त अमित शहा यांनी पंतप्रधान नरेंद्र मोदी यांच्याकर स्तुतीसुमने उधळणारी एका पाठोपाठ अनेक ट्वीट केली. गरीब, शेतकरी आणि वंचित घटकांचे जीवनमान सुधारण्याचे श्रेय शहा यांनी मोदी यांना दिले आहे. एकीकडे मोदी यांनी आपल्या दृढनिश्चयी, सर्वांगीण आणि कल्याणकारी धोरणांद्वारे समाजातील उपेक्षित घटकांना मुख्य प्रवाहात आणले, तर त्यानेवळी दुसरीकडे आपल्या सशक्त नेतृत्वाखाली भारताला एक सामर्थ्यवान राष्ट्र बनवले, असे त्यांनी म्हटले.

जोशी, करंदीकर, बुगडे यांना अत्रे पुरस्कार जाहीर

म. टा. वृत्तसेवा, सासवड

आचार्य अत्रे विकास प्रतिष्ठान व महाराष्ट्र साहित्य परिषदेची सासवड शाखा यांच्या वतीने देण्यात येणारे साहित्य, पत्रकारिता व कलाकार पुरस्कार जाहीर करण्यात आले आहेत. साहित्य परिषदेने कार्याध्यक्ष प्रा. मिलिंद जोशी यांना यंदाचा आचार्य अत्रे साहित्य पुरस्कार जाहीर झाला असून, 'महाराष्ट्र टाइम्स'चे संपादक पराग करंदीकर यांना पत्रकारिता पुरस्कार जाहीर झाला आहे. अभिनेत्री श्रेया बुगडे यांना कलाकार पुरस्कार जाहीर झाला आहे.

आचार्य अत्रे विकास प्रतिष्ठानचे अध्यक्ष विजय कोलते, महाराष्ट्र साहित्य परिषद, सासवड शाखेचे अध्यक्ष अॅड. अण्णासाहेब खाडे यांनी पत्रकार परिषदेत पुरस्कारांची घोषणा केली. साहित्य परिषदेचे कार्याध्यक्ष खाजाभाई बागवान, उपाध्यक्ष बंडूकाका जगताप या वेळी उपस्थित होते. आचार्य अत्रे विकास प्रतिष्ठानच्या वतीने १९९१ पासून पुरस्कार दिले जातात. रुपये ११ हजार रोख, मानपत्र व गौरवचिन्ह असे या पुरस्कारांचे स्वरूप आहे.

प्रा. जोशी भारती विद्यापीठ येथे प्राध्यापक आहेत. कथासंग्रह, विनोदी लेखन, चरित्रलेखन असे विविधांगी लेखन त्यांनी केले आहे. जून २०११ मध्ये महाराष्ट्र साहित्य परिषदेने आयोजित केलेल्या पहिल्या प्राचार्य शिवाजीराव भोसले साहित्य गौरवत्तराचे अध्यक्ष म्हणून त्यांची निवड झाली होती. पराग करंदीकर ज्येष्ठ पत्रकार असून ते 'महाराष्ट्र टाइम्स'चे संपादक आहेत. समाजकारण, राजकारण, नगररचना व नागरी समस्यांवर त्यांनी आत्तापर्यंत विविध स्वरूपाचे लेखन केले आहे. अभिनेत्री श्रेया बुगडे 'नला हवा येऊ द्या' या लोकप्रिय कार्यक्रमातून महाराष्ट्राच्या कानाकोपऱ्यात पोहोचल्या आहेत.

'द ललित'मध्ये घरगुती फ्रीजमध्ये लशी

(पान एकवरून)

लस दिली जात असल्याचे समजताच, महापौर किशोरी पेडणेकर यांनी रविवारी सकाळी 'द ललित' या पंचतारांकित हॉटेलवर छापा टाकला. यावेळी त्यांनी केलेल्या पाहणीत लसीकरणाताठी उपयोगात येणाऱ्या लशींचा साठा हॉटेलमधील घरगुती फ्रीजमध्ये करण्यात आल्याने, तसेन आइस बॅग म्हणून पाण्याच्या बाटल्यांचा वापर केला जात असल्याचे आढळून आले. वास्तविक या लशी विशिष्ट तापमानात ठेवणे आवश्यक असताना, नियमांना हरताळ फासण्यात आला होता.

या हॉटेलमध्ये दरशेज ५०० जणांना लस दिली जात असून, फ्रीजची व्यवस्थित देखभालही केली जात नसल्याचेही समोर आले. तरोच क्रिटीकेअर रुग्णालयाकडून हॉटेलला लशींचा पुरवठा केला जात असल्याची माहितीही समोर आली आहे. ही गंभीर बाब निदर्शनास येताच महापौरांनी हॉटेलच्या व्यवस्थापकांना त्याविषयी जाब विचारला. अशा पद्धतीने लस दिल्यास लस घेणाऱ्यांच्या जिवावरही बेतू शकते, अशी भीतीही महापौरांनी व्यक्त केली.

ललित, क्रिटीकेअरची होणार चौकशी

हॉटेलाण्ध्ये लसीकरण करताना लशींची योग्य तऱ्हेने साठवणूक न करण्याची बाब गंभीर आहे. याप्रकरे पालिकेकडून द ललित हॉटेलची, तसेच क्रिटीकेअर रुग्णालयाची चौकशी केली जाणार असल्याचे महापौरांनी स्पष्ट केले आहे.

सर्वाधिक प्रतिक्रिया मिळालेली बातमी...

मंत्रालयात बॉम्ब ठेवल्याच्या धमकीमुळे खळबळ

मंत्रालयात बॉम्ब ठेवल्याचा फोन अज्ञात इसमानं केल्यामुळं खळबळ उडाली होती. हा धमकीचा फोन नागपूर येथून आल्याचे प्राथमिक तपासातून उघड झालं आहे.

मटा ॲप डाऊनलोड करा
app.mtmobile.in
मिस कॉल द्या 1800-103-8973

शब्दखेळ - १२४

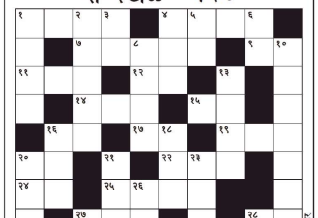

आडवे शब्द:- १) समुद्रमथनातून निघालेले तीव्र विष *(पुराणकथा)*, ४) न बोलता मुकाटघाने, ७) *लाक्षणिक* अर्थाने परिस्थिती; पर्यावरण, ९) हिवाळ्यात वनस्पतीची पाने, धातूचे पत्रे इत्यादींच्या संपर्कात बाष्पयुक्त हवा येऊन सांद्रीभवनानंतर त्या वस्तूंवर जमा होणारे जलकण, ११) संक्षम; तरबेज; प्रशिक्षित, १२) पत्र्यांचा एक खेळ, १४) तारीख, १५) एक पालीव पशू, १६) ओटा तंबू; शिफ्कली, १७) करंडा, १९) आरक्षित, २०) फळावरचे आवरण, २२) बैठकीसाठी वापरावयाची मोठ्या आकाराची जाड सतरंजी, १४) सुखदुःखांची अनुभूती देणारे साधन; प्रेम; १५) पहेलि, २७) पूर्वज; वयाने ज्येष्ठ; मोठा भाऊ, २८) संदर्भासाठी संगतवार यादी, २९) नैतिकता; पारावार; सीमारेषा, ३०) तहकूब.

उभे शब्द:- १) खंगलेला; जरकारूस; रोडगेला, २) धीर सुटलेला, ३) एक गायिका, ४) उष्णता, ५) ज्वानी; परतु, ६) अधिकाराची जागा, ८) उरलेसुरले, १०) नागमोडी, १३) कृष्णाग्रज, १६) सांगितल्याप्रमाणे करणे, १८) केनळ गैप्रासाटी काहीही करण्याची वृत्ती असलेला, २०) सुनसान, २१) सर्व, २३) अटींची भाषा, २६) घोष, २७) उत्पन्न; नखरा; रोट, २८) धागा.

शब्दखेळ १२३चे उत्तर

सु	र	वा	त		स	घ्या	पु	र	ता
		क	ळ	ला	ब्या		न	ग	र
स	र	ळ		ग	ज		वं		त
म	ती		अ	ट		मा	स		म्य
य		वा	ना		अ	मा	न	वा	
सू		भा	व	ज	य			र	क्षा
न	क्का		श्रा		न	गुं	स	क	
क		आ	क	स		ज		थ्या	रा
ता	त्य	र्थ		हा	हा	का	र		ज

(उत्तर : पुडील अंकात)

सात महिन्यांच्या परीचा आईसाठी टाहो

कल्याण : कामावरून परताणाऱ्या पित्या पाटील (३५) यांचा मोबाइलचोरीशी झालेल्या झटापटीत मृत्यू झाल्याने, त्यांच्या तीन लहान मुली आईच्या प्रेमाला कायमच्या पारख्या झाल्या आहेत. यातील सात महिन्यांच्या परीचे इवलेसे डोळे आईला शोधत असून, तिने आईसाठी टाहो फोडला आहे. डोंबिवलीतील कुंभारखाना पाडा परिसरात राहणाऱ्या निद्या या पती ज्ञानेश्वर, साथू आणि नऊ वर्षांची पूर्वा, सात वर्षांची मेघा आणि सात महिन्यांची परी या तीन मुलींसह राहत होत्या. ज्ञानेश्वर हे इलेक्ट्रिशियन असून, विद्या निमशासकीय कंपनीत कामाला होत्या. सहा महिन्यांची मातृत्व रजा संपवून त्यांनी चार दिवसांपूर्वीच पुन्हा ऑफिसला जाण्यास सुरुवात केली होती. लोकलखाली आल्याने त्यांनी जीव गमावला. घटनेची माहिती मिळताच पत्नी अपघातग्रस्त झाली आरेल, या आशेने रुग्णालयात धाव घेतलेल्या ज्ञानेश्वर यांना तिच्या निधनाची वार्ता समजताच त्यांच्या अश्रूंचा बांध फुटला.

मोबाइलचोराशी झटापटीत रेल्वेखाली महिलेचा मृत्यू

(पान एकवरून)

फेकल्या गेल्या. या अपघातात त्यांचा मृत्यू झाला. घटनेची माहिती इतर प्रवासी महिलांनी रेल्वे पोलिसांना दिल्यानंतर पोलिसांनी घटनास्थळी धाव घेतली. मृतदेह शवविच्छेदनासाठी पाठवून नंतर नातेवाइकांच्या हवाली केला. याप्रकरणी अज्ञात चोरटयाविरोधात गुन्हा दाखल केला असून, आरोपीचा शोध सुरू केला आहे. गात्र, या घटनेनंतर रेल्वे पोलिसांच्या कामगिरीवरच प्रश्नचिन्ह निर्माण झाले आहे. एकीकडे सर्वसामान्य प्रवाशांना रेल्वे स्थानकांत प्रवेश दिला जात नसताना चोरटे, पाकिटमार, गर्दुल्ल्यांना मात्र स्थानकात सहज प्रवेश कसा काय मिळतो, असा प्रश्न उपस्थित होत आहे. लॉकडाउनमध्येही रेल्वे पुलांवर गर्दुल्ल्यांना वावर कसा काय असू शकतो? रेल्वे पोलिसांकडून त्यांच्या बाबतीत बघ्यांची भूमिका का घेतली जाते? चोरटे, सोनसाखळीचोर यांना पोलिसांकडून जाणीवपूर्वक अभय देत त्यांना असे गुन्हे करण्यासाठी प्रोत्साहन दिले जाते का? निपग केवळ सर्वसामान्य गरिबांसाठीच आहेत का? अशे अनेक सवाल प्रवाशी यंमटनांनी उपस्थित केले आहेत.

हवाई अधिभार : गोवा भागी १ रुपया, उदूर, चेन्नई भागी ३ रुपये, अहमदाबाद, भंगलोर, कोची, कोइम्बतूर, एर्नाकुलम, हैदराबाद, कोझिकोड, मेंगळूर, त्रिवेंद्रम, उदयपूर, विशाखापट्टणं ४ रुपये, दिल्ली, कोलकाता भागी ५ रुपये, गवती अधिभार : रु. २.०० (पावसाड जिल्हा, सिल्वासा, दमण, दीवीं ही शहरे वगळून.) केंद्र, कोलमन ॲंड कंपनी लि.च्या वतीने आर. कृष्णमूर्ती, नवी टाइम्स ऑफ इंडिया इमारत, डॉ. डी. एन. रोड, मुंबई - ४०० ००१ येथे प्रकाशित केले ण १) व प्रकाशक ऑफ इंडिया सर्वजन प्रेस, अकुरली रोड, पेस्टम एन्क्लेव लायनं, कांदिवली (पू), मुंबई - ४०० १०१. फोन (०२२) २८८७२३२४, २८८७२२३०. फॅक्स - (०२२) २८८७४२३०. २) द टाइम्स ऑफ इंडिया प्रिंट सिटी, प्लॉट नं. ४, टी.टी.सी. इंडस्ट्रीयल एरिया, ठाणे-बेलापूर रोड, रोंगेली, नवी मुंबई-४००७०८. फोन (०२२) २७६९९९९९. फॅक्स - (०२२) २७६७४२७०. येथे मुद्रित केले. ७ सर्वाधिकार सुरक्षित, प्रकाशकांच्या लेखी अनुमतीशिवाय यातील अंशत: पुनर्मुद्रणसाठीसुद्धा. संपादक : पराग करंदीकर ? (पीआरबी कायद्यानुसार खात्रीच्या निवडीबाबतचे जाहीरनामा) नोंदणी क्र. एमएमबीएम/४३/२०१५-१७. आर. एन. आय. रजिस्ट्रेशन क्र. ९२४९/६२.

Reliance Industries Limited

Registered Office: 3rd Floor, Maker Chambers IV, 222, Nariman Point, Mumbai 400 021
Telephone: +91 (22) 3555 5000 • **Facsimile**: +91 (22) 2204 2268
E-mail: investor.relations@ril.com • **Website**: www.ril.com
Corporate Identity Number: L17110MH1973PLC019786

FOR THE ATTENTION OF REGISTERED MEMBERS OF PARTLY PAID-UP EQUITY SHARES

PAYMENT OF FIRST CALL (LAST DATE* TODAY)

1. **The Company has sent First Call Notice on May 13, 2021 to all the holders of partly paid-up equity shares whose names appeared on the Register of Members as on May 12, 2021 (being the "Call Record Date"). *LAST DATE FOR MAKING PAYMENT (WITHOUT INTEREST) OF FIRST CALL OF RS. 314.25 PER PARTLY PAID-UP EQUITY SHARE IS TODAY, THAT IS, MAY 31, 2021. First Call Notice can be downloaded from https://rights.kfintech.com/callmoney**
2. The First Call payment can be made by choosing any one of following modes namely **(a) Online ASBA, (b) Physical ASBA, (c) 3-in-1 type account, (d) R-WAP portal (https://rights.kfintech.com/callmoney) and (e) Deposit of cheques / demand drafts with the 'Collection Centers' of the Escrow Collection Banks along with a Payment Slip. Shareholders can visit https://www.sebi.gov.in/sebiweb/other/OtherAction.do?doRecognisedFpi=yes&intmId=35 to refer to the list of existing Self-Certified Syndicate Banks ("SCSBs") (for points (a) and (b) above). Details of Collection Centers of Escrow Collection Banks are available at https://www.ril.com/InvestorRelations/FirstCall.aspx**
3. **Shareholders may note the consequences of failure to pay First Call, given below:**
   (a) Interest @ 8.00 % (Eight per cent only) p.a. will be payable **for delay beyond May 31, 2021** till actual date of payment;
   (b) The Company shall be entitled to deduct from any dividend payable, all sums of money outstanding on account of calls and interest due thereon in relation to the partly paid-up equity shares; and
   (c) The partly paid-up equity shares, including the amount already paid thereon is liable to be forfeited in accordance with the Articles of Association of the Company and the Letter of Offer dated May 15, 2020.
4. For any query related to the First Call:
   (a) Refer FAQs on **http://www.ril.com/InvestorRelations/FirstCall.aspx;**
   (b) Call toll-free number **1800 892 9999 (9 AM to 9 PM);**
   (c) WhatsApp by typing **"Hi" to +91 79771 11111;** or
   (d) E-mail at **ril.callmoney@kfintech.com**
5. **This notice is for information of shareholders holding partly paid-up equity shares of the Company for payment of the First Call and is not for publication, distribution, directly or indirectly outside India and this does not constitute an offer or invitation or inducement to purchase or sell or to subscribe for, any new securities of the Company.**

For **RELIANCE INDUSTRIES LIMITED**
Sd/-
K. Sethuraman
Group Company Secretary and Chief Compliance Officer

For **RELIANCE INDUSTRIES LIMITED**
Sd/-
Savithri Parekh
Joint Company Secretary and Compliance Officer

Place : Mumbai
Date : May 31, 2021

યુવાધનને રોજગાર માટે તૈયાર કરવા પૂરતી તાલીમ પૂરી પાડવામાં ગંભીરતાનો અભાવ

કેન્દ્રની દીન દયાલ ઉપાધ્યાય ગ્રામીય કૌશલ્ય યોજના હેઠળ તાલીમ તથા પ્લેસમેન્ટસ મેળવનારા યુવાનોની સંખ્યામાં ગયા નાણાં વર્ષ એટલે કે ૨૦૨૦-૨૧માં જોરદાર ઘટાડો થયો હતો. કોરોનાને કારણે શહેરી વિસ્તારોમાંથી ગ્રામ્ય વિસ્તારો તરફ મોટા પ્રમાણમાં પલાયનને કારણે ગામડાઓમાં રોજગાર માટે યુવાનોનો રાફડો ફાટયો હતો. દીન દયાલ ઉપાધ્યાય ગ્રામીય કૌશલ્ય યોજના તૈયાર કરવા પાછળનો હેતુ ગ્રામ્ય યુવાનોને તાલીમ આપી તેમને રોજગાર માટે તૈયાર કરવાનો રહેલો છે. ૨૦૨૦-૨૧માં આ યોજના હેઠળ માત્ર ૩૧૨૯૭ ગ્રામ્ય યુવાનોને તાલીમ મળી હતી અને અંદાજે પચાસ હજાર જેટલા યુવાનોને પ્લેસમેન્ટ મળ્યા હતા. ૨૦૧૯-૨૦ના વર્ષની વાત કરીએ તો, ૨.૪૪ લાખ ગ્રામ્ય યુવાનોએ તાલીમ મેળવી હતી અને દોઢ લાખ જેટલા યુવાનોને નોકરી મળી હતી.

માર્ચ ૨૦૨૨ સુધીમાં ૨૯ લાખ જેટલા ગ્રામ્ય યુવાનોને તાલીમ આપી તેમની માટે રોજગાર ઊભા કરવાનો કેન્દ્રના ગ્રામ્ય વિકાસ મંત્રાલયે ટાર્ગેટ રાખ્યો છે. ૨૦૧૪-૧૫થી અત્યારસુધીમાં ૧૧.૧૦ લાખ ગ્રામ્ય યુવાનોને તાલીમ અપાઈ છે જે ટાર્ગેટના ૩૮ ટકા જેટલા થવા જાય છે. તાલીમ પામેલા યુવાનોમાંથી ૬.૪૬ લાખ યુવાનોને પ્લેસમેન્ટસ અપાયા હતા, જે ટાર્ગેટના ૨૨ ટકા જેટલા થવા જાય છે. તાલીમ પામેલા યુવાનોમાંથી પ્લેસમેન્ટ મેળવનારા યુવાનોની સંખ્યા પણ ૫૮ ટકા જેટલી જ રહી છે જ્યારે ટાર્ગેટ ૧૦૦ ટકા રખાયો હતો. દેશમાં કોરોનાની પ્રથમ લહેર સમયે ગ્રામ્ય વિસ્તારોમાં ખાસ અસર જોવા નહોતી મળી પરંતુ બીજી લહેરની અસર ગ્રામ્ય ક્ષેત્રો સુધી પહોંચી ગઈ છે ત્યારે વર્તમાન નાણાં વર્ષમાં ગ્રામ્ય યુવાનોને સ્કીલિંગ તથા રોજગારનું ચિત્ર કેવું હશે તેની કલ્પના કરી શકાય એમ છે. ગ્રામ્ય યુવાનોને તાલીમ આપી તેમને રોજગાર પૂરા પાડવા કેન્દ્ર તથા રાજ્ય સરકારો વિવિધ યોજનાઓ ચલાવે છે, પરંતુ દીન દયાલ ઉપાધ્યાય ગ્રામીય કૌશલ્ય યોજના હેઠળ તાલીમ અને રોજગારના આંકડા અન્ય યોજનાઓની સ્થિતિના સંકેત આપી દે છે.

કોરોનાવાઈરસે ભારત સહિત વિશ્વના અનેક દેશોને તેમની આવશ્યકતાઓ પૂરી કરવા અન્યો પર રહેલી નિર્ભરતા કેટલી મુશકેલી ઊભી કરી શકે છે તેનો અંદાજ પૂરો પાડી દીધો છે. આ હકીકતને ધ્યાનમાં રાખી વડા પ્રધાન નરેન્દ્ર મોદીએ આત્મનિર્ભર ભારતની વાત કરી છે અને વોકલ ટુ લોકલનો મંત્ર આપ્યો છે. આ સૂત્ર આપવા પાછળનો મુખ્ય હેતુ દેશના ઉદ્યોગો જરૂરી માલસામાનનું ઘરઆગણે જ ઉત્પાદન કરે તથા ઉપભોગતાઓ સ્વદેશી માલનો જ ઉપભોગ કરે ઉપરાંત વિદેશમાં પણ તેનો પ્રચાર કરે એવો રહેલો છે. પરંતુ ભારત જે અનેક માલસામાન તથા સેવા માટે આયાત પર નિર્ભર રહેલો છે તેની માટે વોકલ ટુ લોકલ તરફ વળવાની કવાયત આસાન નહીં હોય કારણ કે આત્મનિર્ભર બનવા માટે અનેક જમાપાસા આપણી પાસે હોવા જરૂરી છે જેમાનું એક છે સ્કીલ્ડ વર્કફોર્સ. સ્કીલ્ડ વર્કફોર્સના અભાવે ભારત આજે અનેક મોરચે પાછળ રહ્યું છે.

કોરોના પછીના કાળમાં કામકાજની પદ્ધતિમાં સંપૂર્ણ બદલાવ જોવા મળશે

ભારતની વસતિના ૬૫ ટકા ૩૫ વર્ષથી નીચેની વયના છે. જંગી માત્રામાં સુશિક્ષિત યુવાધન સાથે ભારત વોકલ ટુ લોકલના નારાંને ફળીભૂત કરી શકે એમ છે જો તેમને યોગ્ય રીતે તાલીમબદ્ધ કરવામાં અથવા તો તેમનામાં સ્કીલ્સનો વધારો કરવામાં આવે તો.

દેશના હાલના વર્કફોર્સમાં અનુભવ અને મજબૂત તાલીમનો અભાવ તેમની ટેલેન્ટને બહાર આવતા અટકાવી રહ્યા છે. કર્મચારીઓને તાલીમ પૂરી પાડવા સરકારી સ્તરે પ્રયત્નો થાય છે ખરા પરંતુ ભારત સરકારે વહેતા મૂકેલા મેક ઈન ઈન્ડિયા કાર્યક્રમને જોતા તાલીમબદ્ધ કર્મચારીઓની આવશ્યકતા પણ એટલી વધુ ઊભી થઈ રહી છે કે સ્કીલિંગ પૂરી પાડવા આવશ્યક ભંડોળ માટે અન્યત્ર નજર દોડાવવાનું જરૂરી બની ગયું છે. તાલીમબદ્ધ કર્મચારીઓની અછત દરેક ઉદ્યોગોમાં મોટી માત્રામાં છે.

દેશમાં યુવાનોને તાલીમ પૂરી પાડવામાં ગંભીરતા રખાતી નથી એ દીન દયાલ ઉપાધ્યાય ગ્રામીય કૌશલ્ય યોજનાના આંકડાઓ પરથી પ્રતિત થાય છે.બીજી બાજુ તાલીમ કેન્દ્રોમાં પૂરી પડાતી તાલીમ સમયને અનુરૂપ નહીં હોવાનું પણ જોવા મળે છે. હાલના વૈશ્વિક અનિશ્ચિત વેપાર વાતાવરણ વચ્ચે કર્મચારીની ટેલેન્ટ સંબંધિત ઉદ્યોગ માટે અસ્કયામત બની ગઈ છે. વૈશ્વિક સરેરાશ કરતા ભારતમાં નોકરિયાતોની સંખ્યા ઊંચી છે, પરંતુ ભારતના પચાસ ટકાથી વધુ નોકરિયાતોને રોજગારમાં સંતોષ મળતો નથી અથવા તો તેમને મનપસંદ રોજગાર મળવામાં મુશકેલી પડે છે.

કોરોના પછીની સ્થિતિમાં કેવા પ્રકારના રોજગાર ઊભા થશે અને કેવા પ્રકારના તાલીમબદ્ધ કર્મચારીબળની માગ ઊભી થશે તે કહવું હાલમાં મુશકેલ છે છતાં એક વાત નિશ્ચિત છે કે તાલીમબદ્ધ કર્મચારીબળ પૂરું પાડવાની બાબતમાં આપણે સમય સાથે ચાલી શકતા નથી. તાજેતરમાં જ આવેલા એક અહેવાલમાં મોટાભાગના વૈશ્વિક વેપારગૃહો પોતાના વેપારનું ડિજિટાઈઝેશન તથા ઓટોમેશન કરવા તરફ વળી રહ્યા હોવાને કારણે છેલ્લા ૧૪ મહિનામાં ઈન્ફરમેશન ટેકનોલોજી (આઈટી) વ્યવસાયીકો માટેની માગ લગભગ બમણી થઈ હોવાનું જણાવાયું હતું. વિશ્વમાં કામકાજ આજે ડિજિટલ બની રહ્યું છે માટે ટેકિનશિયનોની માગમાં પણ વધારો થઈ રહ્યો છે. આ હકીકતને નજર સામે રાખી દેશના વિવિધ ક્ષેત્રોમાં ઓટોમેશનનું હાલનું અને ભાવિ ચિત્ર સમજવા માટે વિગતવાર અભ્યાસ કરવો જરૂરી છે અને ઓટોમેશનને કારણે ઊભી થનારી ટેકનિકલ સ્કીલની આવશ્યકતાનો પણ અંદાજ કાઢવો જરૂરી બની રહે છે, જેથી યુવાધનને સમયની માગ પ્રમાણે તાલીમ પૂરી પાડીને તેમને રોજગાર મળી રહે તેની ખાતરી રહે.

કોફીની નિકાસમાં ૧૬ ટકાની વૃદ્ધિ આગામી મહિનાઓમાં વધુ વેગ પકડશે

ઉભી બજારે

દિલીપ શાહ

વૈશ્વિકસ્તરે ૨૦૨૦ના પાછલા વર્ષમાં કોરોનાનો ઉપદ્રવ વ્યાપક રહ્યા પછી તેની બીજી લહેરમાં આ વર્ષે પણ વિશ્વના વિવિધ દેશોમાં કોરોનાનો ઉપદ્રવ તાજેતરમાં વધ્યો છે. જોકે આ દરમિયાનના ગાળામાં વિશેષ રૂપે અમેરિકા, બ્રિટન તથા યુરોપના વિવિધ દેશોમાં વેક્સીનેશનની પ્રગતી પણ ઝડપી બનતાં આ દેશોમાં કોરોનાનો ઉપદ્રવ હવે નોંધપાત્ર કન્ટ્રોલમાં આવી ગયાના સમાચાર મળ્યા છે. આવા પગલે અમેરિકા, બ્રિટન તથા યુરોપમાં હવે રાબેતા મુજબની પરિસ્થિતિ ફરી સ્થપાઈ રહ્યાના વાવડ મળ્યા છે. આના પગલે આ દેશોમાં વેપાર તથા ઉદ્યોગ જગતની ગાડી ફરી પાટે ચડી રહ્યાના સમાચાર પણ વહેતા થયા છે. આની પોઝીટીવ અસર તાજેતરમાં વિવિધ કોમોડિટીઝ બજારો પર વૈશ્વિક સ્તરે તથા ઘરઆંગણે પણ જોવા મળી છે. કરન્સી બજાર પર પણ આવી અસર દેખાઈ છે. બ્રિટનમાં રાબેતા મુજબની સ્થિતિ દેખાતી થતાં બ્રિટીશ પાઉન્ડના ભાવ તાજેતરમાં ટૂંકા ગાળામાં નોંધપાત્ર વધી ગયા છે. દરમિયાન, દેશમાં કોફી બજારમાં પણ આની પોઝીટીવ અસર દેખાતી થઈ છે. ભારતના કોફી નિકાસકારોમાં આ પ્રશ્ને હવે આશાવાદ વધ્યો છે. દેશના કોફી નિકાસકારોની નજર હવે યુરોપના દેશો પર ઠરી છે. ભારતની કોફીની વિશેષ નિકાસ સામાન્ય સંજોગોમાં યુરોપના દેશોમાં થતી હોય છે અને યુરોપના દેશોમાં હવે કેફે હોટલો તથા રેસ્ટોરન્ટો ફરી ખુલતા થયાન ાસમાચાર મળી રહ્યા છે એ જોતાં ભારતની કોફીની નિકાસ યુરોપ તરફ નવેસરથી વધવાની શક્યતા ઘરઆંગણાના કોફી બજારના જાણકારો હવે બતાવતા થયા છે. તાજેતરમાં વિશ્વના વિવિધ દેશોમાં લોકડાઉનના પગલે કોફીનો આ પ્રકારનો વપરાશ ઘટ્યો હતો પરંતુ હવે ચિત્ર ફરી પલ્ટાતું જોવા મળ્યું છે.

યુરોપમાં ફ્રાંસ તથા ઓસ્ટ્રીયામાં કેફે તથા રેસ્ટોરન્ટો ફરી શરૂ થયા: ભારતની કોફીમાં યુરોપની માગ આગળ ઉપર વધવાની બતાવાતી શક્યતા

દરીયાપારથી મળી રહેલા સમાચાર મુજબ યુરોપમાં તાજેતરમાં ફ્રાંસ તથા ઓસ્ટ્રીયામાં કેફે તથા રેસ્ટોરન્ટો ફરી શરૂ થઈ ગયા છે. આ કોફી તથા રેસ્ટોરન્ટો પાછલા આશરે છ મહિનાથી બંધ રહ્યા હતા તે હવે ફરીથી ખુલવા માંડ્યા છે. ફ્રાંસ તથા ઓસ્ટ્રીયા પછી હવે યુરોપના અન્ય દેશોમાં પણ આવા કોફી તથા રેસ્ટોરન્ટો ફરી ધમધમતા થઈ જવાની શક્યતા જાણકારો બતાવી રહ્યા છે. આના પગલે ભારતના કોફી નિકાસકારોમાં આશાનું નવું કિરણ જન્મ્યું છે. બ્રિટન, યુરોપ તથા અમેરિકામાં ઘર વપરાશમાં જેટલી કોફી પીવાય છે તેનાથી વિશેષ વધુ કોફી ઘરની બહાર કેફેઝ તથા રેસ્ટોરન્ટોમાં પીવાતી હોય છે એવું કોફી બજારના જાણખારોએ જણાવ્યું હતું. હવે આવા કેફેઝ તથા રેસ્ટોરન્ટો ફરી ખુલી જશે તો ભારતમાં કોફીમાં આવતી દરીયાપારની માગ ફરી વધશે એવી ગણતરી બજારના જાણકારો બતાવી રહ્યા છે. કોફી બજારના નિકાસકારોના જણાવ્યા મુજબ ભારતમાં બનતી ખાસ કરીને રોલસ્ટા પર્ચમેન્ટ પ્રકારની પ્રિમિયમ પ્રકારની કોફીનો વપરાશ યુરોપના દેશોમાં ખાસ કરીને આઉટ ઓફ હોમ પ્રકારના વપરાશમાં વિશેષ થાય છે. કોફી એક્સપોર્ટર્સ એસોસીએશનના સૂત્રોના જણાવ્યા મુજબ યુરોપના વિવિધ દેશોમાં હવે ટૂકમાં કેફેઝ તથા રેસ્ટોરન્ટો ફરી ખુલી જવાની શક્યતા જણાઈ રહી છે. આવી જ પરિસ્થિતિ બ્રિટનમાં પણ સર્જાતી જોવા મળી છે એવું આ સૂત્રોએ જણાવ્યું હતું. અમેરિકામાં પણ હવે જૂન મહિનાથી પરિસ્થિતિ રાબેતા મુજબની થઈ જવાની આશા છે. અમેરિકામાં જુલાઈના પ્રથમ વિકમાં આઝાદી દિવસની ઉજવણી કરાય છે અને ત્યાં સુધીમાં અમેરિકાની જનતા કોરોનાથી આઝાદ થઈ જવાની આશા બજારના જાણકારો બતાવી રહ્યા છે.

દરમિયાન, કોફી બોર્ડના સૂત્રોના જણાવ્યા મુજબ દેશમાંથી કોફીની કુલ નિકાસ વર્તમાન કેલેન્ડર વર્ષમાં અત્યાર સુધીના ગાળામાં આશરે ૧૫થી ૧૬ ટકા વધી છે અને હવે આગામી મહિનાઓમાં નિકાસ વૃધ્ધિની આવી ટકાવારી વધુ ઉંચી જવાની શક્યતા આ સૂત્રો બતાવી રહ્યા છે. અત્યાર સુધીના ગાળામાં જે ૧૫થી ૧૬ ટકાની નિકાસ વૃધ્ધિ થઈ છે તેમાં ખાસ કરીને ઈન્સટન્ટ કોફીની નિકાસ વૃધ્ધિ વિશેષ થઈ છે. આવી ઈન્સટન્ટ કોફી ખાસ કરીને ઘર વપરાશમાં દરીયાપારના દેશોમાં વિશેષ વપરાતી હોવાનું બજારના જાણકારોએ જણાવ્યું હતું. હવે વિશ્વબજારમાં કેફેઝ તથા રેસ્ટોરન્ટો ફરી ખુલી જશે ત્યારે દેશમાંથી પ્રિમિયમ પ્રકારની કોફીની નિકાસ પણ વધવાની ગણતરી સૂત્રો બતાવી રહ્યા છે. દરમિયાન, દેશમાંથી આ વર્ષે અત્યાર સુધીના ગાળામાં કોફીની કુલ નિકાસ વધી આશરે ૧ લાખ ૪૫થી ૫૦ હજાર ટન જેટલી થઈ છે જે પાછલા વર્ષે આ ગાળામાં આશરે ૧ લાખ ૨૫થી ૩૦ હજાર ટન જેટલી થઈ હતી. જોકે આ ગાળામાં ઈન્સ્ટન્ટ કોફીનું શિપમેન્ટ વધી આશરે ૪૫ હજાર ટન જેટલું થયું છે જે પાછલા વર્ષે આ ગાળામાં આશરે ૩૬ હજાર ટનથી સહેજ વધુ નોંધાયું હતું.

આ ગાળામાં પ્રિમિયમ પ્રકારની રોલસ્ટા પર્ચમેન્ટ કોફીની નિકાસ જોકે આશરે ૧૮થી ૨૦ ટકા ઘટી ૯ હજાર ટનથી સહેજ વધુ થઈ છે. જે પાછલા વર્ષે આ ગાળામાં ૧૧ હજાર ટનથી વધુ થઈ હતી. જોકે આ વર્ષે દેશમાંથી અરેબીકા પર્ચમેન્ટ, અરેબીકા ચેરી, રોલસ્ટા વેરી વિ. પ્રકારની કોફીની નિકાસ પાછલા વર્ષ કરતાં ઓછી વત્તે અંશે વધી છે. ભારતમાં વિવિધ કોફીનું જે કુલ ઉત્પાદન થાય છે એ પૈકી આશરે બે- તૃતીયાંશ જેટલી કોફી આપણે નિકાસકરીએ છીએ એવું બજારના જાણકારોએ જણાવ્યું હતું. સામાન્ય સંજોગોમાં ભારતની કોફીની નિકાસ મુખ્યત્વે ઈટાલી, જર્મની તથા રશિયા ખાતે વિશેષ થતી હોય છે.

ભારતમાં ઓક્ટોબરથી શરૂ થનારી કોફીની ૨૦૨૧-૨૨ની પાક મોસમમાં કોફીનું ઉત્પાદન વધીને આશરે ૫૪ લાખ ૧૦ હજાર ગુણી (૬૦ કિલોની એક) જેટલું થવાની શક્યતા છે જે પાછલા ૨૦૨૧- ૨૧ની મોસમમાં આશરે ૫૧ લાખ ૫૦ હજાર ગુણી જેટલું થયું હતું. ટનમાં ગણતાં દેશમાં કોફીનું ઉત્પાદન જે આ મોસમમાં ૩ લાખ નવ હજાર ટન જેટલું થયું છે તે હવે ઓક્ટોબરથી શરૂ થનારી આગામી મોસમમાં વધીને આશરે ૩ લાખ ૨૪થી ૨૫ હજાર ટન જેટલું થવાની શક્યતા બતાવાઈ છે.

કલાયમેટ ચેન્જની સાથોસાથ દેશની બેન્કો સામે ઊભરી રહેલા નવા પડકારો

ટેલિકોમ કૌભાંડ, વિજય માલ્યા તથા નિરવ મોદીને સંડોવતા બેન્ક કૌભાંડ જેવા મેનમેડ કૌભાંડોની અસરમાંથી દેશની બેન્કો ખાસ કરીને જાહેર ક્ષેત્રની બેન્કો હજુ બહાર નથી આવી ત્યારે આપણી બેન્કો પર કોરોના મહામારી તથા વાવાઝોડા જેવી કુદરતી આફતોએ નાણાંકીય અસર કરી છે. કોરોના જેવી મહામારી એકસો વર્ષમાં એકાદ વાર આવી જતી હોય છે જેની સામે બેન્કો માર્ગ કાઢી લે છે પરંતુ ગ્લોબલ વાર્મિંગને કારણે વાવાઝોડા, પૂર તથા ધરતીકંપ જેવી છાશવારે આવતી કુદરતી આફતો દેશના અર્થતંત્ર માટે ખાસ કરીને બેન્કો જેવી નાણાં સંસ્થાઓ માટે એક નવું જોખમ તરીકે ઊભરી રહી છે. તાજેતરમાં આવેલા એક અહેવાલમાં ગુજરાતમાં ૧૯૭૦થી ૨૦૧૯ના ગાળામાં વાવાઝોડાના પ્રમાણમાં ત્રણ ગણો વધારો થયો છે અને અરબી સમુદ્રની સપાટીનું તાપમાન પણ છેલ્લા બે દાયકામાં ૧.૨૦થી ૧.૪૦ સેલ્સિયસ વધી ગયાનું જણાવાયું હતું. ૨૦૦૫ બાદ છેલ્લા એક દાયકામાં ભારતના ૨૫૮ જિલ્લાઓમાં કુદરતી આફતો આવી છે અને કલાયમેટ સંબંધિત ઘટનાઓમાં ૧૨ ગણો વધારો થયો છે. વાવાઝોડાની વધતી ઘટનાઓને ગંભીરતાથી લેવા રિપોર્ટમાં ભલામણ કરવામાં આવી છે. કલાયમેટમાં બદલાવને કારણે નાણાં વ્યવસ્થા સામે ઊભા થઈ રહેલા જોખમો હળવા કરવા દરેક પગલાં લેવા અમેરિકન પ્રમુખે તો પોતાના વહીવટીતંત્રને ખાસ સૂચના પણ આપી છે.

ભારતમાં છેલ્લા બે વર્ષમાં ઉપરાઉપરી જોવા મળેલી વાવાઝોડાની સ્થિતિને જોતા બેન્કોને સદ્ધર કરવાની કવાયતમાં સરકાર માટે એક સાંધતા તેર તૂટે જેવી સ્થિતિ ઊભી થઈ રહી હોવાનું જણાય રહ્યું છે. દેશની બેન્કોને નોન પરફોર્મિંગ એસેટસ (એનપીએ)ની સમશ્યામાંથી બહાર કાઢવા સરકાર તથા રિઝર્વ બેન્ક દ્વારા છેલ્લા ત્રણ-ચાર વર્ષથી લેવાઈ રહેવા આક્રમક પગલાંને ધ્યાનમાં રાખતા દેશના દરેકે દરેક લોકોને હવે બેન્કોની હાલત સુધરશે કે કેમ અને બેન્કો નફો કરતી થઈ જશે કે નહીં એવા સવાલો થઈ રહ્યા છે, પરંતુ હવે મેનમેડ કરતા કુદરતી આફતો બેન્કો માટે આફતરૂપ બની રહેશે તેવા સંકેતો મળી રહ્યા છે.

વાવાઝોડા જેવી આફતો શું નિયમિત તો નહીં થઈ જાયને એવો પણ પ્રશ્ન થયા વગર રહેતો નથી. ગયા સપ્તાહમાં દેશના અનેક રાજ્યોમાંથી પસાર થયેલા વાવાઝોડાને કારણે થયેલા નુકસાન ખાસ કરીને કૃષિ તથા ઉદ્યોગોને થયેલા નુકસાનનો અંદાજ મેળવવાનો હજુ બાકી છે પરંતુ આ નુકસાનીનો બોજ બેન્કો પર આવ્યા વગર નહીં રહે તે વાત નિશ્ચિત છે.

દેશના બેન્કિંગ ક્ષેત્રની મુખ્ય ભૂમિકા વિકાસ ટાર્ગેટ હાંસલ કરવા નાણાંકીય ટેકા પૂરા પાડવાની રહેલી છે. પરંતુ કલાયમેટ ચેન્જ અથવા તો ગ્લોબલ વાર્મિંગે દેશની બેન્કોને નાણાંના ધિરાણમાં સાવચેતીપૂર્વક આગળ વધવાના સંકેત આપી દીધા છે. હવામાનને લગતા જોખમોએ માત્ર બેન્કોને જ નહીં પરંતુ વીમા કંપનીઓ તથા અન્ય નાણાં સંસ્થાઓની નાણાંકીય સ્થિરતા સામે જોખમો ઊભા કર્યા છે. આ હકીકતને ધ્યાનમાં રાખી બેન્કો માટે ધિરાણની ફાળવણી અસરકારક રીતે કરવાનું જરૂરી બનાવી દીધું છે. કલાયમેટ ચેન્જના હાલના સમયમાં બેન્કો હવામાન સામે સ્થિતિસ્થાપક એવા ક્ષેત્રોને નાણાં ધિરવાનું વધુ પસંદ કરવા લાગી છે. હવામાનમાં બદલાવ સાથે સંવેદનશીલ ક્ષેત્રોને ધિરાણ કરવાનું બેન્કો માટે દિવસોદિવસ જોખમી બનતું જાય છે. હવામાનમાં બદલાવને કારણે પૂર, વાવાઝોડા, ભૂકંપ જેવી આફતો જોવા મળે છે. આ આફતો ત્રાટકવાથી સંપૂર્ણ અર્થતંત્રને નહીં તો પણ માલસામાનને નુકસાન

(અનુસંધાન ૯મા પાને)

Reliance Industries Limited

Registered Office: 3rd Floor, Maker Chambers IV, 222, Nariman Point, Mumbai 400 021
Telephone: +91 (22) 3555 5000 • **Facsimile**: +91 (22) 2204 2268
E-mail: investor.relations@ril.com • **Website**: www.ril.com
Corporate Identity Number: L17110MH1973PLC019786

FOR THE ATTENTION OF REGISTERED MEMBERS OF PARTLY PAID-UP EQUITY SHARES

PAYMENT OF FIRST CALL (LAST DATE* TODAY)

1. **The Company has sent First Call Notice on May 13, 2021 to all the holders of partly paid-up equity shares whose names appeared on the Register of Members as on May 12, 2021 (being the "Call Record Date"). *LAST DATE FOR MAKING PAYMENT (WITHOUT INTEREST) OF FIRST CALL OF RS. 314.25 PER PARTLY PAID-UP EQUITY SHARE IS TODAY, THAT IS, MAY 31, 2021. First Call Notice can be downloaded from https://rights.kfintech.com/callmoney**
2. The First Call payment can be made by choosing any one of following modes namely **(a) Online ASBA, (b) Physical ASBA, (c) 3-in-1 type account, (d) R-WAP portal (https://rights.kfintech.com/callmoney) and (e) Deposit of cheques / demand drafts with the 'Collection Centers' of the Escrow Collection Banks along with a Payment Slip. Shareholders can visit https://www.sebi.gov.in/sebiweb/other/OtherAction.do?doRecognisedFpi=yes&intmId=35 to refer to the list of existing Self-Certified Syndicate Banks ("SCSBs") (for points (a) and (b) above). Details of Collection Centers of Escrow Collection Banks are available at https://www.ril.com/InvestorRelations/FirstCall.aspx**
3. **Shareholders may note the consequences of failure to pay First Call, given below:**
   (a) Interest @ 8.00 % (Eight per cent only) p.a. will be payable **for delay beyond May 31, 2021** till actual date of payment;
   (b) The Company shall be entitled to deduct from any dividend payable, all sums of money outstanding on account of calls and interest due thereon in relation to the partly paid-up equity shares; and
   (c) The partly paid-up equity shares, including the amount already paid thereon is liable to be forfeited in accordance with the Articles of Association of the Company and the Letter of Offer dated May 15, 2020.
4. For any query related to the First Call:
   (a) Refer FAQs on **http://www.ril.com/InvestorRelations/FirstCall.aspx;**
   (b) Call toll-free number **1800 892 9999 (9 AM to 9 PM);**
   (c) WhatsApp by typing **"Hi"** to **+91 79771 11111;** or
   (d) E-mail at **ril.callmoney@kfintech.com**
5. **This notice is for information of shareholders holding partly paid-up equity shares of the Company for payment of the First Call and is not for publication, distribution, directly or indirectly outside India and this does not constitute an offer or invitation or inducement to purchase or sell or to subscribe for, any new securities of the Company.**

For **RELIANCE INDUSTRIES LIMITED**
Sd/-
K. Sethuraman
Group Company Secretary and
Chief Compliance Officer

For **RELIANCE INDUSTRIES LIMITED**
Sd/-
Savithri Parekh
Joint Company Secretary and
Compliance Officer

Place : Mumbai
Date : May 31, 2021

RAMINFO
Ideate • Collaborate • Deliver

RAMINFO LIMITED

CIN: L72200TG1994PLC017598
3-225/SH/401, 4th Floor, Sterling Heights, Mahindra Mind Space, Kavuri Hills, GB Pet,Phase -2 ,Hyderabad - 500033, Telangana
TEL: +91 40 23541894; URL: www.raminfo.com

(Rs. In Lakhs except EPS)

S. No	Particulars	Standalone					Consolidated	
		Quarter Ended			Year Ended		Year Ended	
		31.03.2021	31.12.2020	31.03.2020	31.03.2021	31.03.2020	31.03.2021	31.03.2020
		(Audited)	(Unaudited)	(Audited)	(Audited)	(Audited)	(Audited)	(Audited)
1	Total Income from Operations	2846.79	1932.00	988.89	7367.43	2905.44	7749.48	2905.44
2	Net Profit / (Loss) for the period (before Tax, Exceptional items)	130.29	75.16	(1.06)	246.98	79.11	246.59	70.81
3	Net Profit / (Loss) for the period before tax (after Exceptional items)	130.46	76.76	(1.06)	261.23	79.11	257.55	70.81
4	Net Profit / (Loss) for the period after tax (after Exceptional and/or Extraordinary items#)	53.06	76.46	(10.29)	182.94	84.69	179.25	76.39
5	Total Comprehensive Income for the period [Comprising Profit / (Loss) for the period (after tax) and Other Comprehensive Income (after tax)]	53.06	76.46	(10.29)	182.94	84.69	179.25	76.39
6	Equity Share Capital	67.14	67.14	67.14	67.14	67.14	67.14	67.14
7	Earnings Per Share (Face value of Rs. 10/- each) 1. Basic: 2. Diluted:	 0.79 0.79	 1.14 1.14	 (0.15) (0.15)	 2.72 2.72	 1.26 1.10	 2.67 2.67	 1.14 0.99

Financial Highlights:
- The Consolidated Revenue for the FY 2020-21 stood at Rs.77.49 Cr. compared to previous year at Rs.29.05 Cr. :YoY Sales growth is 166.72 %,
- The Standalone Revenue for the FY 2020-21 stood at Rs.73.67 Cr. compared to previous year at Rs.29.05 Cr. :YoY Sales growth is 153.60 %,
- Standalone Revenue for the QTR ended 31.03.21 is Rs. 28.46 Cr. compared to previous QTR ended 31-12-20 at Rs. 19.32 Cr. QoQ % increase is 47.35%;
- Consolidated Earnings before tax for the FY 2020-21 stood at Rs.2.58 Cr. compared to previous year at Rs.0.78 Cr. :YoY increase is 230.77 %,
- Company's Earnings per Share is Rs. 2.67/- per share compared to previous year at Rs. 1.14/- per share, with increase of 134.21%;
- Company's e-governance Projects in various states, Smart Energy Solutions and Agriculture Logistics verticals contribute primary revenue sources

Note: The above is an extract of the detailed Standalone and Consolidated Audited Financial Results for the quarter and year ended 31st March, 2021, which have been reviewed by the Audit Committee and approved by the Board of Directors and filed with the Stock Exchange under Regulation 33 of SEBI (Listing Obligations and Disclosure Requirements) Regulations, 2015. The full format of the Financial Results is available on the Stock Exchange website viz. www.bseindia.com and on the Company's website www.raminfo.com

For RAMINFO LIMITED
Sd/-
L. Srinath Reddy
Managing Director
DIN: 03255638

Place: Hyderabad
Date: 31st May, 2021

કોવિન પોર્ટલ ઉપર રસીનો સ્લોટ બુક કરાવવામાં લોકોને ભારે હાલાકી

રસી માટે સ્લોટ ખૂલવાનો સમય નક્કી જ નથી ઘરેથી દૂરનાં સેન્ટરો પસંદ કરવા લોકોને ફરજ પડી

ક્યારેક સ્લોટ દિવસે તો ક્યારેક રાત્રે ખુલતા હોવાથી રજિસ્ટ્રેશન કરાવવામાં તકલીફ

। અમદાવાદ ।

કોરોના સામેનો જંગ જીતવા માટે વધુને વધુ લોકો રસી લે તે જરુરી છે, પરંતુ સરકારી તંત્ર પાસે રસીનો પુરતો સ્ટોક ઉપલબ્ધ ન હોવાના કારણે લોકોને ભારે હાલાકી ભોગવવી પડે છે. અમદાવાદ શહેરમાં રસી માટે ઓનલાઇન રજિસ્ટ્રેશન કરાવવામાં સ્લોટ ખુલવાનો ચોક્કસ સમય ન હોવાના કારણે સ્લોટ બુક કરવામાં તકલીફ પડે છે. તેના લીધે જ્યારે જે સ્લોટ ખુલ્લો હોય તેમાં જ લોકો સ્લોટ બુક કરાવતા હોવાથી ઘરેથી દુરના સેન્ટરો પસંદ કરવાની લોકોને ફરજ પડી રહી છે.

આ અંગે મણીનગરના અમર ઉપાધ્યાયએ જણાવ્યું હતું કે રસી માટે સ્લોટ બુક કરાવવા કોવિનની પોર્ટલ ઉપર સ્લોટ ખુલવાનો કોઇ સમય જ નથી. ઘણી વાર કોઇ સેન્ટરનો સ્લોટ દિવસે ખુલે તો કોઇ સેન્ટરનો સ્લોટ રાત્રે ખુલે. એટલે જ્યારે જે સ્લોટ ખુલ્લો હોય તે સેન્ટરને જ પસંદ કરવું પડે છે. જ્યારે અમરાઇવાડી ખાતે રહેતા મમતાબેન પંડ્યાએ જણાવ્યું હતું કે રસી માટે ઓનલાઇન સ્લોટ માટે ૧૫ દિવસથી દીકરો ટ્રાય કરતો હતો. પણ કોઇ મેળ પડ્યો નહીં. આખરે ઓનલાઇનમાં અસારવા સેન્ટરનો સ્લોટ ખુલ્લો મળતા મારે ત્યાં રસી લેવા જવું પડ્યું. મારા ભત્રીજાને પણ વસ્ત્રાલથી મણીનગરના સેન્ટરમાં રસી લેવા જવું પડ્યું હતું.

અત્રે નોંધનીય છે કે એક તરફ સરકારી સેન્ટરોમાં મર્યાદિત લોકોને રસી આપવામાં આવે તો બીજી તરફ ખાનગી હોસ્પિટલોને રસીનો વેપાર કરવાનો ખુલ્લો પરવાનો અપાતાં લોકોમાં તંત્રની આ નીતિ સામે રોષ જોવા મળી રહ્યો છે. લોકોમાં ચર્ચા છે કે ખાનગી હોસ્પિટલોને જેટલી જરુર હોય તેટલી રસીનો સ્ટોક મળે તો સરકારી સેન્ટરોને મર્યાદિત સ્ટોક જ કેમ ?

વસ્ત્રાલથી જૂના વાડજ રસી લેવા જવા નોકરીમાં રજા પાડવી પડી

વસ્ત્રાલના જીગર પટેલે જણાવ્યું હતું કે રસી માટે એક સપ્તાહથી ઓનલાઇન રજિસ્ટ્રેશન કરાવા પ્રયત્ન કરતો પણ સ્લોટ મળતો ન હતો. એટલે એક દિવસ વહેલી સવારે ઊઠીને જુના વાડજના સેન્ટરનો સ્લોટ ખાલી હોવાથી તે બુક કરાવ્યો. ઘરેથી ૧૨ થી ૧૫ કિલોમીટર દુર રસી લેવા જવાનું હોવાથી નોકરીની એક દિવસની રજા પાડવી પડી હતી.

કોવેક્સિન રસી માટે શહેરમાં એક પણ સરકારી સેન્ટર નથી

અમદાવાદ શહેરમાં કોવેક્સિન રસી માટે કોવિન પોર્ટલ ઉપર રવિવારે માત્ર ૨ ખાનગી હોસ્પિટલના સેન્ટર હોવાનું જણાવે છે. જ્યારે કોવેક્સિનનું એક પણ સરકારી સેન્ટર નથી.

સૈજપુર બોઘામાં કોર્પોરેટર માસ્ક વગર

સુરતમાં પાટિલની હાજરીમાં ડિસ્ટન્સ ભંગ

વડોદરામાં કાર્યકરોનો મેળાવડો

સોશિયલ ડિસ્ટન્સના લીરા ઉડાડી ભાજપની કેન્દ્ર સરકારના ૭ વર્ષ પૂર્ણ થયાની ઉજવણી

રાજ્યભરમાં થયેલી ઉજવણીમાં MP, MLA અને હોદ્દેદારોએ સરેઆમ કાયદાનો ભંગ કર્યો

। અમદાવાદ ।

આજરોજ કેન્દ્ર સરકારે સાત વર્ષ પુરાં કર્યા તેની આજે રાજ્યભરમાં થયેલી ઉજવણીમાં ભાજપના સાંસદો, ધારાસભ્યો, હોદ્દેદારો અને કાર્યકરોએ રીતસર સોશિયલ ડિસ્ટન્સની ઐસી કી તૈસી કરી હતી. આ ઉજવણીમાં ઘણાએ માસ્ક નાક નીચે પહેર્યું હતું, ઘણાએ દાઢીએ રાખ્યું હતું. આ ઉજવણીના પગલે રાજ્યભરમાં એવી ચર્ચા થઈ હતી કે જ્યારે કોરોના પીક પર હતો, લોકોને મદદની જરૂર હતી ત્યારે આ એમપી, એમએલએ, હોદ્દેદારો ક્યાં ગયા હતા ? ભાજપના નેતાઓ દર્દીઓની સેવામાં પાછળ પણ ઉજવણીમાં આગળ રહે છે. હજુ કોરોનાના ૧,૮૦૦ જેટલાં કેસ નોંધાઈ રહ્યાં છે ત્યારે ભાજપની આ પ્રકારની ઉજવણી સત્તાધારી પક્ષ લોકોના સ્વાસ્થ્યની જરાય ચિંતા કરતો નથી અને બેજવાબદાર વર્તન કરે છે તે દર્શાવે છે. અમદાવાદના તમામ ૪૮ વોર્ડમાં, સુરતમાં પ્રદેશ ભાજપ પ્રમુખ સી.આર. પાટિલની હાજરીમાં યોજાયેલી વિવિધ કાર્યક્રમોમાં વડોદરામાં ૬૫૦ સ્થળોએ, રાજકોટમાં ૧૮ વોર્ડમાં આયુર્વેદિક દવા, હોમિયોપેથી દવા, ઉકાળા, સેનિટાઇઝર, બ્લડ ડોનેશન કેમ્પ વગેરે જેવા કાર્યક્રમો યોજી આ ઉજવણી કરાઈ હતી. પોરબંદરમાં રાજયસભાના સાંસદ રામભાઈ મોકરીયાના કાર્યક્રમમાં, જસદણમાં રાશનકિટ વિતરણ કાર્યક્રમમાં, ઉમરગામમાં રક્તદાન શિબિરમાં, ગાંધીનગરમાં જાહેરસભાઓ યોજી, બીલીમોરામાં કિટ વિતરણમાં, વાપીમાં ઉકાળા વિતરણમાં, છોટાઉદેપુર, ડભોઈ વાઘોડીયા તેમજ શિનોર તાલુકામાં વિવિધ કાર્યક્રમોમાં, ધ્રાંગધ્રા, થાનગઢ, દસ્ક્રોઈના અસલાલી, દિયોદર, માંડલ, ભાવનગર, જૂનાગઢ અને ભુજમાં ઉજવણીમાં સોશિયલ ડિસ્ટન્સનો ભંગ થયો હતો.

ઓનલાઈન ફ્રોડ થાય તો ૧૫૫૨૬૦ પર કોલ કરો, ૧૫ જણાને ૧૭.૭૬ લાખ પરત મળ્યા

ઓનલાઈન ફ્રોડ રોકવા શરૂ કરેલી હેલ્પલાઈન પર પાંચ મહિનામાં ૧૭,૪૫૩ કોલ આવ્યા

ફ્રોડનો ભોગ બનેલી વ્યક્તિના અન્ય બેન્કમાં જમા થયેલાં નાણાં બ્લોક કરી શકાય છે

। અમદાવાદ ।

તમારી સાથે ઓનલાઇન ફ્રોડ થાય તો ૧૫૫૨૬૦ નંબરની હેલ્પલાઈન પર કોલ કરો તમારા નાણાં સુરક્ષીત થઈ જશે તેવી સુવિધા ગાંધીનગર સીઆઈડી ક્રાઈમ સાઈબર સેલમાં શરૂ થઈ છે. સાઈબર સેલ દ્વારા છેલ્લા પાંચ મહીનાથી ઓનલાઈન ફ્રોડનો ભોગ બનેલી વ્યક્તિના નાણાં જે તે બેંકમાં ટ્રાન્સફર થયા હોય ત્યાં મેઈલ કરી બ્લોક કરાવવાની સુવિધા શરૂ થઈ છે. ઓનલાઈન ફ્રોડનો ભોગ બનનાર આવી ૧૫ વ્યક્તિઓને ૧૭.૭૬ લાખની રકમ હેલ્પલાઈનની મદદથી પરત મળી છે

સોશિયલ મિડીયામાં ફેક એકાઉન્ટ અથવા તો ફેક કે સરકારી વેબસાઈટના ભળતા નામવાળી વેબસાઈટ બનાવીને થઈ રહેલા ફ્રોડને રોકવા માટે સીઆઈડી ક્રાઈમ સાઈબર સેલ દ્વારા નજર રાખવામાં આવે છે. કેન્દ્ર સરકારના MHA (મિનિસ્ટ્રી ઓફ હોમ અફેર) ડિપાર્ટમેન્ટ દ્વારા સમગ્ર દેશમાં સાઈબર ક્રાઈમનો ભોગ બનનાર લોકોની મદદ માટે આ હેલ્પલાઈન શરૂ કરાઈ છે.

મિનિસ્ટ્રી ઓફ હોમ અફેર દ્વારા સાઈબર ક્રાઈમને રોકવા માટે શરૂ થયેલી ૧૫૫૨૬૦ નંબરની હેલ્પલાઈન છેલ્લા પાંચ માસથી સીઆઈડી ક્રાઈમ સાઈબર સેલ ગાંધીનગર ખાતે કાર્યરત છે. ૨૦૧૯માં શરૂ થયેલી આ હેલ્પલાઈન પર સાઈબર ક્રાઈમ અંગે કુલ ૧૭૪૫૩ કોલ આવ્યા જેમાંથી ૯૬૨૯ કોલ સાઈબર ક્રાઈમનો ભોગ બનનાર લોકોના હતા. આ હેલ્પલાઈન સતત ૨૪ કલાક કાર્યરત હોય છે. લોકોની ફરિયાદનું નિરાકરણ લાવવા માટે આ કંટ્રોલરૂમમાં સંચાલન માટે સાત માણસોને મુકાયા છે. હેલ્પલાઈનની મદદથી અત્યાર સુધીમાં ગુજરાતમાં ઓનલાઈન ફ્રોડના ભોગ બનેલા ૧૫ વ્યક્તિઓને રૂ. ૧૭,૭૬,૫૧૬ની રકમ પરત અપાઈ છે. જ્યારે બીજા રૂ.૭૦,૩૫,૬૮૨ની રકમ જૂદી જૂદી બેંકોમાં બ્લોક કરાઈ છે.

ઓનલાઈન ફ્રોડનો ભોગ બનનાર વ્યક્તિના નાણાં જે તે બેંકમાં ગયા હોય તેની તપાસ કરી ફ્રોડના નાણાં જમા થયા હોય તે બેંક એકાઉન્ટને બ્લોક કરાવવાની કાર્યવાહી થતી હોય છે. જેથી, ઓનલાઈન ફ્રોડ કરનાર વ્યક્તિ તે બ્લોક બેંક એકાઉન્ટમાંથી ઠગાઈની રકમ કાઢી શકે નહી. આ રકમ કાયદાકીય પ્રકીયા પૂર્ણ થયા બાદ ભોગ બનનાર વ્યક્તિના ખાતામાં જમા થઈ જતી હોય છે. ઉપરાંત સોશિયલ મિડીયા પ્લેટફોર્મનો ઉપયોગ કરી સરકારી વેબસાઈટના ભળતા નામવાળી વેબસાઈટ બનાવી કે જૂદા જૂદા આઈડી બનાવી ઓનલાઈન ઠગાઈ કરતાં એકાઉન્ટો સાઈબર સેલએ બ્લોક કરાવી હટાવડાવ્યા હતા. જેમાં ફેસબૂક આવા ૧૦૮ એકાઉન્ટ આઈડી, OLX પર ફેક આઈડી ૮૮૮ અને ૧૧૪ ફેક વેબસાઈટનો સમાવેશ થાય છે. આ ઉપરાંત સીઆઈડી સાઈબર સેલ દ્વારા ઓનલાઈન ફ્રોડ કરતાં મોબાઈલ નંબરોની યાદી તૈયાર કરી, આ નંબરના ધારકો વિરૂદ્ધ જે તે રાજ્યના પોલીસ વિભાગને કાર્યવાહી કરવા માટે મોકલવામાં આવે છે.

હેલ્પલાઈન પર કોલ કરનાર વ્યક્તિ જ્યાં હોય તે રાજ્યના સાઇબર સેલને કોલ જાય છે

કેન્દ્ર સરકારના એમએચએ દ્વારા સાઇબર ક્રાઇમનો ભોગ બનેલા નાગરિકોની મદદ માટે સમગ્ર દેશમાં હેલ્પલાઈન નબર ૧૫૫૨૬૦ શરૂ કરવામાં આવ્યો છે. સાઇબર ક્રાઇમનો ભોગ બનનાર વ્યક્તિ જે સ્થળેથી કોલ કરે તે રાજ્યના સ્ટેટ સાઇબર સેલમાં ફોન જાય છે. સાઇબર સેલના અધિકારીઓ તમારી ફરિયાદ સાંભળી તરત જ હરકતમાં આવી જાય છે. નાણાંકીય ફ્રોડના કેસમાં તુરંત હેલ્પલાઈન પર કોલ કર્યો હોય તો ઠગાઇના રૂપિયા જે બેંક એકાઉન્ટમાં જમાથયા હોય તે એકાઉન્ટ બ્લોક કરવાની કાર્યવાહી કરી સાઇબર સેલ ભોગ બનનારના નાણાંને સુરક્ષીત કરે છે.

વીડિયો કોલ પર કપડાં ઉતારી લોકોને બ્લેકમેઈલ કરતી રાજસ્થાનની ગેંગ પકડાઈ

સાઇબર ક્રાઇમનો ભોગ બનેલા એક વ્યક્તિએ ૧૫૫૨૬૦ હેલ્પલાઈન પર કોલ કરીને એક યુવતી બ્લેકમેઈલ કરતી હોવાની ફરિયાદ કરી હતી. જે મુજબ ભોગ બનનારને ફેસબૂક પર યુવતીએ ફ્રેન્ડ રિક્વેસ્ટ મોકલી મિત્રતા કરી હતી. શરૂઆતમાં ચેટીંગ બાદ વાત વીડિયો કોલ સુધી પહોંચી હતી. કોલ પર યુવતીએ નગ્ન થઈ વીડિયો બનાવી ભોગ બનનારને બ્લેકમેઈલ કરી પૈસા માંગ્યા હતા. પૈસા નહીં મળે તો આ વીડિયો તેના પરિવારને મોકલવાની ચિમકી આપી હતી. ભોગ બનનારે હેલ્પલાઈન પર કોલ કરતાં સાઇબર સેલએ કાર્યવાહી શરૂ કરી અને રાજસ્થાનથી ઓનલાઇન ફ્રોડ કરતી ટોળકીને ઝડપી હતી.

વિદેશી યુવતીએ મિત્ર બનાવી યુવક પાસેથી રૂપિયા ૧૦ લાખ ખંખેર્યા

ગીર-સોમનાથમાં રહેતાં એક વ્યક્તિને ફેસબૂક પર મિત્ર બનાવી વિદેશી યુવતીએ ગિફ્ટ મોકલવાના બહાને ઠગાઈ આચરી હતી. આ યુવતીએ ગિફ્ટ મોકલવાનું કહ્યાં બાદ કસ્ટમ, ઈડી ઓફીસરના ગિફ્ટ પાર્સલ છોડાવવાના કોલ આવ્યા હતા. આ પાર્સલના વિવિધ ચાર્જ વ્યક્તિ પાસે ઓનલાઇન જૂદા જૂદા ખાતામાં આરોપીઓએ ભરાવ્યા હતા. આ રીતે ૯.૯૦ લાખની રકમ ભર્યા બાદ ભોગ બનનારને પોતાની સાથે ઠગાઈની જાણ થઈ હતી. હેલ્પલાઈનની મદદ લેતાં સાઇબર સેલએ તપાસ કરી હતી. જેમાં જાણવા મળ્યું કે, ફ્રોડની રકમ આઈડીએફસી બેંકમાં ઠગના મળતીયાના એકાઉન્ટમાં જમા થઈ હતી. પોલીસે આ બેંક એકાઉન્ટ તત્કાળ બ્લોક કરાવી ભોગ બનનારની લાખો રૂપીયાની રકમ પરત અપાવી હતી.

પતિએ અચાનક પત્નીને ત્રણ તલાક આપવાનું કહેતાં વેજલપુરમાં ફરિયાદ નોંધાઇ

અમદાવાદ । ફતેવાડીમાં મહિલાને તેના પતિ સહીત સાસરીયાઓ અવાર નવાર ત્રાસ આપતા હતા એટલું જ નહીં મહિલા તેના પિયરમાં હતી ત્યારે પતિ ત્યાં જઈને હું તને ત્રણ તલાક આપું છું તેમ કહી જતો રહ્યો હતો. આ અંગે મહિલાએ પોલીસ ફરીયાદ નોંધાવતા પોલીસે ગુનો દાખલ કરી વધુ તપાસ હાથ ધરી છે. શહેરના ફતેવાડી વિસ્તારમાં રહેતી મહિલાનો પતિ લગ્ન બાદથી જ ત્રાસ આપવાનું શરૂ કરી દીધુ હતું. બીજી બાજુ સાસરીયાઓ પણ મેણા ટોણા મારીને ત્રાસ આપવા લાગ્યા હતા. અવાર નવાર નણંદ પતિને ચઢામણી કરી જેથી પતિ મારઝુડ કરતો હતો. નણંદ અવાર નવાર કહેતી કે, તું તારી પત્નીને છોડી હું તારા બીજા લગ્ન કરાવી દઈશ તેમ કહી ત્રાસ આપતી હતી. પતિ પણ ખોટી શંકા રાખીને ત્રાસ આપતો હતો. મહિલા તેના પિયરમાં ગઈ અને પરિવાર સાથે ઘરે હાજર હતી ત્યારે તેનો પતિ ત્યાં જઈને કહેવા લાગ્યો હતો કે, હું તને ત્રણ તલાક આપું છું. તેમ કહીને જતો રહ્યો હતો. જેથી તંગ આવેલી મહિલાએ પોલીસ સ્ટેશનમાં પતિ સહીત સાસરીયાઓની વિરુદ્ધમાં ફરીયાદ નોંધાવતા પોલીસે ગુનો દાખલ કરી વધુ તપાસ હાથધરી છે.

Reliance Industries Limited

Registered Office: 3rd Floor, Maker Chambers IV, 222, Nariman Point, Mumbai 400 021
Telephone: +91 (22) 3555 5000 • **Facsimile:** +91 (22) 2204 2268
E-mail: investor.relations@ril.com • **Website:** www.ril.com
Corporate Identity Number: L17110MH1973PLC019786

FOR THE ATTENTION OF REGISTERED MEMBERS OF PARTLY PAID-UP EQUITY SHARES

PAYMENT OF FIRST CALL (LAST DATE* TODAY)

1. **The Company has sent First Call Notice on May 13, 2021 to all the holders of partly paid-up equity shares whose names appeared on the Register of Members as on May 12, 2021 (being the "Call Record Date"). *LAST DATE FOR MAKING PAYMENT (WITHOUT INTEREST) OF FIRST CALL OF RS. 314.25 PER PARTLY PAID-UP EQUITY SHARE IS TODAY, THAT IS, MAY 31, 2021. First Call Notice can be downloaded from https://rights.kfintech.com/callmoney**
2. The First Call payment can be made by choosing any one of following modes namely **(a) Online ASBA, (b) Physical ASBA, (c) 3-in-1 type account, (d) R-WAP portal (https://rights.kfintech.com/callmoney) and (e) Deposit of cheques / demand drafts with the 'Collection Centers' of the Escrow Collection Banks along with a Payment Slip. Shareholders can visit https://www.sebi.gov.in/sebiweb/other/OtherAction.do?doRecognisedFpi=yes&intmId=35 to refer to the list of existing Self-Certified Syndicate Banks ("SCSBs") (for points (a) and (b) above). Details of Collection Centers of Escrow Collection Banks are available at https://www.ril.com/InvestorRelations/FirstCall.aspx**
3. **Shareholders may note the consequences of failure to pay First Call, given below:**
   (a) Interest @ 8.00 % (Eight per cent only) p.a. will be payable **for delay beyond May 31, 2021** till actual date of payment;
   (b) The Company shall be entitled to deduct from any dividend payable, all sums of money outstanding on account of calls and interest due thereon in relation to the partly paid-up equity shares; and
   (c) The partly paid-up equity shares, including the amount already paid thereon is liable to be forfeited in accordance with the Articles of Association of the Company and the Letter of Offer dated May 15, 2020.
4. For any query related to the First Call:
   (a) Refer FAQs on **http://www.ril.com/InvestorRelations/FirstCall.aspx;**
   (b) Call toll-free number **1800 892 9999 (9 AM to 9 PM);**
   (c) WhatsApp by typing **"Hi"** to **+91 79771 11111;** or
   (d) E-mail at **ril.callmoney@kfintech.com**
5. **This notice is for information of shareholders holding partly paid-up equity shares of the Company for payment of the First Call and is not for publication, distribution, directly or indirectly outside India and this does not constitute an offer or invitation or inducement to purchase or sell or to subscribe for, any new securities of the Company.**

For **RELIANCE INDUSTRIES LIMITED**
Sd/-
K. Sethuraman
Group Company Secretary and
Chief Compliance Officer

For **RELIANCE INDUSTRIES LIMITED**
Sd/-
Savithri Parekh
Joint Company Secretary and
Compliance Officer

Place : Mumbai
Date : May 31, 2021

દર ત્રણમાંથી એક વ્યક્તિને તમાકુનું વ્યસન

તમાકુમાં ૭૦ પ્રકારના કેમિકલ એવા જે કેન્સરને જન્મ આપે છે : વર્ષે એક વ્યક્તિ તમાકુના વ્યસન પાછળ લાખ રૂપિયા ખર્ચે છે

। સુરત ।

દેશમાં તમાકુના વ્યસનનું પ્રમાણ ચિંતાજનક રીતે વધી રહ્યું છે. વિશ્વની વાત કરીએ તો દર વર્ષે તમાકુના વ્યસન સંબંધિત થનારા રોગથી ૬૦ લાખ લોકો મૃત્યુ પામે છે, જ્યારે આ આંકડો ભારત દેશમાં ૧૦ લાખ જેટલો છે અને આગામી આઠ-નવ વર્ષમાં તેમાં ૩૦ ટકા જેટલો મૃત્યુનો વધારો થવાની શક્યતા દર્શવાઈ છે. દેશમાં દર ત્રણમાંથી એક વ્યક્તિ તમાકુનું કોઈના કોઈ પ્રકારનું વ્યસન કરે છે. એક અભ્યાસ મુજબ વર્ષે એક વ્યક્તિ તમાકુના વ્યસન પાછળ લાખ રૂપિયા ખર્ચી કાઢે છે. દેશમાં દર વર્ષે તમાકુના વ્યસનના કારણે રૂ. ૧,૦૪,૫૦૦ કરોડનો ખોટો ખર્ચ થાય છે. તમાકુમાં ચારથી પાંચ હજાર પ્રકારના અલગ અલગ કેમિકલ હોય છે. જે પૈકી લગભગ ૭૦ પ્રકારના કેમિકલ એવા છે, જે કેન્સર નામના મહાભયાનક રોગને જન્મ આપે છે. તમાકુના વ્યસનને લીધે થતાં મૃત્યુ ઓછા કરવા માટે વિશ્વ આરોગ્ય સંસ્થા દ્વારા વર્ષ ૧૯૮૭થી લોકોને જાગૃત કરવા માટે દર વર્ષે ૩૧ મેના રોજ 'વિશ્વ તમાકુ નિષેધ દિવસ'ની ઉજવણી કરવામાં આવે છે.

ગુજરાતમાં સૌથી વધુ ગુટખાનું વ્યસન

ગ્રામ વિસ્તારોમાં બીડીનું વ્યસન વધારે જોવા મળે છે. જ્યારે ગુજરાતમાં ગુટખાના વ્યસનનું પ્રમાણ વધારે છે. પુરૂષોમાં ૪૦થી ૫૦ ટકા અને મહિલાઓમાં ૨૦ ટકા કેન્સર તમાકુના વ્યસનને લીધે થાય છે. આ વ્યસનથી ફેફસા, હોજરી, મોઢાનું, ગળાનું, અન્નનળીનું, પેશાબની કોથળીનું, આતરડાનું કેન્સર થાય છે.
- ડો. નિલેશ મહાલે (ભરત કેન્સર હોસ્પિટલ)

દરરોજ ૧,૫૦૦ યંગસ્ટર્સ તમાકુના વ્યસની બને છે

એક અંદાજ મુજબ દેશમાં દરરોજ ૧૫૦૦ યંગસ્ટર્સ તમાકુના વ્યસની છે. લોકોને તમાકુનું વ્યસન છોડાવવા માટે વિશેષ ઝૂંબેશ છેડવાની જરૂર છે. આ વર્ષે વિશ્વ આરોગ્ય સંસ્થા દ્વારા 'કમિટ ટુ ક્વીટ' અર્થાત તમાકુના વ્યવસને છોડવાની પ્રતિજ્ઞા લો, એવા સૂત્ર સાથે 'વિશ્વ તમાકુ નિષેધ દિવસ'ની ઉજવણી કરવામાં આવનાર છે.
- ડો. નિકુંજ વિઠલાણી (કેન્સર સર્જન)

ગંભીર કોરોનામાં રિકવરીના ચાન્સ ઘટી જાય છે । કોરોના જેવી ગંભીર બીમારીમાં તમાકુના વ્યસની વ્યક્તિને વધુ જોખમ રહે છે. વ્યસની વ્યક્તિને કોરોના થાય તો તેને બીજા દર્દી કરતા વધુ તકલીફ થઈ શકે છે. ફેફસા ખરાબ થયા હોય છે. ઉપરાંત રોગપ્રતિકારક શક્તિ પણ ઓછી હોવાથી ગંભીર પ્રકારનો કોરોના થાય તો તેના રિકવરીના ચાન્સ ઘટી જાય છે. - ડો. અંકિત પટેલ (ઓન્કો ફિઝિશિયન)

તમાકુનું વ્યસન છોડ્યાં બાદ થનારા ફાયદા

- ૧ વર્ષમાં કફ-શ્વાસની તકલીફ ઓછી થાય છે
- હાર્ટ એટેકનું જોખમ અડધુ ઘટી જાય છે
- પાંચ વર્ષમાં પેરાલેસિસનું રિસ્ક ઘટી જાય છે
- ૧૦ વર્ષમાં કેન્સરનું જોખમ અડધું થઈ જાય છે
- ૧૫ વર્ષમાં હાર્ટ એટેકનું જોખમ સામાન્ય માણસની જેમ થાય છે

તમાકુનાં વ્યસનને લીધે થતા કેન્સરનાં લક્ષણો

- મોઢામાં ચાંદા પડ્યા બાદ સારા નહીં થાય
- ગળામાં તકલીફ શરૂ થવી
- અવાજ ઘોંઘરો થવો કે બેસી જવો
- ખાવા-પીવામાં તકલીફ શરૂ થવી
- ગળામાં ગાંઠ બનવી
- લસીકાગ્રંથી મોટી થવી અને વજન ઘટવું

કોરોનાકાળમાં રિસોર્ટ ધમધમતો હતો

પાદરા પાસે માહી રિસોર્ટમાં દરોડો: સહેલાણીઓ અને માલિક સહિત 30ની ધરપકડ

પોલીસની એન્ટ્રીથી સ્વિમિંગપુલમાં દોડધામ

પાદરાના માહી રિસોર્ટમાં પોલીસે રેડ કરી કોવિડ-19ની ગાઈડલાઈનનો ભંગ કરતા ઈસમો વિરૂદ્ધ કાયદેસરની કાર્યવાહી હાથ ધરી છે.

ભાસ્કર ન્યૂઝ | પાદરા

મુજપુર પાસે માહી રિસોર્ટમાં રવિવારે સાંજે પોલીસે રેડ કરી હતી. જ્યાં રજાની મોજ માણવા આવેલા સહેલાણીઓની ભીડ જામી હતી. લોકો માહી રિસોર્ટના સ્વિમિંગ પુલ, વિવિધ વોટર રાઈડ તેમજ રાઈડમાં મોજ માણી રહ્યા હતા. તે સમયે જ પોલીસની એન્ટ્રી થતાં લોકોમાં દોડધામ મચી ગઈ હતી. પોલીસે માસ્ક તેમજ સોશિયલ ડિસ્ટન્સનો ભંગ બદલ 30 સહેલાણીઓ સાથે વડોદરાના સિગ્મા ગ્રૂપ સંચાલિત માહિ રિસોર્ટના માલિક શૈલેષ શાહ અને મેનેજર આશિષ પરમાર સહિત 30 સામે ગુનો નોંધી ધરપકડ કરી હતી.

કોરોનામાં તમામ જગ્યાએ રિસોર્ટ બંધ છે ત્યારે પાદરાના માહી રિસોર્ટને પરમિશન કોણે આપી, કોની રહેમ નજર હેઠળ આ રિસોર્ટ ચાલતો હતો તેવા સવાલો ઊભા થાય છે. રિસોર્ટમાં રવિવારની મજા માણવા માટે મોટી સંખ્યામાં લોકો ઉમટ્યાં હતાં, જેમાં નાનાં બાળકો પણ હતાં. માહી રિસોર્ટમાં આવેલું પાર્કિંગ કોર વ્હીલર તેમજ ટુ વ્હીલરથી ભરચક હતું. પોલીસે અટકાયત કરેલા લોકોને મિનિ બસ દ્વારા પાદરા પોલીસ મથકે લઈ જવાયા હતા. પીબાઈ કરમૂરે જણાવ્યું હતું કે 30 લોકો સામે કોરોના ગાઈડ લાઈનના ભંગ બદલ કાર્યવાહી કરવામાં આવી છે.

18+ અને 45+ મળી કુલ 25 હજાર ડોઝનો ટાર્ગેટ કરાતા વેસ્ટનું પ્રમાણ વધ્યું

વડોદરામાં રસી માટે બુકિંગ કરાવ્યા બાદ લોકો નહીં જતા રોજ 400 ડોઝનો બગાડ

1 વાયલમાં 10ને બદલે માત્ર 2 કે 3 લોકો રસી લે તો બાકીનો ડોઝ નકામો પડી રહે છે

ભાસ્કર ન્યૂઝ | વડોદરા

વડોદરા શહેરમાં 18થી 44 વર્ષના લોકોનો રોજનો 20 હજારનું રસીકરણનો ટાર્ગેટ સાથે બુકિંગ કરવામાં આવતા માત્ર 19 હજાર જેટલા જ લોકો રસી મુકાવે છે જ્યારે 45 ઉપરના200 નો સ્લોટ ખુલ્લો મુકવામાં આવ્યો છે ત્યારે રોજના અંદાજે બે ટકા જેટલા ડોઝ વેસ્ટ હોવાનું અંદાજ સેવાય છે.

શહેરમાં સો સેન્ટર ઉપર ચાલતા રસીકરણમાં બુકિંગ કરાવ્યા બાદ લોકો રસી મુકાવવા આવતા નથી જેને પગલે રસી વેસ્ટ જઈ રહી છે. રસીના એક વાયલમાંથી 10 લોકોને રસી મૂકી શકાય છે. હવે એક વાયલ ખુલ્યા બાદ બે-ત્રણ રસી મુકવા આવે તો બાકીનો ડોઝ નકામો પડી રસે છે અંદાજે 100 સેન્ટર ઉપર 400 ઉપરાંતનો ડોઝ નકામો પડી રહે છે. રસી નો વાયલ ખોલ્યા બાદ ચાર કલાક બાદ નકામો થઈ જાય છે. રવિવારે 18 થી ૪૪ વર્ષના 18947 લોકોએ રસી મુકાવી હતી જ્યારે કુલ 237390 લોકોએ રસી મુકાવી છે 45 ઉપરના 1782 લોકોએ પ્રથમ ડોઝ અને 43 લોકોએ બીજો ડોઝ લીધો હતો.

બગાડ થવાનું કારણ શુ?

એક મેથી ૧૮થી ૪૪ વર્ષના માત્ર સાત હજાર લોકોને રસી મુકાતી હતી જે સંખ્યા 20 હજાર કરવામાં આવી છે જ્યારે બે જગ્યાએ બુકિંગ કરાવનારા તેમજ ગામડામાંથી બુકિંગ કરાવનાર અને બુકિંગ કરાવ્યા બાદ રસી લેવા નહીં આવનાર લોકોની રસીનો બગાડ થઈ રહ્યો છે.

કોંગ્રેસની શિસ્ત સમિતિની બેઠકમાં નિર્ણય લેવાય

કોંગ્રેસમાં મેન્ડેટ ભંગ કરનાર સામે કાર્યવાહી કરવા નિર્ણય

મેન્ડેટ ભંગની20 જેટલી ફરિયાદો મળેલી છે

ભાસ્કર ન્યૂઝ | ગાંધીનગર

સ્થાનિક સ્વરાજ્યની ચૂંટણીમાં અશિસ્ત કરનાર કોંગ્રેસના નેતાઓ-કાર્યકરો સામે પ્રદેશ કોંગ્રેસને મળેલી ફરિયાદનો ઉકેલ લાવવા માટે રવિવારે પ્રદેશ શિસ્ત સમિતિની એક બેઠક મળી હતી. આ બેઠકમાં મળેલી 63 ફરિયાદ પર વિચારણા કરાઈ હતી. છેવટે એવું નક્કી થયું હતું કે, મેન્ડેટનો ભંગ કરનાર કે મેન્ડેટ આપ્યા પછી ફોર્મ પાછું ખેંચનાર નેતા સામે તાત્કાલિક કાર્યવાહી કરાશે તેમ શિસ્ત સમિતિના ચેરમેન નટવરસિંહ મહિડાએ જણાવ્યું હતું.

પ્રદેશ કોંગ્રેસ શિસ્ત સમિતિની ચેરમેન નટવરસિંહ મહિડાના કહ્યા પ્રમાણે જે ઉમેદવારોએ સ્થાનિક સ્વરાજ્યની ચૂંટણીમાં મેન્ડેટનો અનાદર કર્યો છે અથવા મેન્ડેટ આપ્યા પછી ફોર્મ પાછું ખેંચી લીધું છે તની સામે કાર્યવાહી કરાશે. આ અંગે આગામી સપ્તાહે પ્રદેશ પ્રમુખની અધ્યક્ષતામાં બેઠક મળશે.

પાવરહાઉસમાંથી 31 હજાર ક્યૂ. પાણી છોડાય છે

પાણીની આવક થતા નર્મદા બે કાંઠે વહી : સરોવર ભરાયું

રિવર બેડ પાવરહાઉસના બે ટર્બાઈન ચાલુ કરાયાં

ભાસ્કર ન્યૂઝ | કેવડિયા

રાજ્યમાં વહેલા અને સારા ચોમાસાની આગાહી વચ્ચે નર્મદા નિગમ સજ્જ બની ગયું છે અને આ વર્ષે રાજ્યની જીવાદોરી સરદાર સરોવારને પુનઃ 138.68 મીટર સુધી છલોછલ ભરવાની સંપૂર્ણ તૈયારીઓ કરી લીધી છે. હાલ સરદાર સરોવર માં 2037 મિલિયન ક્યુબિક મિટર પાણીનો જથ્થો ભરેલો છે અને જળ સપાટી 124.52 મિટરે છે. ત્યારે તંત્ર દ્વારા હાલ રિવરબેડ પાવર હાઉસના 2 ટર્બાઈનો ચાલુ કરી 24 કલાક ચાલવામાં આવી રહ્યા છે. જેનાથી નર્મદા નદીમાં 31 હજાર ક્યૂબેક પાણી છોડવામાં આવતા ચોમાસા પહેલ નર્મદા નદી બે કાંઠે વહેતી થઈ છે અને ગોરા બ્રીજ પણ ડૂબી ગયો છે. એટલે હવે નર્મદા નદીમાં પાણી ભરાતા આગામી દિવસોમાં ક્રૂઝ બોટ ફરી ચાલુ થશે એવી શક્યતા છે.

પાલીખંડામાં પતિના ત્રાસથી મહિલાનું પુત્રી સાથે અગ્નિસ્નાન

શહેરા | શહેરાના પાલીખંડામા મહેન્દ્ર ગણપતભાઈ પગીના લગ્ન પાદરડીની રાધાબેન સાથે થયા હતા. લગ્ન જીવન દરમિયાન પુત્રી તુલસીનો જન્મ થયો હતો. જે હાલ 4 માસની હતી. પુત્રી જન્મતા પતિ પત્નીને ત્રાસ આપી મારે તો છોકરો જોયતો હતો કહીં તું અહીંથી તારા બાપના ઘરે જતી રે તેવા મેણાં ટોણાં મારતો હતો ત્યારે શનિવારે રાધાબેને શરીરે કેરોસીન છાંટી દિવાસળી ચાંપી દેતા માતા-પુત્રી બંનેનું ઢાઝી જવાથી મોત નીપજ્યું હતું.

Reliance Industries Limited

Registered Office: 3rd Floor, Maker Chambers IV, 222, Nariman Point, Mumbai 400 021
Telephone: +91 (22) 3555 5000 • **Facsimile**: +91 (22) 2204 2268
E-mail: investor.relations@ril.com • **Website**: www.ril.com
Corporate Identity Number: L17110MH1973PLC019786

FOR THE ATTENTION OF REGISTERED MEMBERS OF PARTLY PAID-UP EQUITY SHARES

PAYMENT OF FIRST CALL (LAST DATE* TODAY)

1. **The Company has sent First Call Notice on May 13, 2021 to all the holders of partly paid-up equity shares whose names appeared on the Register of Members as on May 12, 2021 (being the "Call Record Date"). *LAST DATE FOR MAKING PAYMENT (WITHOUT INTEREST) OF FIRST CALL OF RS. 314.25 PER PARTLY PAID-UP EQUITY SHARE IS TODAY, THAT IS, MAY 31, 2021. First Call Notice can be downloaded from https://rights.kfintech.com/callmoney**
2. The First Call payment can be made by choosing any one of following modes namely **(a) Online ASBA, (b) Physical ASBA, (c) 3-in-1 type account, (d) R-WAP portal (https://rights.kfintech.com/callmoney) and (e) Deposit of cheques / demand drafts with the 'Collection Centers' of the Escrow Collection Banks along with a Payment Slip. Shareholders can visit https://www.sebi.gov.in/sebiweb/other/OtherAction.do?doRecognisedFpi=yes&intmId=35 to refer to the list of existing Self-Certified Syndicate Banks ("SCSBs") (for points (a) and (b) above). Details of Collection Centers of Escrow Collection Banks are available at https://www.ril.com/InvestorRelations/FirstCall.aspx**
3. **Shareholders may note the consequences of failure to pay First Call, given below:**
   (a) Interest @ 8.00 % (Eight per cent only) p.a. will be payable **for delay beyond May 31, 2021** till actual date of payment;
   (b) The Company shall be entitled to deduct from any dividend payable, all sums of money outstanding on account of calls and interest due thereon in relation to the partly paid-up equity shares; and
   (c) The partly paid-up equity shares, including the amount already paid thereon is liable to be forfeited in accordance with the Articles of Association of the Company and the Letter of Offer dated May 15, 2020.
4. For any query related to the First Call:
   (a) Refer FAQs on **http://www.ril.com/InvestorRelations/FirstCall.aspx;**
   (b) Call toll-free number **1800 892 9999 (9 AM to 9 PM);**
   (c) WhatsApp by typing **"Hi"** to **+91 79771 11111;** or
   (d) E-mail at **ril.callmoney@kfintech.com**
5. **This notice is for information of shareholders holding partly paid-up equity shares of the Company for payment of the First Call and is not for publication, distribution, directly or indirectly outside India and this does not constitute an offer or invitation or inducement to purchase or sell or to subscribe for, any new securities of the Company.**

For **RELIANCE INDUSTRIES LIMITED**
Sd/-
K. Sethuraman
Group Company Secretary and Chief Compliance Officer

For **RELIANCE INDUSTRIES LIMITED**
Sd/-
Savithri Parekh
Joint Company Secretary and Compliance Officer

Place : Mumbai
Date : May 31, 2021

કોરોનાગ્રસ્ત માતાને જન્મેલું બાળક 19 દિવસે મોત સામે જીત્યું

સુરત | કોરોનાગ્રસ્ત માતાની કુખે જન્મેલું બાળક ક્રિટિકલ કન્ડિશનમાં મોત સામે 19 દિવસ ઝઝૂમ્યાં બાદ સાજું થઈને ઘરે ગયું હતું. જન્મતાં જ માતાને ગુમાવનાર નવજાતને બચાવવા સિવિલના તબીબોએ ખુબ પ્રયાસ કર્યા હતા. પરિવારે તેનું નામ અભય રાખ્યું છે.

રાજકોટમાં હેવાનિયતની હદ વટાવતો કિસ્સો પ્રકાશમાં આવ્યો

વિધવા સાથે લગ્ન કરી તેની 2 પુત્રી પર સાવકા પિતાનું અનેકવાર દુષ્કર્મ

મોટી પુત્રીના લગ્ન નક્કી થતાં સગીર પુત્રી સાથે શરીરસંબંધ બાંધ્યો

ભાસ્કર ન્યૂઝ | રાજકોટ

હેવાનિયતની હદ વટાવતો કિસ્સો રાજકોટમાં પ્રકાશમાં આવ્યો હતો. 14 વર્ષ અગાઉ વિધવા સાથે લગ્ન કર્યા બાદ તેની મોટી પુત્રી પર 3 વર્ષમાં અનેકવાર દુષ્કર્મ ગુજારી ચુકેલો હેવાન સાવકા પિતાએ તેના લગ્ન બાદ 14 વર્ષની સગીર પુત્રી પર 2 માસ અત્યાચાર ગુજર્યો હતો.

રાજકોટની યુવતી અને 14 વર્ષની સગીર બહેને નોંધાવેલી ફરિયાદ મુજબ તેના પિતાનું અવસાન થતાં 14 વર્ષ પહેલા તેની માતાએ સોહન નામના વ્યક્તિ સાથે લગ્ન કર્યા હતા, સોહનને બંને બહેનો પપ્પા કહીને જ બોલાવતી હતી, 3 વર્ષ પહેલા એક રાત્રે સોહન તેની પાસે આવ્યો હતો અને મોઢે ડૂમો દઈ તેની સાથે બળજબરી કરીને શરીરસંબંધ બાંધ્યા હતા,જે 3 વર્ષ સતત ચાલ્યું હતું. ત્યારે આ મે મહિનામાં યુવતીના લગ્ન થયા બાદ તે સાસરે જતી રહી હતી. શનિવારે યુવતી પિયર આંટો મારવા આવી ત્યારે તેની 14 વર્ષની નાની બહેને તેના પિતા સોહન (50) બે મહિનાથી તેના પર દુષ્કર્મ આચરે છે તેમ કહેતાં યુવતી માતાને જાણ કર્યા વિના જ પોલીસ મથકે પહોંચી હતી.

સુરતમાં સિન્થેટિકના નામે નેચરલ હીરા નિકાસ: હવાલા કૌભાંડની શંકા

600 કરોડના ડાયમંડ વિદેશ મોકલી દેનાર મિત કાછડિયા ફરાર

ભાસ્કર ન્યૂઝ | સુરત

ડીઆરઆઈ અને કસ્ટમના સંયુક્ત ઓપરેશનમાં સચીન સ્થિત SEZમાં આવેલી યુનિવર્સલ ડાયમંડ કંપનીમાંથી સિન્થેટિક ડાયમંડ સાથે ભેળવીને નેચરલ ડાયમંડ હોંગકોંગ નિકાસ કરવાનું કૌભાંડ ઝડપી પાડ્યું હતું. અધિકારીઓએ હીરાના બે કન્સાઈન્મેન્ટ સિઝ કર્યા હતા. જેની કિંમત 60 કરોડથી વધુની છે. કંપની ફેબ્રુઆરી મહિનામાં જ શરૂ કરાઈ હતી અને 25 કન્સાઈન્મેન્ટ વિદેશ મોકલ્યાં હતા. જેની અંદાજિત કિંમત રૂપિયા 600 કરોડથી વધુ છે. કંપનીનો માલિક 23 વર્ષીય મીત કાછડિયા ફરાર થઈ ગયો છે. તપાસ એજન્સીઓને આ કેસમાં હવાલાની શક્યતા જણાઈ રહી છે.