c) Devrolan sıfatıyla Halk Sigorta

Sahip Olunan Maddi Duran Varlıklara İlişkin Bilgiler - 31.12.2019								
Cinsi	**Edinildiği Yıl**	**m^2**	**Mevkii**	**Net Defter Değeri (TL)**	**Kullanım Amacı**	**Kiraya Verildi ise Kiralayan Kişi/Kurum**	**Kira Dönemi**	**Yıllık Kira Tutarı (TL)**
ARSA	1972	2.685,6	KOZAN / ADANA	68287,33	YATIRIM AMAÇLI	-	-	-
BİNA	2008	83	SOMA / MANİSA	11800	YATIRIM AMAÇLI	-	-	-
BİNA	2009	206	SİNCAN / ANKARA	34000	YATIRIM AMAÇLI	-	-	-
BİNA	2009	15	KEŞAN / EDİRNE	1001	YATIRIM AMAÇLI	-	-	-
BİNA	2009	15	KEŞAN / EDİRNE	1001	YATIRIM AMAÇLI	-	-	-
BİNA	2011	93	ORTACA / MUĞLA	24200	YATIRIM AMAÇLI	-	-	-
BİNA	2011	93	ORTACA / MUĞLA	27500	YATIRIM AMAÇLI	-	-	-
BİNA	2006	19	İNEGÖL / BURSA	2500	YATIRIM AMAÇLI	-	-	-
BİNA	2013	48	ALTINDAĞ / ANKARA	13849,3	YATIRIM AMAÇLI	-	-	-
BİNA	2013	2.067,40	GÜRSU / BURSA	74000	YATIRIM AMAÇLI	-	-	-
BİNA	2014	105	MERKEZ SÜRÜSÜ / ELAZIĞ	70000	YATIRIM AMAÇLI	-	-	-
BİNA	2014	155	MERKEZ SÜRÜSÜ / ELAZIĞ	120000	YATIRIM AMAÇLI	-	-	-

GÜNEŞ SİGORTA ANONİM ŞİRKETİ
Genel Müdürlüğü
Büyükdere Cad. No:110
Esentepe Mah. 34394 İSTANBUL
Tel: 0212 [illegible] Fax: (021[illegible]) [illegible] 64
Büyük Mükellefler V.D. 43[illegible] 6984
Mersis No.: 0434005602400014

HALKSİGORTA A.Ş.
Halide Edip Adıvar Mah.
Darülaceze Cad. No: 13 Şişli/İST.
Tel: (0212) 31[illegible] 73 73
Ticaret Sicil No: 4197[illegible]
www.halksigorta.com
B.Mükellefler V.D.178 002 9356

ZİRAAT SİGORTA A.Ş.
Genel Müdürlüğü
Turgut Özal Millet Cd. No:7 3[illegible] Aksaray-Fatih/İST.
Tic.Sic.No: 698607 İstanbul Ticaret Sicili Müdürlüğü Fatih / İSTANBUL
Marmara Kurumlar V.D.: 9950[illegible]
Mersis No: 0-9950-7120-8100016
www.ziraatsigorta.com.tr

BİNA	2014	90	GÖRELE SAYFİYE / GIRESUN	52000	YATIRIM AMAÇLI	-	-	-
BİNA	2013	15	KEŞAN / EDİRNE	9000	YATIRIM AMAÇLI	-	-	-
BİNA	2013	15	KEŞAN / EDİRNE	9000	YATIRIM AMAÇLI	-	-	-
BİNA	2013	15	KEŞAN / EDİRNE	9000	YATIRIM AMAÇLI	-	-	-
BİNA	2013	15	KEŞAN / EDİRNE	9000	YATIRIM AMAÇLI	-	-	-
BİNA	2015	4.850,74	KANDIRA / KOCAELİ	131443,75	YATIRIM AMAÇLI	-	-	-
ARSA	2016	540,75	YAHYALI / KAYSERİ	18700	YATIRIM AMAÇLI	-	-	-
BİNA	2018	60	YUMURTALIK / ADANA	39304	YATIRIM AMAÇLI	-	-	-
BİNA	1982	202	860 Sok Ağa Han No.301-302 Konak İzmir	235636,88	KULLANIM AMAÇLI	-	-	-

11.2. Maddi duran varlıklar üzerinde yer alan kısıtlamalar, ayni haklar ve ipotek tutarları hakkında bilgi:

a) Devralan sıfatıyla Güneş Sigorta

Yoktur.

b) Devrolan sıfatıyla Ziraat Sigorta

Yoktur.

c) Devrolan sıfatıyla Halk Sigorta

Yoktur.

GÜNEŞ SIGORTA ANONİM ŞİRKETİ

HALKSİGORTA A.Ş.
Halide Edip Adıvar Mah.
Darülaceze Cad. No:73 Şişli/İST.
Tel: (0212) 314 73 73
Ticaret Sicil No: 479740
www.halksigorta.org
B.Mükellefler V.D.178 002 9356

ZİRAAT SİGORTA A.Ş.
Genel Müdürlük
Turgut Özal Millet Cd. No:[illegible] Aksaray-Fatih/İST.
Tic.Sic.No: 695807 İstanbul Ticaret Müdürlüğü
Marmara Kurumlar V.D. 9380712081
Mersis No: 0-9380-7120-8100016
www.ziraatsigorta.com.tr

11.3. Maddi duran varlıkların rayiç/gerçeğe uygun değerinin bilinmesi halinde bu değer ve dayandığı değer tespit raporu hakkında bilgi:

a) Devralan sıfatıyla Güneş Sigorta

Maddi Duran Varlıkların Rayiç/Gerçeğe Uygun Değeri Hakkında Bilgi					
Maddi Duran Varlık Cinsi	**Edinme Tarihi**	**Ekspertiz Değeri**	**Ekspertiz Raporu Tarihi ve Nosu**	**Sınıflandırılması (Yatırım amaçlı olup olmadığı)**	**MDV Değerleme Fon Tutarı/Değer Düşüklüğü Tutarı**
BİNA	31.12.2000	195.000.000	122019 2019_M_0726	KULLANIM AMAÇLI	146.619.851
ARAZİ-ARSA	20.12.2000	11.285.990	122019 2019_M_0735	YATIRIM AMAÇLI	3.101.768
BİNA	5.02.1980	4.550.000	122019 2019_M_0734 ve 2020_M_0004	YATIRIM AMAÇLI	-4.325.312
BİNA	26.08.1998	4.200.000	122019 2019_M_0728	KULLANIM AMAÇLI	3.015.880
BİNA	12.12.1989	3.750.000	122019 2019_M_0731	KULLANIM AMAÇLI	39.855
BİNA	30.12.1997	2.675.000	122019 2019_M_0733	KULLANIM AMAÇLI	2.357.157
BİNA	9.07.1998	1.175.000	122019 2019_M_0732	KULLANIM AMAÇLI	70.730
BİNA	30.04.1998	1.150.000	122019 2019_M_0729	KULLANIM AMAÇLI	472.104
ARAZİ-ARSA	11.11.2019	420.000	122019 2019_M_0748	YATIRIM AMAÇLI	0
BİNA	9.03.1999	300.000	122019 2019_M_0730	KULLANIM AMAÇLI	14.533
BİNA	22.12.1989	285.000	122019 2019_M_0727	KULLANIM AMAÇLI	1.501
ARAZİ-ARSA	2.12.2011	250.000	122019 2019_M_0744	YATIRIM AMAÇLI	185.000

GÜNEŞ SIGORTA ANONİM ŞİRKETİ
Genel Müdürlük
Büyükdere Cad. No: 1-3
Esentepe Mah. 34394 İSTANBUL
Tel: (0212) 317 57 57 Fax (0212) 317 57 84
Büyük Mükellefler V.D. 434 [illegible] 9284
Mersis No.: 0434005698[illegible]014

HALKSİGORTA A.Ş.
Halide Edip Adıvar Mah.
Darülaceze Cad. No:23 Şişli/İST.
Tel: (0212) 334 73 73
Ticaret Sicil No: 419140
www.halksigorta.com.tr
B.Mükellefler V.D.173 [illegible] 9356

ZİRAAT SİGORTA A.Ş.
Genel Müdürlük
Turgut Özal Millet Cad. No: 34096 Aksaray-Fatih/İST.
Tic.Sic.No: 696207 İşleme Mrk. Fatih/İSTANBUL
Marmara Kurumlar V.D.: 9930012081
Mersis No: 0-9990-7120-8100016
www.ziraatsigorta.com.tr

ARAZİ-ARSA	13.01.2015	202.500	122019 2019_M_0739	YATIRIM AMAÇLI	202.500
ARAZİ-ARSA	12.12.2012	115.000	122019 2019_M_0738	YATIRIM AMAÇLI	45.000
BİNA	12.04.2013	115.000	122019 2019_M_0746	YATIRIM AMAÇLI	48.000
BİNA	22.08.2014	92.000	122019 2019_M_0743	YATIRIM AMAÇLI	17.000
BİNA	22.08.2014	85.000	122019 2019_M_0737	YATIRIM AMAÇLI	0
ARAZİ-ARSA	7.01.2010	70.000	122019 2019_M_0741	YATIRIM AMAÇLI	32.000
BİNA	25.12.2015	67.500	122019 2019_M_0742	YATIRIM AMAÇLI	25.500
ARAZİ-ARSA	21.03.2017	60.000	122019 2019_M_0740	YATIRIM AMAÇLI	60.000
BİNA	27.08.2019	55.000	122019 2019_M_0747	YATIRIM AMAÇLI	0
BİNA	4.06.2013	50.000	122019 2019_M_0745	YATIRIM AMAÇLI	37.000
ARAZİ-ARSA	3.09.2007	25.000	122019 2019_M_0736	YATIRIM AMAÇLI	15.550

b) Devrolan sıfatıyla Ziraat Sigorta

Yoktur.

c) Devrolan sıfatıyla Halk Sigorta

Maddi Duran Varlıkların Rayiç/Gerçeğe Uygun Değeri Hakkında Bilgi					
Maddi Duran Varlık Cinsi	**Edinme Tarihi**	**Ekspertiz Değeri**	**Ekspertiz Raporu Tarihi ve Nosu**	**Sınıflandırılması (Yatırım amaçlı olup olmadığı)**	**MDV Değerleme Fon Tutarı/Değer Düşüklüğü Tutarı**
ARSA	1972	485.000,00	26.04.2019 / HALKSİGORTA-04.19-0002	YATIRIM AMAÇLI	-

GÜNEŞ SIGORTA ANONİM ŞİRKETİ
Genel Müdürlük
Güneş Plaza Büyükdere Cad. No:110
Esentepe - Şişli 34394 İSTANBUL
Tel: 0212 [illegible] Fax: 0212 [illegible] 54 64
Büyük Mükellefler V.D. 4[illegible] 05 6084
Mersis No.: 0434009[illegible]000014

HALKSİGORTA A.Ş.
Halide Edip Adıvar Mah.
Darülaceze Cad. No: 23 Şişli/İST.
Tel: (0212) 314 73 33
Ticaret Sicil No: 415[illegible]
www.halksigorta.com
B.Mükellefler V.D.178 022 9356

ZİRAAT SİGORTA A.Ş.
Genel Müdürlük
Turgut Özal Millet Cad. No:7 34096 Aksaray-Fatih/İST.
Tic.Sic.No: 598807 İstanbul Mrk. Fatih/İSTANBUL
Marmara Kurumlar V.D.: 9980712081
Mersis No: 0-9980-7120-8100016
www.ziraatsigorta.com.tr

BİNA	2008	45.000,00	26.04.2019 / HALKSİGORTA-4.19-3	YATIRIM AMAÇLI	-
BİNA	2009	95.000,00	26.04.2019 / HALKSİGORTA-2019-022-44	YATIRIM AMAÇLI	-
BİNA	2009	50.000,00	25.04.2019 / HALKSİGORTA-04.19-5	YATIRIM AMAÇLI	-
BİNA	2009	50.000,00	25.04.2019 / HALKSİGORTA-04.19-5	YATIRIM AMAÇLI	-
BİNA	2011	180.000,00	29.04.2019 / HALKSİGORTA-19.04-29	YATIRIM AMAÇLI	-
BİNA	2011	180.000,00	29.04.2019 / HALKSİGORTA-19.04-29	YATIRIM AMAÇLI	-
BİNA	2006	35.000,00	29.04.2019 / HALKSİGORTA-04.19-007	YATIRIM AMAÇLI	-
BİNA	2013	35.000,00	26.04.2019 / HALKSİGORTA-04.19-00008	YATIRIM AMAÇLI	-
BİNA	2013	775.000,00	26.04.2019 / HALKSİGORTA-04.19-009	YATIRIM AMAÇLI	-
BİNA	2014	120.000,00	26.04.2019 / HALKSİGORTA-.04.19-10	YATIRIM AMAÇLI	-
BİNA	2014	220.000,00	26.04.2019 / HALKSİGORTA-04.19-11	YATIRIM AMAÇLI	-
BİNA	2014	100.000,00	26.04.2019 / HALKSİGORTA-04.19-00012	YATIRIM AMAÇLI	-

GÜNEŞ SIGORTA ANONİM ŞİRKETİ

HALKSİGORTA A.Ş.
Halide Edip Adıvar Mah.
Darülacezeye Cad. No: 23 Şişli/İST.
Tel: (0212) 3 14 73 73
Ticaret Sicil No: 419161
www.halksigorta.com
B.Mükellefler V.D.173 022 9356

ZİRAAT SİGORTA A.Ş.
Genel Müdürlük
Turgut Özal Millet Cd. No: 134/36 Akseray-Fatih/İST
Tic.Sic.No: 699807 Ticaret Mrk. Fatih / İSTANBUL
Marmara Kurumlar V.D.: 998 120 0001
Mersis No: 0-9980-7120-0001-0001
www.ziraatsigorta.com.tr

BİNA	2013	80.000,00	25.04.2019 / HALKSİGORTA-19-04-13	YATIRIM AMAÇLI	-
BİNA	2013	80.000,00	25.04.2019 / HALKSİGORTA-19-04-13	YATIRIM AMAÇLI	-
BİNA	2013	80.000,00	25.04.2019 / HALKSİGORTA-19-04-13	YATIRIM AMAÇLI	-
BİNA	2013	80.000,00	25.04.2019 / HALKSİGORTA-19-04-13	YATIRIM AMAÇLI	-
BİNA	2015	145.000,00	26.04.2019 / HALKSİGORTA-04.19-00014	YATIRIM AMAÇLI	-
ARSA	2016	50.000,00	25.04.2019 / HALKSİGORTA-04.19-0015	YATIRIM AMAÇLI	-
BİNA	2018	50.000,00	26.04.2019 / HALKSİGORTA-04.19-0016	YATIRIM AMAÇLI	-
BİNA	1982	650.000,00	26.04.2019 / HALKSİGORTA-04.19-001	KULLANIM AMAÇLI	-

12. FİNANSAL DURUM VE FAALİYET SONUÇLARINA İLİŞKİN DEĞERLENDİRMELER

12.1. Finansal durum ve faaliyet sonuçları

a) Devralan sıfatıyla Güneş Sigorta

	31 Aralık 2019	31 Aralık 2018
I- Cari Varlıklar		
A- Nakit ve Nakit Benzeri Varlıklar	1.689.062.336	1.071.969.768
B- Finansal Varlıklar ile Riski Sigortalılara Ait Finansal Yatırımlar	122.817.105	22.241.849
C- Esas Faaliyetlerden Alacaklar	688.927.359	531.686.102

GÜNEŞ SIGORTA ANONİM ŞİRKETİ

HALKSİGORTA A.Ş. Halide Edip Adıvar Mah. Darülacezeye Cad. No: 23 Şişli/İST. Tel: (0212) 317 73 73 Ticaret Sicil No: 415700 www.halksigorta.org B.Mükellefler V.D.178 002 9356

ZİRAAT SİGORTA A.Ş. Genel Müdürlük Turgut Özal Millet Cd. No: 7 34096 Aksaray-Fatih/İST. Tic.Sic.No: 698307 İstanbul Ticaret Sicili Müdürlüğü Fatih/İSTANBUL Marmara Kurumlar V.D.: 9980 Mersis No: 0-9920-7120-8100016 www.ziraatsigorta.com.tr

D- İlişkili Taraflardan Alacaklar	-	-
E- Diğer Alacaklar	1.802.349	1.937.498
F- Gelecek Aylara Ait Giderler ve Gelir Tahakkukları	178.900.267	122.294.652
G- Diğer Cari Varlıklar	18.965.340	17.034.956
I- Cari Varlıklar Toplamı	**2.700.474.756**	**1.767.164.825**
II- Cari Olmayan Varlıklar		
A- Esas Faaliyetlerden Alacaklar	-	-
B- İlişkili Taraflardan Alacaklar	-	-
C- Diğer Alacaklar	73.792	153.399
D- Finansal Varlıklar	703.729.404	612.901.553
E- Maddi Varlıklar	249.123.182	223.734.594
F- Maddi Olmayan Varlıklar	9.841.226	6.504.997
G-Gelecek Yıllara Ait Giderler ve Gelir Tahakkukları	-	-
H-Diğer Cari Olmayan Varlıklar	-	-
II- Cari Olmayan Varlıklar Toplamı	**962.767.604**	**843.294.543**
Varlıklar Toplamı	**3.663.242.360**	**2.610.459.368**

	31 Aralık 2019	**31 Aralık 2018**
III- Kısa Vadeli Yükümlülükler		
A- Finansal Borçlar	478.051	-
B- Esas Faaliyetlerden Borçlar	413.919.636	288.616.766
C-İlişkili Taraflara Borçlar	104.142	67.161
D- Diğer Borçlar	52.607.892	27.328.499
E-Sigortacılık Teknik Karşılıkları	1.676.809.455	1.334.195.872
F- Ödenecek Vergi ve Benzeri Diğer Yükümlülükler İle Karşılıkları	38.427.676	31.148.209
G- Diğer Risklere İlişkin Karşılıklar	20.201.145	3.676.606

GÜNEŞ SIGORTA ANONİM ŞİRKETİ
Genel Müdürlük
Güneş Plaza Büyükdere Cad. No:110
Esentepe / Şişli 34394 İSTANBUL
Tel: 0212 [illegible] Fax: 0212 [illegible] 64
Büyük Mükellefler V.D. 4340056984
Mersis No: 0434005698[illegible]0014

HALKSİGORTA A.Ş.
Halide Edip Adıvar Mah.
Darüşşafaka Cad. No: 23 Şişli/İST.
Tel: (0212) 314 73 73
Ticaret Sicil No: 419[illegible]
www.halksigorta.com
B.Mükellefler V.D.178 022 9356

ZİRAAT SİGORTA A.Ş.
Genel Müdürlük
Turgut Özal Millet Cd. No: 3[illegible]096 Aksaray-Fatih/İST.
Tic.Sic.No. 6[illegible]
Marmara Kurumlar V.D.: 9980[illegible]
Mersis No: 0-9920-7120-8100016
www.ziraatsigorta.com.tr

H- Gelecek Aylara Ait Gelirler ve Gider Tahakkukları	88.186.653	70.519.558
I- Diğer Kısa Vadeli Yükümlülükler	-	-
III - Kısa Vadeli Yükümlülükler Toplamı	**2.290.734.650**	**1.755.552.671**
IV- Uzun Vadeli Yükümlülükler		
A- Finansal Borçlar	508.373	-
B- Esas Faaliyetlerden Borçlar	-	-
C- İlişkili Taraflara Borçlar	-	-
D- Diğer Borçlar	3.920.571	3.419.421
E- Sigortacılık Teknik Karşılıkları	39.278.506	33.855.634
F- Diğer Yükümlülükler ve Karşılıkları	-	-
G- Diğer Risklere İlişkin Karşılıklar	18.297.942	14.225.735
H-Gelecek Yıllara Ait Gelirler ve Gider Tahakkukları	-	-
I- Diğer Uzun Vadeli Yükümlülükler	20.361.241	1.121.547
IV- Uzun Vadeli Yükümlülükler Toplamı	**82.366.633**	**52.622.337**
V- Özsermaye		
A- Ödenmiş Sermaye	540.000.000	270.000.000
B- Sermaye Yedekleri	87.000.311	79.411.294
C- Kar Yedekleri	785.499.532	697.873.570
D- Geçmiş Yıllar Karları	-	-
E-Geçmiş Yıllar Zararları (-)	-245.917.920	-255.871.878
F-Dönem Net Karı/Zararı	123.559.154	10.871.374
Özsermaye Toplamı	**1.290.141.077**	**802.284.360**
Özsermaye ve Yükümlülükler Toplamı	**3.663.242.360**	**2.610.459.368**

	31 Aralık 2019	**31 Aralık 2018**
A- Hayat Dışı Teknik Gelir	**1.335.911.280**	**1.092.999.720**
1- Kazanılmış Primler (Reasürör Payı Düşülmüş Olarak)	1.102.784.866	918.955.103

GÜNEŞ SIGORTA ANONİM ŞİRKETİ Genel Müdürlük Güneş Plaza Büyükdere Cad. No: 110 Esentepe 34394 İSTANBUL Tel: 0212 272 00 07 Fax: 0212 272 00 64 Büyük Mükellefler V.D. 434 000 6984 Mersis No: 0434000698400014

HALKSİGORTA A.Ş. Halide Edip Adıvar Mah. Darülaceze Cad. No: 23 Şişli/İST. Tel: (0212) 311 73 33 Ticaret Sicil No: 419... www.halksigorta.org B.Mükellefler V.D. 178 002 9356

ZİRAAT SİGORTA A.Ş. Genel Müdürlük Turgut Özal Millet Cd. No: 7 Ticaret Sicil No: 698807 İşletme Mrk. Fatih/İSTANBUL Marmara Kurumlar V.D. 698807 Mersis No: 0-9960-7120-8100016 www.ziraatsigorta.com.tr

2- Teknik Olmayan Bölümden Aktarılan Yatırım Gelirleri	183.277.699	140.777.407
3- Diğer Teknik Gelirler (Reasürör Payı Düşülmüş Olarak)	3.414.793	2.011.519
4- Tahakkuk Eden Rücu ve Sovtaj Gelirleri	46.433.922	31.255.691
B- Hayat Dışı Teknik Gider	**(1.183.119.754)**	**(1.067.280.649)**
1- Gerçekleşen Tazminatlar (Reasürör Payı Düşülmüş Olarak)	(859.887.253)	(806.511.133)
2- İkramiye ve İndirimler Karşılığında Değişim (Reasürör Payı ve Devreden Kısım Düşülmüş Olarak)	-	-
3- Diğer Teknik Karşılıklarda Değişim (Reasürör Payı ve Devreden Kısım Düşülmüş Olarak)	(5.422.872)	(5.774.106)
4- Faaliyet Giderleri	(317.809.629)	(254.995.410)
5- Matematik Karşılıklarda Değişim (Reasürör Payı ve Devreden Kısım Düşülmüş Olarak)	-	-
6- Diğer Teknik Giderler	-	-
C- Teknik Bölüm Dengesi- Hayat Dışı (A - B)	**152.791.526**	**25.719.071**
K- Yatırım Gelirleri	**344.613.556**	**361.695.776**
L- Yatırım Giderleri	**(286.381.203)**	**(325.504.667)**
M- Diğer Faaliyetlerden ve Olağandışı Faaliyetlerden Gelir ve Karlar ile Gider ve Zararlar	**(74.955.363)**	**(51.038.806)**
N- Dönem Net Karı veya Zararı	**123.559.154**	**10.871.374**
1- Dönem Karı ve Zararı	136.068.516	10.871.374
2- Dönem Karı Vergi ve Diğer Yasal Yükümlülük Karşılıkları	-12.509.362	-

GÜNEŞ SIGORTA ANONİM ŞİRKETİ Genel Müdürlük Güneş Plaza Halaskargazi Cad. No: 10 Esentepe 34394 İSTANBUL Tel. 0212 [illegible] Fax (0212) [illegible] Büyük Mükellefler V.D. 434 00[illegible]984 Mersis No: 0434005698400014

HALKSİGORTA A.Ş. Halide Edip Adıvar Mah. Darülaceze Cad. No: 08 Şişli/İST. Tel: (0212) 314 77 [illegible] Ticaret Sicil No. 41[illegible] www.halksigorta.org B.Mükellefler V.D. 178 002 9356

ZİRAAT SİGORTA A.Ş. Genel Müdürlük Turgut Özal Millet Cd. No: 7 34096 Aksaray-Fatih/İST. Tic.Sic.No. 6[illegible] İşletme Mrk. Fatih/İSTANBUL Marmara Kurumlar V.D.: 9[illegible] Mersis No: 0-9960-7120-8100076 www.ziraatsigorta.com.tr

b) Devrolan sıfatıyla Ziraat Sigorta

	31.Ara.19	31.Ara.18
I- Cari Varlıklar		
A- Nakit ve Nakit Benzeri Varlıklar	1.439.212.478	1.186.286.051
B- Finansal Varlıklar ile Riski Sigortalılara Ait Finansal Yatırımlar	0	0
C- Esas Faaliyetlerden Alacaklar	294.581.966	227.235.404
D- İlişkili Taraflardan Alacaklar	40.871	2.831
E- Diğer Alacaklar	8.882.837	9.100.580
F- Gelecek Aylara Ait Giderler ve Gelir Tahakkukları	167.992.608	122.727.788
G- Diğer Cari Varlıklar	13.583	0
I- Cari Varlıklar Toplamı	**1.910.724.343**	**1.545.352.654**
II- Cari Olmayan Varlıklar		
A- Esas Faaliyetlerden Alacaklar	0	0
B- İlişkili Taraflardan Alacaklar	0	0
C- Diğer Alacaklar	0	0
D- Finansal Varlıklar	2.926.340	1.845.409
E- Maddi Varlıklar	7.906.031	2.512.519
F- Maddi Olmayan Varlıklar	2.203.225	2.925.937
G-Gelecek Yıllara Ait Giderler ve Gelir Tahakkukları	0	0
H-Diğer Cari Olmayan Varlıklar	25.374.356	17.495.304
II- Cari Olmayan Varlıklar Toplamı	**38.409.952**	**24.779.169**
Varlıklar Toplamı	**1.949.134.295**	**1.570.131.823**
	31.Ara.19	**31.Ara.18**
III- Kısa Vadeli Yükümlülükler		
A- Finansal Borçlar	3.241.637	411.679
B- Esas Faaliyetlerden Borçlar	197.978.108	146.352.056

GÜNEŞ SIGORTA ANONİM ŞİRKETİ Genel Müdürlüğü Güneş İş Hanı Büyükdere Cad. No:110 Esentepe / Şişli 34394 İSTANBUL Tel: 0212 [illegible] Fax: (0212) [illegible] 64 64 Büyük Mükellefler V.D. 4340056984 Mersis No.: 0434005698[illegible]00014

HALKSİGORTA A.Ş. Halide Edip Anıyar Mah. Darülaceze Cad. No: 23 Şişli/İST Tel: (0212) 31[illegible] Ticaret Sicil No: 41[illegible] www.halksigorta.org B.Mükellefler V.D.178 002 9959

ZİRAAT SİGORTA A.Ş. Genel Müdürlük Turgut Özal Millet Cd. No: [illegible] Tic.Sic.No: 599907 İşletme Mrk. Fatih / İSTANBUL Marmara Kurumlar V.D.: 99807[illegible] Mersis No: 0-9920-7120-810[illegible] www.ziraatsigorta.com.tr

C-İlişkili Taraflara Borçlar	1.071.762	470
D- Diğer Borçlar	4.945.327	6.743.216
E-Sigortacılık Teknik Karşılıkları	827.759.177	643.157.715
F- Ödenecek Vergi ve Benzeri Diğer Yükümlülükler İle Karşılıkları	32.374.495	23.357.564
G- Diğer Risklere İlişkin Karşılıklar	13.826.146	10.011.561
H- Gelecek Aylara Ait Gelirler ve Gider Tahakkukları	88.837.216	70.014.285
I- Diğer Kısa Vadeli Yükümlülükler	0	0
III - Kısa Vadeli Yükümlülükler Toplamı	**1.170.033.868**	**900.048.546**
IV- Uzun Vadeli Yükümlülükler		
A- Finansal Borçlar	3.625.440	0
B- Esas Faaliyetlerden Borçlar	0	0
C- İlişkili Taraflara Borçlar	0	0
D- Diğer Borçlar	0	0
E- Sigortacılık Teknik Karşılıkları	32.358.456	25.180.499
F- Diğer Yükümlülükler ve Karşılıkları	0	0
G- Diğer Risklere İlişkin Karşılıklar	1.193.697	774.520
H-Gelecek Yıllara Ait Gelirler ve Gider Tahakkukları	0	0
I- Diğer Uzun Vadeli Yükümlülükler	0	0
IV- Uzun Vadeli Yükümlülükler Toplamı	**37.177.593**	**25.955.019**
V- Özsermaye		
A- Ödenmiş Sermaye	50.000.000	50.000.000
B- Sermaye Yedekleri	0	0
C- Kar Yedekleri	293.771.096	299.410.320
D- Geçmiş Yıllar Karları	0	0
E-Geçmiş Yıllar Zararları (-)	0	0
F-Dönem Net Karı/Zararı	398.151.738	294.717.938

GÜNEŞ SİGORTA ANONİM ŞİRKETİ

HALKSİGORTA A.Ş.
Halidcadip Adıvar Mah. Darülaceze Cad. No:23 Şişli/İST. Tel: (0212) 317 73 77 Ticaret Sicil No: 419740 www.halksigorta.org B.Mükelleflar V.D.178 002 9355

ZİRAAT SİGORTA A.Ş.
Genel Müdürlük Turgut Özal Millet Cd. No:7 Aksaray-Fatih/İST. Tic.Sic.No: 698207 İşletme Mer. Fatih/İSTANBUL Marmara Kurumlar V.D.: 9080712 Mersis No: 0-9990-7120-8100016 www.ziraatsigorta.com.tr

Özsermaye Toplamı	**741.922.834**	**644.128.259**
Özsermaye ve Yükümlülükler Toplamı	**1.949.134.295**	**1.570.131.823**

	31.Ara.19	31.Ara.18
A- Hayat Dışı Teknik Gelir	**1.017.462.825**	**847.503.543**
1- Kazanılmış Primler (Reasürör Payı Düşülmüş Olarak)	876.497.615	738.173.659
2- Teknik Olmayan Bölümden Aktarılan Yatırım Gelirleri	142.568.649	106.849.748
3- Diğer Teknik Gelirler (Reasürör Payı Düşülmüş Olarak)	0	0
4- Tahakkuk Eden Rücu ve Sovtaj Gelirleri	-1.603.439	2.480.136
B- Hayat Dışı Teknik Gider	**-595.533.670**	**-527.886.815**
1- Gerçekleşen Tazminatlar (Reasürör Payı Düşülmüş Olarak)	-392.989.670	-374.564.740
2- İkramiye ve İndirimler Karşılığında Değişim (Reasürör Payı ve Devreden Kısım Düşülmüş Olarak)	-4.038.387	-1.408.990
3- Diğer Teknik Karşılıklarda Değişim (Reasürör Payı ve Devreden Kısım Düşülmüş Olarak)	-7.177.957	-6.191.750
4- Faaliyet Giderleri	-191.327.656	-145.721.335
5- Matematik Karşılıklarda Değişim (Reasürör Payı ve Devreden Kısım Düşülmüş Olarak)	0	0
6- Diğer Teknik Giderler	0	0
C- Teknik Bölüm Dengesi- Hayat Dışı (A - B)	**421.929.155**	**319.616.728**
K- Yatırım Gelirleri	**255.431.983**	**207.919.108**
L- Yatırım Giderleri	**-167.932.436**	**-136.492.350**
M- Diğer Faaliyetlerden ve Olağandışı Faaliyetlerden Gelir ve Karlar ile Gider ve Zararlar	**8.497.606**	**-9.526.076**
N- Dönem Net Karı veya Zararı	**398.151.738**	**294.717.938**
1- Dönem Karı ve Zararı	517.926.308	381.517.410

GÜNEŞ SIGORTA ANONİM ŞİRKETİ Genel Müdürlüğü

HALK SIGORTA A.Ş. Halide Edib Adıvar Mah. Darüşşefaka Cad. No: 73 Şişli/İSTANBUL Tel: (0212) 214 [illegible] Ticaret Sicil No: 4[illegible]40 www.halksigorta.org B.Mükellefler V.D.178 002 9[illegible]

ZİRAAT SİGORTA A.Ş. Cenaklı Mah. Turgut Özal Millet Cad. No: 7[illegible]098 Aksa[illegible]/İSTANBUL Tic.Sic.No: 698807 İşletme Mk. Fatih/İSTANBUL Marmara Kurumlar V.D.: 9980[illegible]1 Mersis No: 0-9980-7120-8100016 www.ziraatsigorta.com.tr

2- Dönem Karı Vergi ve Diğer Yasal Yükümlülük Karşılıkları	-119.774.570	-86.799.472

c) Devrolan sıfatıyla Halk Sigorta

	31.Ara.19	**31.Ara.18**
I- Cari Varlıklar		
A- Nakit ve Nakit Benzeri Varlıklar	**2.267.000.168**	**1.584.137.868**
B- Finansal Varlıklar ile Riski Sigortalılara Ait Finansal Yatırımlar	**275.847.433**	**256.492.746**
C- Esas Faaliyetlerden Alacaklar	**334.132.340**	**338.810.641**
D- İlişkili Taraflardan Alacaklar	**13.893**	**13.893**
E- Diğer Alacaklar	**7.156.201**	**2.065.263**
F- Gelecek Aylara Ait Giderler ve Gelir Tahakkukları	**128.546.807**	**110.048.293**
G- Diğer Cari Varlıklar	**-231.299**	**13.026.644**
I- Cari Varlıklar Toplamı	**3.012.465.543**	**2.304.595.348**
II- Cari Olmayan Varlıklar		
A- Esas Faaliyetlerden Alacaklar	**0**	**0**
B- İlişkili Taraflardan Alacaklar	**0**	**0**
C- Diğer Alacaklar	**1.438.190**	**1.261.234**
D- Finansal Varlıklar	**569.340**	**430.032**
E- Maddi Varlıklar	**11.067.213**	**2.002.455**

GÜNEŞ SIGORTA ANONİM ŞİRKETİ Genel Müdürlük

HALK SİGORTA A.Ş. Halide Edip Adıvar Mah. Darüşşafaka Cad. No:23 Sişli/İST. Tel: (0212) 314 73 73 Ticaret Sicil No: 4[illegible] www.halksigorta.org B.Mükelleflier V.D.178 002 9356

ZİRAAT SİGORTA A.Ş. Genel Müdürlük Turgut Özal Millet Cd. No:7 [illegible] Aksaray Fatih/İST. Tic.Sic.No: 696807 İşletme Mrk. Fatih [illegible] İSTANBUL Marmara Kurumlar V.D.: 998071[illegible] Mersis No: 0-9980-7120-6100016 www.ziraatsigorta.com.tr

F- Maddi Olmayan Varlıklar	**4.789.407**	**3.702.315**
G-Gelecek Yıllara Ait Giderler ve Gelir Tahakkukları	**0**	**0**
H-Diğer Cari Olmayan Varlıklar	**18.334.386**	**13.563.390**
II- Cari Olmayan Varlıklar Toplamı	**36.198.536**	**20.959.426**
Varlıklar Toplamı	**3.048.664.079**	**2.325.554.774**
	43.830	**43.465**
III- Kısa Vadeli Yükümlülükler		
A- Finansal Borçlar	**8.064.243**	**0**
B- Esas Faaliyetlerden Borçlar	**120.434.501**	**146.361.217**
C-İlişkili Taraflara Borçlar	**1.717.471**	**1.711.624**
D- Diğer Borçlar	**83.696.938**	**69.265.275**
E-Sigortacılık Teknik Karşılıkları	**2.075.322.268**	**1.638.282.291**
F- Ödenecek Vergi ve Benzeri Diğer Yükümlülükler İle Karşılıkları	**51.593.163**	**20.227.011**
G- Diğer Risklere İlişkin Karşılıklar	**1.411.336**	**1.068.967**
H- Gelecek Aylara Ait Gelirler ve Gider Tahakkukları	**70.715.020**	**48.427.759**
I- Diğer Kısa Vadeli Yükümlülükler	**0**	**0**
III - Kısa Vadeli Yükümlülükler Toplamı	**2.412.954.939**	**1.925.344.144**
IV- Uzun Vadeli Yükümlülükler		

GÜNEŞ SİGORTA ANONİM ŞİRKETİ

HALKSİGORTA A.Ş.

ZİRAAT SİGORTA A.Ş.

A- Finansal Borçlar	**0**	**0**
B- Esas Faaliyetlerden Borçlar	**0**	**0**
C- İlişkili Taraflara Borçlar	**0**	**0**
D- Diğer Borçlar	**0**	**0**
E- Sigortacılık Teknik Karşılıkları	**20.178.592**	**16.849.318**
F- Diğer Yükümlülükler ve Karşılıkları	**3.343.226**	**3.509.920**
G- Diğer Risklere İlişkin Karşılıklar	**5.523.325**	**4.773.345**
H-Gelecek Yıllara Ait Gelirler ve Gider Tahakkukları	**0**	**0**
I- Diğer Uzun Vadeli Yükümlülükler	**0**	**0**
IV- Uzun Vadeli Yükümlülükler Toplamı	**29.045.143**	**25.132.583**
V- Özsermaye		
A- Ödenmiş Sermaye	**349.000.000**	**280.000.000**
B- Sermaye Yedekleri	**98.952**	**98.952**
C- Kar Yedekleri	**26.366.151**	**22.054.245**
D- Geçmiş Yıllar Karları	**0**	**0**
E-Geçmiş Yıllar Zararları (-)	**0**	**0**
F-Dönem Net Karı/Zararı	**231.198.894**	**72.924.850**
Özsermaye Toplamı	**606.663.997**	**375.078.047**
Özsermaye ve Yükümlülükler Toplamı	**3.048.664.079**	**2.325.554.774**

	31.Ara.19	**31.Ara.18**

GÜNEŞ SİGORTA ANONİM ŞİRKETİ

HALKSİGORTA A.Ş.
Halide Edip Adıvar Mah.
Darülaceze Cad. No: 23 Şişli/İST.
Tel: (0212) [illegible] 73 73
Ticaret Sicil No: 419[illegible]
www.halksigorta.com
B.Mükellefler V.D.178 002 9356

ZİRAAT SİGORTA A.Ş.
Genel Müdürlük
Turgut Özal Millet Cd. No:7 34406 Aksaray/İST.
Tic.Sic.No: 698607 İşletme Mrk. Satılı [illegible] İSTANBUL
Marmara Kurumlar V.D.: 9830712081
Mersis No: 0-9830-7120-8100016
www.ziraatsigorta.com.tr

A- Hayat Dışı Teknik Gelir	**1.604.569.614**	**1.174.643.965**
1- Kazanılmış Primler (Reasürör Payı Düşülmüş Olarak)	**1.275.269.963**	**1.032.117.565**
2- Teknik Olmayan Bölümden Aktarılan Yatırım Gelirleri	**303.671.366**	**121.203.505**
3- Diğer Teknik Gelirler (Reasürör Payı Düşülmüş Olarak)	**567**	**0**
4- Tahakkuk Eden Rücu ve Sovtaj Gelirleri	**25.627.718**	**21.322.895**
B- Hayat Dışı Teknik Gider	**- 1.360.884.158**	**- 1.194.217.585**
1- Gerçekleşen Tazminatlar (Reasürör Payı Düşülmüş Olarak)	**- 1.101.661.928**	**-982.166.493**
2- İkramiye ve İndirimler Karşılığında Değişim (Reasürör Payı ve Devreden Kısım Düşülmüş Olarak)	**0**	**0**
3- Diğer Teknik Karşılıklarda Değişim (Reasürör Payı ve Devreden Kısım Düşülmüş Olarak)	**-3.329.275**	**-3.648.666**
4- Faaliyet Giderleri	**-218.186.004**	**-181.076.493**
5- Matematik Karşılıklarda Değişim (Reasürör Payı ve Devreden Kısım Düşülmüş Olarak)		
6- Diğer Teknik Giderler	**-37.706.951**	**-27.325.933**
C- Teknik Bölüm Dengesi- Hayat Dışı (A - B)	**243.685.456**	**-19.573.620**
K- Yatırım Gelirleri	**415.333.907**	**296.251.972**
L- Yatırım Giderleri	**-336.320.984**	**-161.998.689**
M- Diğer Faaliyetlerden ve Olağandışı Faaliyetlerden Gelir ve Karlar ile Gider ve Zararlar	**-21.322.670**	**-19.351.000**
N- Dönem Net Karı veya Zararı	**231.198.894**	**72.924.850**
1- Dönem Karı ve Zararı	**301.375.709**	**95.328.663**

GÜNEŞ SIGORTA ANONİM ŞİRKETİ

HALKSİGORTA A.Ş.

ZİRAAT SİGORTA A.Ş.

2- Dönem Karı Vergi ve Diğer Yasal Yükümlülük Karşılıkları	**-70.176.815**	**-22.403.813**

12.2. Birleşmeye taraf şirketlerin borçluluk durumu

a) Devralan sıfatıyla Güneş Sigorta - 31.12.2019 tarihli yıllık finansal tablolara göre:

Borçluluk Durumu	**Tutar (TL)**
Teknik karşılıklar (Kısa vadeli)	1.676.809.455
Diğer kısa vadeli yükümlülükler	613.925.195
Garantili	-
Teminatlı	-
Garantisiz/Teminatsız	613.925.195
Teknik karşılıklar (Uzun vadeli)	39.278.506
Diğer uzun vadeli yükümlülükler (uzun vadeli borçların kısa vadeli kısımları hariç)	43.088.127
Garantili	-
Teminatlı	-
Garantisiz/Teminatsız	43.088.127
Kısa ve Uzun Vadeli Yükümlülükler Toplamı	2.373.101.283
Özkaynaklar	1.290.141.077
Ödenmiş/çıkarılmış sermaye	540.000.000
Yasal yedekler	4.949.441
Diğer yedekler	867.550.402
Geçmiş Yıl Kar Zararları	-245.917.920
Dönem Net Karı Zararı	123.559.154
TOPLAM KAYNAKLAR	3.663.242.360

GÜNEŞ SIGORTA ANONİM ŞİRKETİ Genel Müdürlük Büyükdere Cad. No: 110 Esentepe Mah. 34394 İSTANBUL Büyükdere V.D. 005 6984 Mersis No: 0434005695400014

HALK SİGORTA A.Ş. Halide Edip Adıvar Mah. Darülaceze Cad. No: 78 Şişli/İST Tel: (0212) 314 [illegible] Ticaret Sicil No: 419740 www.halksigorta.org B.Mükellefler V.D 178 002 935[illegible]

ZİRAAT SİGORTA A.Ş. Genel Müdürlük Turgut Özal Millet Cd. No: 7 34096 Aksaray-Fatih/İST. Tic.Sic.No: 699807 Merkez Mrk. Fatih/İSTANBUL Marmara Kurumlar V.D.: 996[illegible] Mersis No: 0-9980-7120-8100010 www.ziraatsigorta.com.tr

Net Borçluluk Durumu	Tutar (TL)
A. Nakit	**1.485.043.414**
B. Nakit Benzerleri	**204.018.922**
C. Alım Satım Amaçlı Finansal Varlıklar	**122.817.105**
D. Likidite (A+B+C)	**1.811.879.441**
E. Kısa Vadeli Alacaklar	**888.595.315**
Esas Faaliyetlerden Alacaklar	688.927.359
İlişkili Taraflardan Alacaklar	0
Diğer Alacaklar	1.802.349
Gelecek Aylara Ait Giderler Ve Gelir Tahakkukları	178.900.267
Diğer Cari Varlıklar	18.965.340
F. Kısa Vadeli Banka Kredileri	**0**
G. Uzun Vadeli Banka Kredilerinin Kısa Vadeli Kısmı	
H. Diğer Kısa Vadeli Borçlar	**2.290.734.650**
Finansal Kiralama İşlemelerinden Borçlar	615.146
Ertelenmiş Finansal Kiralama Borçlanma Maliyetleri (-)	-137.095
Esas Faaliyetlerden Borçlar	413.919.636
İlişkili Taraflara Borçlar	104.142
Diğer Borçlar	52.607.892
Sigortacılık Teknik Karşılıkları	1.676.809.455
Ödenecek Vergi Ve Benzeri Diğer Yükümlülükler İle Karşılıkları	38.427.676
Diğer Risklere İlişkin Karşılıklar	20.201.145
Gelecek Aylara Ait Gelirler Ve Gider Tahakkukları	88.186.653
I. Kısa Vadeli Borçlar (F+G+H)	**2.290.734.650**
J. Kısa Vadeli Net Finansal Borçluluk (I-E-D)	**-409.740.106**
K. Uzun Vadeli Banka Kredileri	

GÜNEŞ SİGORTA ANONİM ŞİRKETİ
Genel Müdürlük
Büyükdere Cad.
Esentepe Mah. 34394
Tel: 0212 [illegible] Fax: (0212) [illegible]
Büyük Mükellefler V.D. 434 005 6984
Mersis No: 0434005698[illegible]0014

HALKSİGORTA A.Ş.
Halıcıoğlu Adalar Mah.
Darülaceze Cad. No:23 Şişli/İST
Tel: (0212) [illegible]
Ticaret Sicil No: [illegible]
www.halksigorta.com
B.Mükellefler V.D.173 002 9356

ZİRAAT SİGORTA A.Ş.
Genel Müdürlük
Turgut Özal Millet Cd. No:7 [illegible] Aksaray-Fatih/İST.
Tic.Sic.No: 899007 İskelme Mrk. Fatih / İSTANBUL
Marmara Kurumlar V.D. 99[illegible]
Mersis No: 0-9930-7120-8100016
www.ziraatsigorta.com.tr

L. Tahviller	
M. Diğer Uzun Vadeli Yükümlülükler	**81.858.260**
Finansal Borçlar	0
Diğer Borçlar	3.920.571
Sigortacılık Teknik Karşılıkları	39.278.506
Diğer Risklere İlişkin Karşılıklar	18.297.942
Diğer Uzun Vadeli Yükümlülükler	20.361.241
N. Uzun Vadeli Finansal Borçluluk (K+L+M)	**81.858.260**
O. Net Finansal Borçluluk (J+N)	**-327.881.846**

b) Devrolan sıfatıyla Ziraat Sigorta - 31.12.2019 tarihli yıllık finansal tablolara göre:

Borçluluk Durumu	**Tutar (TL)**
Kısa vadeli yükümlülükler	1.170.033.868
Garantili	-
Teminatlı	
Garantisiz/Teminatsız[10]	1.170.033.868
Uzun vadeli yükümlülükler (uzun vadeli borçların kısa vadeli kısımları hariç)	37.177.593
Garantili	
Teminatlı	
Garantisiz/Teminatsız	37.177.593
Kısa ve Uzun Vadeli Yükümlülükler Toplamı	1.207.211.461
Özkaynaklar	741.922.834
Ödenmiş/çıkarılmış sermaye	50.000.000

Yasal yedekler	293.771.096
Diğer yedekler	
Dönem Net Karı Zararı	398.151.738
TOPLAM KAYNAKLAR	1.949.134.295

Net Borçluluk Durumu	**Tutar (TL)**
A. Nakit	**1.425.310.805**
B. Nakit Benzerleri	**13.901.673**
C. Alım Satım Amaçlı Finansal Varlıklar	
D. Likidite (A+B+C)	**1.439.212.478**
E. Kısa Vadeli Alacaklar	**471.511.865**
Esas Faaliyetlerden Alacaklar	294.581.966
İlişkili Taraflardan Alacaklar	40.871
Diğer Alacaklar	8.882.837
Gelecek Aylara Ait Giderler Ve Gelir Tahakkukları	167.992.608
Diğer Cari Varlıklar	13.583
F. Kısa Vadeli Banka Kredileri	557.576
G. Uzun Vadeli Banka Kredilerinin Kısa Vadeli Kısmı	0
H. Diğer Kısa Vadeli Borçlar	**1.169.476.292**
Finansal Kiralama İşlemlerinden Borçlar	2.684.061
Esas Faaliyetlerden Borçlar	197.978.108
İlişkili Taraflara Borçlar	1.071.762
Diğer Borçlar	4.945.327
Sigortacılık Teknik Karşılıkları	827.759.177
Ödenecek Vergi Ve Benzeri Diğer Yükümlülükler İle Karşılıkları	32.374.495

GÜNEŞ SİGORTA ANONİM ŞİRKETİ

HALKSIGORTA A.Ş.
Halide Edip Adıvar Mah.
Darülaceze Cad. No:26 Şişli/İST.
Tel: (0212) 314 73 73
Ticaret Sicil No: 419649
www.halksigorta.com
B.Mükellefler V.D.178 002 9356

ZİRAAT SİGORTA A.Ş.
Turgut Özal Millet Cd. No:24096 Akıncılar Fatih/İST.
Tic.Sic.No: 699807 İstanbul Mrk. Fatih/İSTANBUL
Marmara Kurumlar V.D.: 9980[illegible]5001
Mersis No: 0-9980-7120-8[illegible]0016
www.ziraatsigorta.com.tr

Diğer Risklere İlişkin Karşılıklar	13.826.146
Gelecek Aylara Ait Gelirler Ve Gider Tahakkukları	88.837.216
I. Kısa Vadeli Borçlar (F+G+H)	**2.290.734.650**
J. Kısa Vadeli Net Finansal Borçluluk (I-E-D)	**-409.740.106**
K. Uzun Vadeli Banka Kredileri	
L. Tahviller	
M. Diğer Uzun Vadeli Yükümlülükler	**37.177.593**
Finansal Borçlar	3625440
Sigortacılık Teknik Karşılıkları	32.358.456
Diğer Risklere İlişkin Karşılıklar	1.193.697
N. Uzun Vadeli Finansal Borçluluk (K+L+M)	**37.177.593**
O. Net Finansal Borçluluk (J+N)	**-372.562.513**

c) Devrolan sıfatıyla Halk Sigorta - 31.12.2019 tarihli yıllık finansal tablolara göre:

Borçluluk Durumu	**Tutar (TL)**
Teknik karşılıklar (Kısa vadeli)	2.075.322.268
Diğer kısa vadeli yükümlülükler	337.632.671
Garantili	-
Teminatlı	-
Garantisiz/Teminatsız	-
	-
Teknik karşılıklar (Uzun vadeli)	20.178.592
Diğer uzun vadeli yükümlülükler (uzun vadeli borçların kısa vadeli kısımları hariç)	8.866.551
Garantili	-
Teminatlı	-
Garantisiz/Teminatsız	-

GÜNEŞ SİGORTA ANONİM ŞİRKETİ Genel Müdürlüğü

HALKSİGORTA A.Ş. Halide Edip Adıvar Mah. Darülacezeye Cad. No: 33 Şişli/İST. Tel: (0212) 710 7 7 Ticaret Sicil No: 479770 www.halksigorta.com B.Mükellefler V.D.178 002 2356

ZİRAAT SİGORTA A.Ş. Genel Müdürlüğü Turgut Özal Millet Cd. No: 6 Aksaray-Fatih/İST. Tic.Sic.No: 698807 İstanbul Ticaret Sicili Müdürlüğü Fatih/İSTANBUL Marmara Kurumlar V.D. 698807 Mersis No: 0-9980-7120-8100010 www.ziraatsigorta.com.tr

Kısa ve Uzun Vadeli Yükümlülükler Toplamı	2.442.000.082
	-
Özkaynaklar	606.663.997
Ödenmiş/çıkarılmış sermaye	349.000.000
Yasal yedekler	18.402.418
Diğer yedekler	8.062.685
Geçmiş Yıl Kar Zararları	-
Dönem Net Karı Zararı	231.198.894
	-
TOPLAM KAYNAKLAR	3.048.664.079

Net Borçluluk Durumu	Tutar (TL)
A. Nakit	1.976.241.382
B. Nakit Benzerleri	290.758.786
C. Alım Satım Amaçlı Finansal Varlıklar	275.847.433
D. Likidite (A+B+C)	2.542.847.601
E. Kısa Vadeli Alacaklar	469.617.942
Esas Faaliyetlerden Alacaklar	334.132.340
İlişkili Taraflardan Alacaklar	13.893
Diğer Alacaklar	7.156.201
Gelecek Aylara Ait Giderler Ve Gelir Tahakkukları	128.546.807
Diğer Cari Varlıklar	-231.299
F. Kısa Vadeli Banka Kredileri	0
G. Uzun Vadeli Banka Kredilerinin Kısa Vadeli Kısmı	0
H. Diğer Kısa Vadeli Borçlar	2.412.954.939
Finansal Kiralama İşlemelerinden Borçlar	8.064.243

GÜNEŞ SİGORTA ANONİM ŞİRKETİ

HALKSİGORTA A.Ş.

ZİRAAT SİGORTA A.Ş.

Ertelenmiş Finansal Kiralama Borçlanma Maliyetleri (-)	0
Esas Faaliyetlerden Borçlar	120.434.501
İlişkili Taraflara Borçlar	1.717.471
Diğer Borçlar	83.696.938
Sigortacılık Teknik Karşılıkları	2.075.322.268
Ödenecek Vergi Ve Benzeri Diğer Yükümlülükler İle Karşılıkları	51.593.163
Diğer Risklere İlişkin Karşılıklar	1.411.336
Gelecek Aylara Ait Gelirler Ve Gider Tahakkukları	70.715.020
I. Kısa Vadeli Finansal Borçlar (F+G+H)	2.412.954.939
J. Kısa Vadeli Net Finansal Borçluluk (I-E-D)	-599.510.604
K. Uzun Vadeli Banka Kredileri	0
L. Tahviller	0
M. Diğer Uzun Vadeli Yükümlülükler	29.045.143
Finansal Borçlar	0
Diğer Borçlar	0
Sigortacılık Teknik Karşılıkları	20.178.592
Diğer Risklere İlişkin Karşılıklar	8.866.551
Diğer Uzun Vadeli Yükümlülükler	0
N. Uzun Vadeli Finansal Borçluluk (K+L+M)	29.045.143
O. Net Finansal Borçluluk (J+N)	-570.465.461

13. BİRLEŞME TARAF ŞİRKETLERİN FON KAYNAKLARI

13.1. Kısa ve uzun vadeli fon kaynakları hakkında bilgi:

a) Devralan sıfatıyla Güneş Sigorta

Güneş Sigorta'da 31.12.2019 tarihi itibarıyla faaliyet kiralamasından oluşan kısa vadeli fon kaynakları 478.051 TL; uzun vadeli fon kaynakları ise 508.373 TL'dir.

GÜNEŞ SIGORTA ANONİM ŞİRKETİ

HALKSİGORTA A.Ş.
Halide Edip Adıvar Mah.
Darülaceze Cad. No:23 Şişli/İST
Tel: (0212) 314 7[illegible]
Ticaret Sicil No: 479[illegible]
www.halksigorta.com
B.Mükellefler V.D.178 002 935[illegible]

ZİRAAT SİGORTA A.Ş.
Genel Müdürlük
Turgut Özal Millet Cd. No:7 34096 Aksaray-FATİH/İST.
Tic.Sic.No: 698607 İşletme Mrk. Fatih/İSTANBUL
Marmara Kurumlar V.D.: 9360712081
Mersis No: 0-9360-7120-8100016
www.ziraatsigorta.com.tr

Kısa Vadeli Borçlanmalar	31.12.2019
Faaliyet Kiralamasında Borçlar	478.051
Toplam	**478.051**

Uzun Vadeli Borçlanmalar	31.12.2019
Faaliyet Kiralamasında Borçlar	508.373
Toplam	**508.373**

b) Devrolan sıfatıyla Ziraat Sigorta

Ziraat Sigorta'nın fon kaynakları, 7 Ağustos 2007 tarih ve 26606 sayılı Resmi Gazete'de yayınlanan Sigorta ve Reasürans ile Emeklilik Şirketlerinin Teknik Karşılıklarına ve bu Karşılıkların Yatırılacağı Varlıklara İlişkin Yönetmelik esas alınmak üzere yıllık olarak hazırlanan ve yönetim kurulu tarafından onaylanmış olan varlık politikası kararlarına göre yönetilmektedir.

31.12.2019 tarihi itibariyle Ziraat Sigorta'nın portföyün bugünkü değer toplamı 1.384 Milyar TL'dir. Söz konusu portföyün tamamı vadeli mevduat ve katılım hesaplarından oluşmaktadır.

c) Devrolan sıfatıyla Halk Sigorta

Halk Sigorta'nın fon kaynakları, 7 Ağustos 2007 tarih ve 26606 sayılı Resmi Gazete'de yayınlanan Sigorta ve Reasürans ile Emeklilik Şirketlerinin Teknik Karşılıklarına ve bu Karşılıkların Yatırılacağı Varlıklara İlişkin Yönetmelik esas alınmak üzere yıllık olarak hazırlanan ve yönetim kurulu tarafından onaylanmış olan varlık politikası kararlarına göre yönetilmektedir.

31.12.2019 tarihi itibariyle Halk Sigorta'nın portföy toplamı 2.543 Milyar TL'dir. Söz konusu portföyün tamamı vadeli mevduat, bono ve tahvil hesaplarından oluşmaktadır.

13.2. Nakit akımlarına ilişkin değerlendirme:

a) Devralan sıfatıyla Güneş Sigorta

Güneş Sigorta 01.01.2019-31.12.2019 dönemi arasında esas faaliyetlerden kaynaklanan net nakit girişi 198.279.331 TL, yatırım faaliyetlerinden kaynaklanan net nakit girişi 126.149.956 TL, finansman faaliyetlerinden kaynaklanan net nakit girişi 275.891.009 TL ve kur farklarının nakit ve nakit benzeri net etkisi 13.310.160 TL olup toplam net nakit girişi 613.630.456 TL'dir. 31.12.2019 tarihi itibarıyla nakit ve nakit benzerleri toplamı 1.539.789.949 TL'ye ulaşmıştır. Aşağıda 01.01.2019-31.12.2019 dönemindeki nakit akım tablosu sunulmuştur.

GÜNEŞ SIGORTA ANONİM ŞİRKETİ

HALKSİGORTA A.Ş.

ZİRAAT SİGORTA A.Ş.

	1 Ocak-31 Aralık 2019
A. ESAS FAALİYETLERDEN KAYNAKLANAN NAKİT AKIMLARI	
1. Sigortacılık faaliyetlerinden elde edilen nakit girişleri	2.936.442.681
2. Reasürans faaliyetlerinden elde edilen nakit girişleri	-
3. Emeklilik faaliyetlerinden elde edilen nakit girişleri	-
4. Sigortacılık faaliyetleri nedeniyle yapılan nakit çıkışı	- 2.681.181.743
5. Reasürans faaliyetleri nedeniyle nakit çıkışı	-
6. Emeklilik faaliyetleri nedeniyle nakit çıkışı	-
7. Esas faaliyetler sonucu oluşan nakit	**255.260.938**
8. Faiz ödemeleri	-
9. Gelir vergisi ödemeleri	-18.516.745
10. Diğer nakit girişleri	1.624.906
11. Diğer nakit çıkışları	-40.089.768
12. Esas faaliyetlerden kaynaklanan net nakit	**198.279.331**
B. YATIRIM FAALİYETLERİNDEN KAYNAKLANAN NAKİT AKIMLARI	
1. Maddi varlıkların satışı	484.319
2. Maddi varlıkların iktisabı	-28.583.756
3. Mali varlık iktisabı	-203.335.000
4. Mali varlıkların satışı	107.335.000
5. Alınan faizler	218.660.664
6. Alınan temettüler	29.515.753
7. Diğer nakit girişleri	20.389.692
8. Diğer nakit çıkışları	-18.316.716

9. Yatırım faaliyetlerinden kaynaklanan net nakit	**126.149.956**
C. FİNANSMAN FAALİYETLERİNDEN KAYNAKLANAN NAKİT AKIMLARI	
1. Hisse senedi ihracı	6.266.611
2. Kredilerle ilgili nakit girişleri	-
3. Finansal kiralama borçları ödemeleri	-375.602
4. Ödenen temettüler	-
5. Diğer nakit girişleri	270.000.000
6. Diğer nakit çıkışları	-
7. Finansman faaliyetlerinden kaynaklanan net nakit	**275.891.009**
D. KUR FARKLARININ NAKİT VE NAKİT BENZERLERİNE OLAN ETKİSİ	**13.310.160**
E. Nakit ve nakit benzerlerinde meydana gelen net artış	**613.630.456**
F. Dönem başındaki nakit ve nakit benzerleri mevcudu	**926.159.493**
G. Dönem sonundaki nakit ve nakit benzerleri mevcudu	**1.539.789.949**

b) Devrolan sıfatıyla Ziraat Sigorta

Ziraat Sigorta 01.01.2019 - 31.12.2019 dönemi arasında esas faaliyetlerden kaynaklanan net nakit girişi 309.184.775 TL, yatırım faaliyetlerinden kaynaklanan net nakit girişi 242.940.760 TL, finansman faaliyetlerinden kaynaklanan net nakit girişi (299.854.103) TL ve kur farklarının nakit ve nakit benzeri net etkisi 4.254.539 TL olup toplam net nakit girişi 256.525.971 TL'dir. 31.12.2019 tarihi itibarıyla nakit ve nakit benzerleri toplamı 1.120.565.238 TL'ye ulaşmıştır. Aşağıda ilgili tablo sunulmuştur.

GÜNEŞ SİGORTA ANONİM ŞİRKETİ

HALKSİGORTA A.Ş.

ZİRAAT SİGORTA A.Ş.

A. ESAS FAALİYETLERDEN KAYNAKLANAN NAKİT AKIMLARI	
1. Sigortacılık faaliyetlerinden elde edilen nakit girişleri	1.074.121.073
2. Reasürans faaliyetlerinden elde edilen nakit girişleri	-
3. Emeklilik faaliyetlerinden elde edilen nakit girişleri	-
4. Sigortacılık faaliyetleri nedeniyle yapılan nakit çıkışı	(660.970.800)
5. Reasürans faaliyetleri nedeniyle nakit çıkışı	-
6. Emeklilik faaliyetleri nedeniyle nakit çıkışı	-
7. Esas faaliyetler sonucu oluşan nakit	**413.150.273**
8. Faiz ödemeleri	-
9. Gelir vergisi ödemeleri	(95.376.629)
10. Diğer nakit girişleri	98.414.332
11. Diğer nakit çıkışları	(104.375.255)
12. Esas faaliyetlerden kaynaklanan net nakit	**311.812.720**
B. YATIRIM FAALİYETLERİNDEN KAYNAKLANAN NAKİT AKIMLARI	-
1. Maddi varlıkların satışı	-
2. Maddi varlıkların iktisabı	(213.774)
3. Mali varlık iktisabı	-
4. Mali varlıkların satışı	-
5. Alınan faizler	243.154.534
6. Alınan temettüler	-
7. Diğer nakit girişleri	-
8. Diğer nakit çıkışları	-
9. Yatırım faaliyetlerinden kaynaklanan net nakit	**242.940.760**
C. FİNANSMAN FAALİYETLERİNDEN KAYNAKLANAN NAKİT AKIMLARI	-

GÜNEŞ SIGORTA ANONİM ŞİRKETİ

HALKSİGORTA A.Ş.

ZİRAAT SİGORTA A.Ş.

1. Hisse senedi ihracı	-
2. Kredilerle ilgili nakit girişleri	557.576
3. Finansal kiralama borçları ödemeleri	-
4. Ödenen temettüler	(300.000.000)
5. Diğer nakit girişleri	-
6. Diğer nakit çıkışları	(411.679)
7. Finansman faaliyetlerinden kaynaklanan net nakit	**(299.854.103)**
D. KUR FARKLARININ NAKİT VE NAKİT BENZERLERİNE OLAN ETKİSİ	**4.254.539**
E. Nakit ve nakit benzerlerinde meydana gelen net artış	**256.525.971**
F. Dönem başındaki nakit ve nakit benzerleri mevcudu	**864.039.267**
G. Dönem sonundaki nakit ve nakit benzerleri mevcudu	**1.120.565.238**

c) Devrolan sıfatıyla Halk Sigorta

Halk Sigorta'nın 01.01.2019-31.12.2019 dönemi arasında esas faaliyetlerden kaynaklanan net nakit girişi 16.468.571 TL, yatırım faaliyetlerinden kaynaklanan net nakit girişi 340.032.630 TL, finansman faaliyetlerinden kaynaklanan net nakit etkisi -1.858.287 TL ve kur farklarının nakit ve nakit benzeri net etkisi 11.032.761 TL olup toplam net nakit girişi 365.675.675 TL'dir. 31.12.2019 tarihi itibarıyla Halk Sigorta'da nakit ve nakit benzerleri toplamı 1.729.240.110 TL'ye ulaşmıştır. Aşağıda 01.01.2019-31.12.2019 dönemindeki nakit akım tablosu sunulmuştur.

	1 Ocak-31 Aralık 2019
A. ESAS FAALİYETLERDEN KAYNAKLANAN NAKİT AKIMLARI	
1. Sigortacılık faaliyetlerinden elde edilen nakit girişleri	2.341.368.157
2. Reasürans faaliyetlerinden elde edilen nakit girişleri	-
3. Emeklilik faaliyetlerinden elde edilen nakit girişleri	-
4. Sigortacılık faaliyetleri nedeniyle yapılan nakit çıkışı	- 2.218.628.780

5. Reasürans faaliyetleri nedeniyle nakit çıkışı	-
6. Emeklilik faaliyetleri nedeniyle nakit çıkışı	-
7. Esas faaliyetler sonucu oluşan nakit	**122.739.377**
8. Faiz ödemeleri	-
9. Gelir vergisi ödemeleri	-45.537.601
10. Diğer nakit girişleri	-
11. Diğer nakit çıkışları	-60.733.205
12. Esas faaliyetlerden kaynaklanan net nakit	**16.468.571**

B. YATIRIM FAALİYETLERİNDEN KAYNAKLANAN NAKİT AKIMLARI

1. Maddi varlıkların satışı	
2. Maddi varlıkların iktisabı	-4.219.641
3. Mali varlık iktisabı	- 1.111.993.252
4. Mali varlıkların satışı	1.135.656.682
5. Alınan faizler	377.509.287
6. Alınan temettüler	139.308
7. Diğer nakit girişleri	34.678.247
8. Diğer nakit çıkışları	-91.738.001
9. Yatırım faaliyetlerinden kaynaklanan net nakit	**340.032.630**

C. FİNANSMAN FAALİYETLERİNDEN KAYNAKLANAN NAKİT AKIMLARI

1. Hisse senedi ihracı	-
2. Kredilerle ilgili nakit girişleri	-
3. Finansal kiralama borçları ödemeleri	-1.858.287
4. Ödenen temettüler	

GÜNEŞ SİGORTA ANONİM ŞİRKETİ
Genel Müdürlük
Güneş Plazası Büyükdere Cad. No: 110
Esentepe Mah. Şişli 34394 İSTANBUL
Tel: 0212 [illegible] Fax: 0212 [illegible] 64
Büyük Mükellefler V.D. 434 [illegible] 05 6984
Mersis No.: 0434005698400014

HALKSİGORTA A.Ş.
Halide Edip Adıvar Mah.
Darülaceze Cad. No:23 Şişli/İST
Tel: (0212) 31[illegible]
Ticaret Sicil No: 4[illegible]
www.halksigorta.com
B.Mükellefler V.D.178 002 9356

ZİRAAT SİGORTA A.Ş.
Genel Müdürlük
Turgut Özal Millet Cd. No: 37 34095 Aksaray-Fatih/İST.
Tic.Sic.No: 698807 İstanbul Mrk. Fatih İSTANBUL
Marmara Kurumlar V.D.: 9950[illegible]
Mersis No: 0-8980-7120-8100016
www.ziraatsigorta.com.tr

5. Diğer nakit girişleri	-
6. Diğer nakit çıkışları	-
7. Finansman faaliyetlerinden kaynaklanan net nakit	**-1.858.287**
D. KUR FARKLARININ NAKİT VE NAKİT BENZERLERİNE OLAN ETKİSİ	**11.032.761**
E. Nakit ve nakit benzerlerinde meydana gelen net artış	**365.675.675**
F. Dönem başındaki nakit ve nakit benzerleri mevcudu	**1.363.564.435**
G. Dönem sonundaki nakit ve nakit benzerleri mevcudu	**1.729.240.110**

13.3. Fon durumu ve borçlanma ihtiyacı hakkında değerlendirme:

a) Devralan sıfatıyla Güneş Sigorta

Güneş Sigorta'nın fon kaynaklarını faaliyetlerinden sağlanan nakit akışları oluşturmaktadır.

b) Devrolan sıfatıyla Ziraat Sigorta

Ziraat Sigorta'nın yakın vadedeki planlanan nakit akışları değerlendirildiğinde herhangi bir borçlanma ihtiyacı bulunmamaktadır.

c) Devrolan sıfatıyla Halk Sigorta

Halk Sigorta'nın yakın vadedeki planlanan nakit akışları değerlendirildiğinde herhangi bir borçlanma ihtiyacı bulunmamaktadır.

13.4. İşletme sermayesi beyanı:

a) Devralan sıfatıyla Güneş Sigorta

Güneş Sigorta'nın 31.12.2019 tarihi itibarıyla cari varlıkları toplamı 2.700.474.757 TL, kısa vadeli yükümlülükler toplamı 2.2.90.734.650 TL olup aynı dönem itibarıyla net işletme sermayesi 409.740.107 TL'dir.

	31.12.2019
Toplam Cari Varlıklar	2.700.474.756
Toplam Kısa Vadeli Yükümlülükler	2.290.734.650
İşletme Sermayesi	**409.740.106**

GÜNEŞ SIGORTA ANONİM ŞİRKETİ

HALKSİGORTA A.Ş.

ZİRAAT SİGORTA A.Ş.

b) Devrolan sıfatıyla Ziraat Sigorta

Ziraat Sigorta'nın 31.12.2019 tarihi itibarıyla cari varlıkları toplamı 1.910.724.343 TL, kısa vadeli yükümlülükler toplamı 1.170.033.868 TL olup aynı dönem itibarıyla net işletme sermayesi 740.690.475 TL'dir.

	31.12.2019
Toplam Cari Varlıklar	1.910.724.343
Toplam Kısa Vadeli Yükümlülükler	1.170.033.868
İşletme Sermayesi	**740.690.475**

c) Devrolan sıfatıyla Halk Sigorta

Halk Sigorta'nın 31.12.2019 tarihi itibarıyla cari varlıkları toplamı 3.012.465.543 TL, kısa vadeli yükümlülükler toplamı 2.412.954.939 TL olup aynı dönem itibarıyla net işletme sermayesi 409.740.107 TL'dir.

	31.12.2019
Toplam Dönen Varlıklar	3.012.465.543
Toplam Kısa Vadeli Yükümlülükler	2.412.954.939
İşletme Sermayesi	**599.510.604**

13.5. Faaliyetlerini doğrudan veya dolaylı olarak önemli derecede etkilemiş veya etkileyebilecek fon kaynaklarının kullanımına ilişkin sınırlamalar hakkında bilgi:

a) Devralan sıfatıyla Güneş Sigorta

Sigortacılık Kanunu'na istinaden çıkarılan ve 7 Ağustos 2007 tarih ve 26606 sayılı Resmi Gazetede yayımlanan "Sigorta ve Reasürans ile Emeklilik Şirketlerinin Mali Bünyelerine İlişkin Yönetmelik"in 4. maddesi gereğince, sigorta şirketleri ile hayat ve ferdi kaza branşında faaliyet gösteren emeklilik şirketleri, sermaye yeterliliği hesabı sırasında bulunan gerekli özsermaye miktarının üçte birine denk düşen Minimum Garanti Fonu tutarını sermaye yeterliliği hesabı döneminde teminat olarak tesis etmekle yükümlü kılınmıştır. Güneş Sigorta'nın 31.12.2019 itibarıyla tesis edilmiş teminat tutarı 158.909.326 TL'dir.

	31.12.2019
	Tesis edilen
Hayat dışı:	
Bankalar mevduatı	158.909.326
Toplam	**158.909.326**

GÜNEŞ SIGORTA ANONİM ŞİRKETİ

HALKSİGORTA A.Ş.
Halide Edip Adıvar Mah.
Darülaceze Cad. No:23 Şişli/İST.
Tel: (0212) 318 [illegible]
Ticaret Sicil No: 419[illegible]
www.halksigorta.com
B.Mükelleflerler V.D.178 002 9356

ZİRAAT SİGORTA A.Ş.
Genel Müdürlük
Turgut Özal Millet Cd. No:[illegible]/4096 Akıllıray-Fatih/İST.
Tic.Sic.No. 698507 İşletme Mürk. Fatih / İSTANBUL
Marmara Kurumlar V.D.: 990[illegible]
Mersis No: 0-[illegible]-7120-810[illegible]016
www.ziraatsigorta.com.tr

Şirketin branşlar bazında 31.12.2019 itibarıyla sigorta teminat tutarları aşağıda listelenmiş olup toplam teminat tutarı 2.521.053.445.831 TL'dir.

Branşlar itibarıyla verilen sigorta teminatı tutarı

	31.12.2019
Kara Araçları Sorumluluk	1.770.074.128.490
Yangın ve Doğal Afetler	278.422.872.247
Sağlık	216.018.625.297
Genel Zararlar	91.874.306.742
Genel Sorumluluk	57.481.845.447
Hava Araçları Sorumluluk	37.769.320.975
Kara Araçları	22.881.921.608
Kaza	11.002.276.611
Finansal Kayıplar	10.708.045.059
Hava Araçları	10.659.628.987
Nakliyat	6.928.392.402
Su Araçları	6.140.028.143
Hukuksal Koruma	1.092.053.823
Toplam	**2.521.053.445.831**

b) Devrolan sıfatıyla Ziraat Sigorta

Sigortacılık Kanunu'na istinaden çıkarılan ve 7 Ağustos 2007 tarih ve 26606 sayılı Resmi Gazetede yayımlanan "Sigorta ve Reasürans ile Emeklilik Şirketlerinin Mali Bünyelerine İlişkin Yönetmelik"in 4. maddesi gereğince, sigorta şirketleri ile hayat ve ferdi kaza branşında faaliyet gösteren emeklilik şirketleri, sermaye yeterliliği hesabı sırasında bulunan gerekli özsermaye miktarının üçte birine denk düşen Minimum Garanti Fonu tutarını sermaye yeterliliği hesabı döneminde teminat olarak tesis etmekle yükümlü kılınmıştır. Ziraat Sigorta'nın 31.12.2019 itibarıyla tesis edilmiş teminat tutarı 163.378.265 TL'dir.

	31.12.2019
	Tesis edilen (*)
Hayat dışı:	

HALKSİGORTA A.Ş. Halide Edip Adıvar Mah. Darülaceze Cad. No: 23 Şişli/İST. Tel: (0212) 314 79 73 Ticaret Sicil No: 4[illegible] www.halksigorta.com.tr B.Mükellefler V.D. 178 [illegible] 9356

ZİRAAT SİGORTA A.Ş. Genel Müdürlük Turgut Özal Millet Cd. No: [illegible] 34096 Altıparmak-Fatih/İST. Tic.Sic.No: 698[illegible] Mrk. Fatih / İSTANBUL Marmara Kurumlar V.D.: 9[illegible] Mersis No: 0-9980-7[illegible] www.ziraatsigorta.com.tr

GÜNEŞ SIGORTA ANONİM ŞİRKETİ Genel Müdürlük Güneş Plaza Büyükdere Caddesi [illegible] Esentepe [illegible] Şişli/İSTANBUL Tel: [illegible] 1957 Fax: (0212) [illegible] Büyük Mükellefler V.D. 431 [illegible] 6964 Mersis No: 0431005[illegible]0014

Bankalar mevduatı (Not 14)	163.378.265
Toplam	**163.378.265**

Şirketin branşlar bazında 31.12.2019 itibarıyla sigorta teminat tutarları aşağıda listelenmiş olup toplam teminat tutarı 2.067.326.460.269 TL'dir.

Branşlar itibarıyla verilen sigorta teminatı tutarı

	31.12.2019
Yangın ve doğal afetler	1.324.702.676.873
Kara araçları sorumluluk	357.150.537.295
Kaza	268.954.195.458
Genel zararlar	60.559.580.965
Kara araçları	26.443.347.190
Finansal kayıplar	7.644.516.995
Nakliyat	6.126.979.819
Genel sorumluluk	5.975.764.182
Hastalık sağlık	2.637.861.299
Su araçları	3.914.860.747
Hukuksal koruma	2.942.925.684
Kefalet	200.090.663
Kredi	73.123.099
Toplam	**2.067.326.460.269**

c) Devrolan sıfatıyla Halk Sigorta

Sigortacılık Kanunu'na istinaden çıkarılan ve 7 Ağustos 2007 tarih ve 26606 sayılı Resmi Gazetede yayımlanan "Sigorta ve Reasürans ile Emeklilik Şirketlerinin Mali Bünyelerine İlişkin Yönetmelik"in 4. maddesi gereğince, sigorta şirketleri ile hayat ve ferdi kaza branşında faaliyet gösteren emeklilik şirketleri, sermaye yeterliliği hesabı sırasında bulunan gerekli özsermaye miktarının üçte birine denk düşen Minimum Garanti Fonu tutarını sermaye yeterliliği hesabı döneminde teminat olarak tesis etmekle yükümlü kılınmıştır. Halk Sigorta'nın 31.12.2019 itibarıyla tesis edilmiş teminat tutarı 186.900.434 TL'dir.

GÜNES SIGORTA ANONİM ŞİRKETİ

HALKSİGORTA A.Ş.
Halide Edip Adıvar Mah.
Darülaceze Cad. No:43 Şişli/İST.
Tel: (0212) 31 [illegible]
Ticaret Sicil No: 419[illegible]
www.halksigorta.org
B.Mükellefler V.D.178 002 9355

ZİRAAT SİGORTA A.Ş.
Genel Müdürlük
Turgut Özal Millet Cad. No: 340 [illegible]-Fatih/İST.
Tic.Sic.No: 695807 İşleme Mrk. [illegible] İSTANBUL
Marmara Kurumlar V.D. [illegible]
Mersis No: 0-9960-7120-6100016
www.ziraatsigorta.com.tr

	31.12.2019
	Tesis edilen (*)
Hayat dışı:	
Borçlanma Senetleri (Not 11)	75.835.112
Bankalar mevduatı (Not 14)	111.065.322
Toplam	**186.900.434**

Şirketin branşlar bazında 31.12.2019 itibarıyla sigorta teminat tutarları aşağıda listelenmiş olup toplam teminat tutarı 7.875.141.519.438 TL'dir.

Branşlar itibarıyla verilen sigorta teminatı tutarı

	31.12.2019
Kara Araçları Sorumluluk	5.864.047.446.009
Yangın ve Doğal Afetler	1.208.866.497.009
Sağlık	246.664.235.488
Genel Zararlar	292.554.874.052
Genel Sorumluluk	59.982.699.962
Hava Araçları Sorumluluk	1.710.104.630
Kara Araçları	141.703.149.990
Kaza	31.880.940.301
Finansal Kayıplar	15.160.710.217
Hava Araçları	103.109.530
Nakliyat	11.386.929.944
Su Araçları	647.029.125
Hukuksal Koruma	0
Kredi	125.426.942
Kefalet	308.366.239
Toplam	**7.875.141.519.438**

GÜNEŞ SIGORTA ANONİM ŞİRKETİ
Genel Müdürlük
Güneş Plaza Büyükdere Cad. No.110
Şişli 34394 İSTANBUL
Tel: (0212) 3[illegible] Fax: (0212) [illegible]
Bürülük Mükellefler V.D. 434 [illegible] 6984
Mersis No.: 0434005690[illegible]00014

HALK SIGORTA A.Ş.
Halide Edip Adıvar Mah.
Darülaceze Cad. No: 23 Şişli/İS
Tel: (0212) 31[illegible]
Ticaret Sicil No: 4[illegible]
www.halksigorta.com.tr
B.Mükellefler V.D. 178 022 9[illegible]

ZİRAAT SİGORTA A.Ş.
Genel Müdürlük
Turgut Özal Millet Cd. No: [illegible]096 Aksaray-Fatih/İST.
Tic.Sic.No: 698807 İstanbul Ticaret Sicil Müdürlüğü
Marmara Kurumlar V.D.: 99[illegible] İSTANBUL
Mersis No: 0-9960-7120-81[illegible]016
www.ziraatsigorta.com.tr

13.6. Yönetim kurulunca karara bağlanmış olan planlanan yatırımlar ile finansal kiralama yolu ile edinilmiş bulunanlar dahil olmak üzere mevcut ve edinilmesi planlanan önemli maddi duran varlıklar için öngörülen fon kaynakları hakkında bilgi:

a) Devralan sıfatıyla Güneş Sigorta

Yoktur.

b) Devrolan sıfatıyla Ziraat Sigorta

Yoktur.

c) Devrolan sıfatıyla Halk Sigorta

Yoktur.

14. ARAŞTIRMA VE GELİŞTİRME, PATENT VE LİSANSLAR

14.1. İşleme esas finansal tablo dönemi itibariyle birleşmeye taraf şirketlerin araştırma ve geliştirme politikaları ile sponsorluk yaptığı araştırma ve geliştirme etkinlikleri için harcanan tutarlar da dahil olmak üzere bu etkinlikler için yapılan ödemeler hakkında bilgi:

a) Devralan sıfatıyla Güneş Sigorta

Yoktur.

b) Devrolan sıfatıyla Ziraat Sigorta

Yoktur.

c) Devrolan sıfatıyla Halk Sigorta

Yoktur.

15. İDARİ YAPI, YÖNETİM ORGANLARI, ÜST DÜZEY YÖNETİCİLER VE PERSONEL

15.1. Birleşmeye taraf şirketlerin genel organizasyon şeması:

a) Devralan sıfatıyla Güneş Sigorta

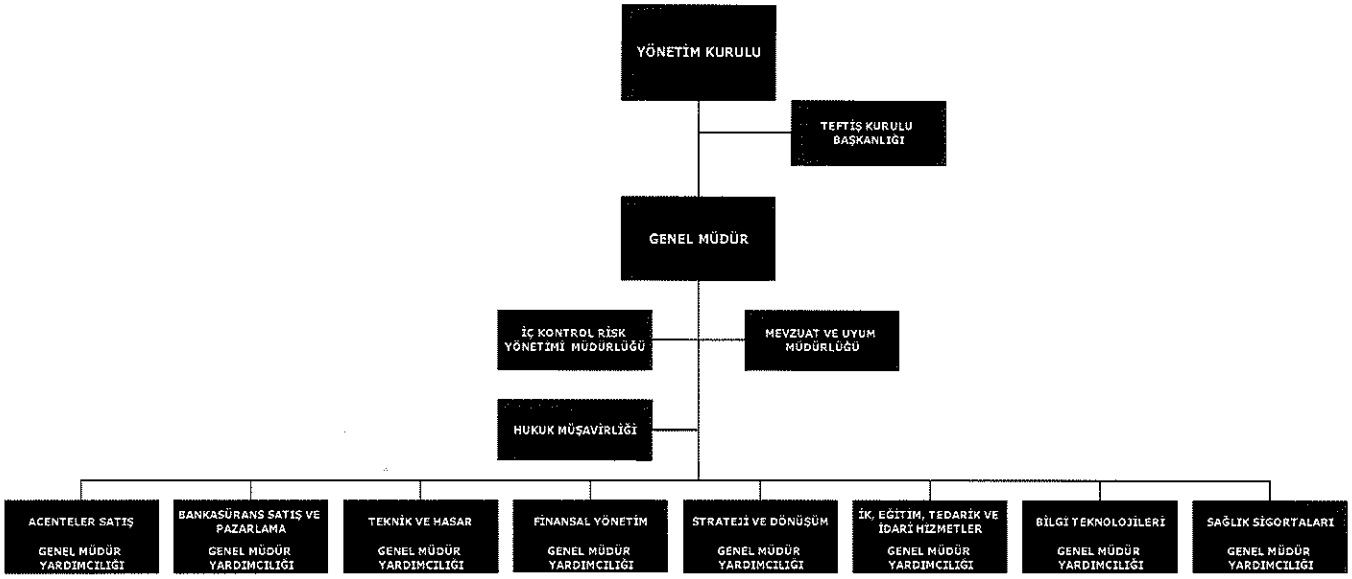

b) Devrolan sıfatıyla Ziraat Sigorta

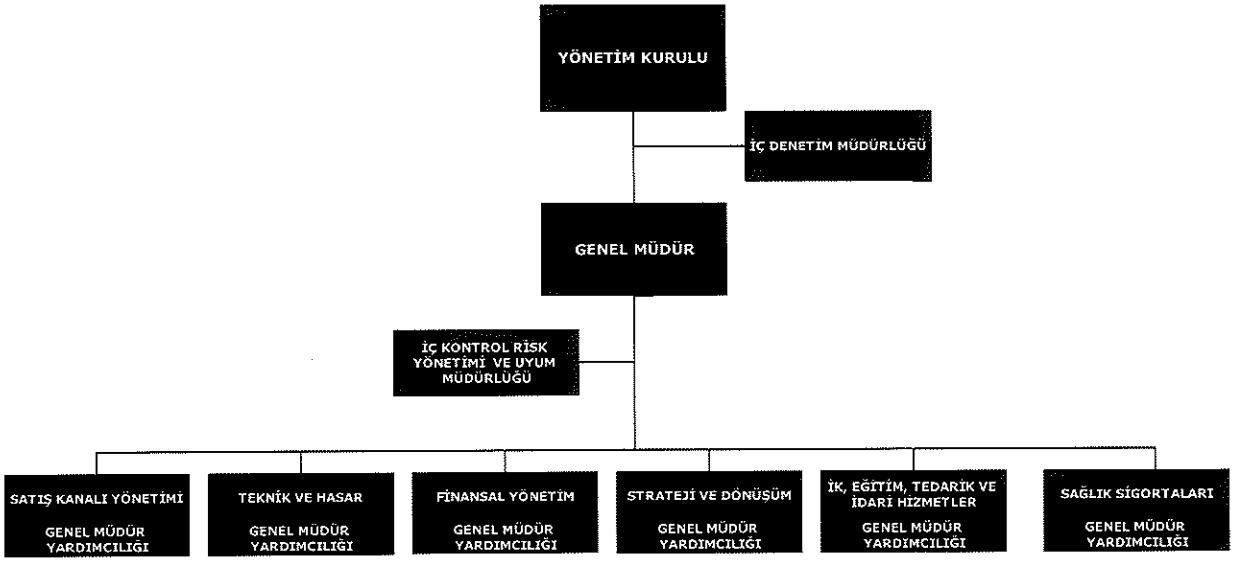

GÜNEŞ SIGORTA ANONİM ŞİRKETİ

HALKSİGORTA A.Ş.
Darülaceze Cad. No:23 Şişli/İST
Tel: (0212) 314 75 73
Ticaret Sicil No. 479743
www.halksigorta.org
B.Mükellefler V.D.178 002 4714

ZİRAAT SİGORTA A.Ş.
Genel Müdürlük
Turgut Özal Millet Cd. No:7 34096 Aksaray-Fatih/İST.
Tic.Sic.No: 696807 İstanbul Mrk. Fatih / İSTANBUL
Marmara Kurumlar V.D. 998072 0361
Mersis No: 0-9980-7120-8100016
www.ziraatsigorta.com.tr

c) Devrolan sıfatıyla Halk Sigorta

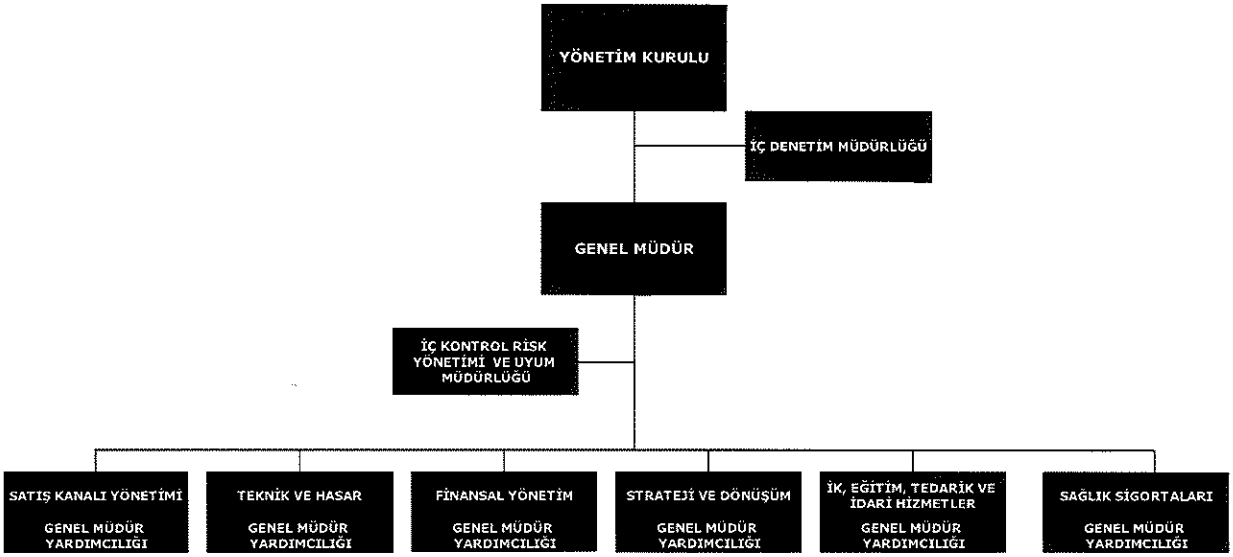

15.2. İdari yapı:

15.2.1. Birleşmeye taraf şirketlerin yönetim kurulu üyeleri hakkında bilgi:

a) Devralan Şirket: Güneş Sigorta

Yönetim Kurulu	Tüzel Kişi Üye Adına Hareket Eden Kişi	Görevi	Son 5 Yılda Şirkette Üstlendiği Görevler	Görev Süresi / Kalan Görev Süresi	Sermaye Payı	
					(TL)	(%)
Atilla Benli	-	Yönetim Kurulu Başkanı ve Genel Müdür	Yönetim Kurulu Üyesi, Genel Müdür	1 yıl / 1 ay	-	-
Muhammet Lütfü Çelebi	-	Yönetim Kurulu Başkan Vekili	Yönetim Kurulu Üyesi	1 yıl / 1 ay	-	-
Çağatay Abraş	-	Yönetim Kurulu Üyesi	-	1 yıl / 1 ay	-	-
Hasan Emre	-	Yönetim Kurulu Üyesi	Yönetim Kurulu Üyesi	1 yıl / 1 ay	-	-
Mehmet Aydoğdu	-	Yönetim Kurulu Üyesi	-	1 yıl / 1 ay	-	-

GÜNEŞ SIGORTA ANONİM ŞİRKETİ Genel Müdürlüğü

HALKSİGORTA A.Ş. Halide Edip Adıvar Mah. Darülaceze Cad. No:23 Şişli/İST. Tel: (0212) 314 70 73 Ticaret Sicil No: 41787 www.halksigorta.com B.Mükelleflerv.D.178 002 9356

ZİRAAT SİGORTA A.Ş. Genel Müdürlüğü Turgut Özal Millet Cd. No: 2 Aksaray-Fatih/İST. Tic.Sic.No: 699807 İşletme Mk. Marmara Kurumlar V.D.: 9980712001 Mersis No: 0-9980-7120-8100016 www.ziraatsigorta.com.tr

Murat Akbalık	-	Yönetim Kurulu Üyesi	-	1 yıl / 1 ay	-	-
Serhat Yanık	-	Yönetim Kurulu Üyesi	-	1 yıl / 1 ay	-	-
Mustafa Ergen	-	Yönetim Kurulu Üyesi	-	1 yıl / 1 ay	-	-

b) Devrolan Şirket: Ziraat Sigorta

Yönetim Kurulu	**Tüzel Kişi Üye Adına Hareket Eden Kişi**	**Görevi**	**Son 5 Yılda Şirkette Üstlendiği Görevler**	**Görev Süresi / Kalan Görev Süresi**	**Sermaye Payı**	
					(TL)	**(%)**
Atilla Benli	-	Yönetim Kurulu Başkanı	-	3 yıl / 3 yıl	-	-
Çağatay Abraş	-	Yönetim Kurulu Başkan Vekili	-	3 yıl / 3 yıl	-	-
Murat Akbalık	-	Yönetim Kurulu Üyesi	-	3 yıl / 3 yıl	-	-
Mehmet Aydoğdu	-	Yönetim Kurulu Üyesi	-	3 yıl / 3 yıl	-	-
Ali Araz	-	Yönetim Kurulu Üyesi	-	3 yıl / 3 yıl	-	-
Cenk Kurt	-	Yönetim Kurulu Üyesi / Genel Müdür	Genel Müdür Yardımcısı	3 yıl / 3 yıl	-	-

c) Devrolan Şirket: Halk Sigorta

Yönetim Kurulu	**Tüzel Kişi Üye Adına Hareket Eden Kişi**	**Görevi**	**Son 5 Yılda Şirkette Üstlendiği Görevler**	**Görev Süresi / Kalan Görev Süresi**	**Sermaye Payı**	
					(TL)	**(%)**

GÜNEŞ SIGORTA ANONİM ŞİRKETİ

HALKSİGORTA A.Ş. Halide Edip Adıvar Mah. Darülaceze Cad. No:23 Şişli/İST. Tel: (0212) 319 73 73 Ticaret Sicil No: 419740 www.halksigorta.org B.Mükellefler V.D.178 002 9355

ZİRAAT SİGORTA A.Ş. Genel Müdürlük Turgut Özal Millet Cd. No:7 34100 Aksaray-Fatih/İST. Ticaret Sicil No: 689807 İstanbul Ticaret Sicil Müdürlüğü Marmara Kurumlar V.D. 7980712000 Mersis No: 0-9980-7120-0100016 www.ziraatsigorta.com.tr

Atilla Benli	-	Yönetim Kurulu Başkanı	-	3 yıl / 1 yıl 10 ay	-	-
Sadık Tıltak	-	Yönetim Kurulu Başkan Vekili	Yönetim Kurulu Üyesi	3 yıl / 1 yıl 10 ay	-	-
Çağatay Abraş	-	Yönetim Kurulu Üyesi	-	3 yıl / 1 yıl 10 ay	-	-
Hüseyin Zeybek	-	Yönetim Kurulu Üyesi	Yönetim Kurulu Üyesi	3 yıl / 1 yıl 10 ay	-	-
Hakan Başaran	-	Yönetim Kurulu Üyesi	Yönetim Kurulu Üyesi	3 yıl / 1 yıl 10 ay	-	-
Murat Akbalık	-	Yönetim Kurulu Üyesi	-	3 yıl / 1 yıl 10 ay	-	-
Bülent Karan	-	Yönetim Kurulu Üyesi / Genel Müdür	Yönetim Kurulu Üyesi / Genel Müdür	3 yıl / 1 yıl 10 ay	-	-

15.2.2. Yönetimde söz sahibi olan personel hakkında bilgi:

a) Devralan sıfatıyla Güneş Sigorta

Adı Soyadı	**Görevi**	**Son 5 Yılda Şirkette Üstlendiği Görevler**	**Sermaye Payı**	
			(TL)	**(%)**
Atilla Benli	Yönetim Kurulu Üyesi / Genel Müdür	Yönetim Kurulu Üyesi / Genel Müdür	-	-
Atakan Bektaş	Genel Müdür Yardımcısı		-	-
Mahmut Emre Bayram	Genel Müdür Yardımcısı	Genel Müdür Yardımcısı	-	-

GÜNEŞ SIGORTA ANONİM ŞİRKETİ

HALKSİGORTA A.Ş.
Halide Edip Adıvar Mah.
Darülaceze Cad. No:13 Şişli/İST.
Tel: (02)00 314 73 73
Ticaret Sicil No: 416740
www.halksigorta.com
B.Mükellefler V.D.178 002 9956

ZİRAAT SİGORTA A.Ş.
Turgut Özal Millet Cad. No:2 34098 Aksaray-Fatih/İST.
Tic.Sic.No: 696607 İstanbul Mrk. Ticaret Sicili/İSTANBUL
Marmara Kurumlar V.D.: 9[illegible]
Mersis No: 0-9980-7120-3[illegible]
www.ziraatsigorta.com.tr

Remzi Duman	Genel Müdür Yardımcısı	Genel Müdür Yardımcısı	-	-
İbrahim Hakan Muştu	Genel Müdür Yardımcısı	Genel Müdür Yardımcısı	-	-
Ali Araz	Genel Müdür Yardımcısı	-	-	-
Fatih Yıldız	Genel Müdür Yardımcısı	Grup Müdürü	-	-
Bilal Türkmen	Genel Müdür Yardımcısı	Grup Müdürü	-	-
Doğukan Karakaya	Genel Müdür Yardımcısı	-	-	-

b) Devrolan sıfatıyla Ziraat Sigorta

Adı Soyadı	**Görevi**	**Son 5 Yılda Şirkette Üstlendiği Görevler**	**Sermaye Payı**	
			(TL)	**(%)**
Cenk Kurt	Yönetim Kurulu Üyesi / Genel Müdür	Genel Müdür Yardımcısı	-	-
Mahmut Emre Bayram	Genel Müdür Yardımcısı	-	-	-
Remzi Duman	Genel Müdür Yardımcısı	-	-	-
Atakan Bektaş	Genel Müdür Yardımcısı	Genel Müdür Yardımcısı	-	-

GÜNEŞ SIGORTA ANONİM ŞİRKETİ

HALKSİGORTA A.Ş.
Halide Edip Adıvar Mah.
Darülaceze Cad. No:23 Şişli/İST.
Tel: (0212) 314 73 7
Ticaret Sicil No: 49-4
www.halksigorta.org
B.Mükellefler V.D.178 502 9356

ZİRAAT SİGORTA A.Ş.
Genel Müdürlük
Turgut Özal Millet Cd. No:7
Tic.Sic.No. 998307
Mersis No: 0-9
www.ziraatsigorta.com

Bilal Türkmen	Genel Müdür Yardımcısı	-		
Fatih Yıldız	Genel Müdür Yarımdıcıs 1	-		

c) Devrolan sıfatıyla Halk Sigorta

Adı Soyadı	**Görevi**	**Son 5 Yılda Şirkette Üstlendiği Görevler**	**Sermaye Payı**	
			(TL)	**(%)**
Bülent Karan	Yönetim Kurulu Üyesi / Genel Müdür	Genel Müdür Yardımcısı	-	-
Remzi Duman	Genel Müdür Yardımcısı	-	-	-
Ali Araz	Genel Müdür Yardımcısı	-	-	-
Atakan Bektaş	Genel Müdür Yardımcısı	-	-	-
Bilal Türkmen	Genel Müdür Yardımcısı	-	-	-
Fatih Yıldız	Genel Müdür Yardımcısı	-	-	-
İ.Hakan Muştu	Genel Müdür Yardımcısı	-	-	-
M.Emre Bayram	Genel Müdür Yardımcısı	-	-	-

GÜNEŞ SIGORTA ANONİM ŞİRKETİ

HALKSİGORTA A.Ş.
Halide Edip Adıvar Mah.
Darülaceze Cad. No:43 Şişli/İST.
Tel: (0212) 314 73 74
Ticaret Sicil No: 415740
www.halksigorta.com
B.Mükellefler V.D.178 002 9356

15.2.3. Birleşmeye taraf şirketler son 5 yıl içerisinde kurulmuş ise kurucuları hakkında bilgi:

Birleşmeye taraf olan şirketlerin tamamı son beş yıldan önce kurulmuştur.

15.2.4. Birleşmeye taraf şirketlerin mevcut yönetim kurulu üyeleri ve yönetimde söz sahibi olan personel ile birleşmeye taraf şirketlerin son 5 yıl içerisinde kurulmuş ise kurucuların birbiriyle olan akrabalık ilişkileri hakkında bilgi:

Birleşmeye taraf şirketlerin tamamı son beş yıldan önce kurulmuştur.

15.3. Birleşmeye taraf şirketlerin yönetim kurulu üyeleri ile yönetimde söz sahibi olan personelin son durum da dahil olmak üzere son beş yılda, yönetim kurullarında bulunduğu veya ortağı olduğu bütün şirketlerin unvanları, bu şirketlerdeki sermaye payları ve bu yönetim kurullarındaki üyeliğinin veya ortaklığının halen devam edip etmediğine dair bilgi:

Detaylı tablo ekte (Ek-3) yer almaktadır.

15.4. Son 5 yılda, birleşmeye taraf şirketlerin yönetim kurulu üyeleri ile yönetimde yetkili olan personelden alınan, ilgili kişiler hakkında sermaye piyasası mevzuatı, 5411 sayılı Bankacılık Kanunu ve/veya Türk Ceza Kanununun 53 üncü maddesinde belirtilen süreler geçmiş olsa bile; kasten işlenen bir suçtan dolayı beş yıl veya daha fazla süreyle hapis cezasına ya da zimmet, irtikâp, rüşvet, hırsızlık, dolandırıcılık, sahtecilik, güveni kötüye kullanma, hileli iflas, ihaleye fesat karıştırma, verileri yok etme veya değiştirme, banka veya kredi kartlarının kötüye kullanılması, kaçakçılık, vergi kaçakçılığı veya haksız mal edinme suçlarından dolayı alınmış cezai kovuşturma ve/veya hükümlülüğün ve ortaklık işleri ile ilgili olarak taraf olunan dava konusu hukuki uyuşmazlık ve/veya kesinleşmiş hüküm bulunup bulunmadığına dair bilgi:

a) Devralan sıfatıyla Güneş Sigorta

Yoktur.

b) Devrolan sıfatıyla Ziraat Sigorta

Yoktur.

c) Devrolan sıfatıyla Halk Sigorta

Yoktur.

15.5. Son 5 yılda, birleşmeye taraf şirketlerin mevcut yönetim kurulu üyeleri ile yönetimde söz sahibi olan personele ilişkin yargı makamlarınca, kamu idarelerince veya meslek kuruluşlarınca kamuya duyurulmuş davalar/suç duyuruları ve yaptırımlar hakkında bilgi:

a) Devralan sıfatıyla Güneş Sigorta

Yoktur.

GÜNEŞ SIGORTA ANONİM ŞİRKETİ

HALKSİGORTA A.Ş. Halide Edip Adıvar Mah. Darülaceze Cad. No:23 Şişli/İST. Tel: (021) 314 13 73 Ticaret Sicil No: 119740 www.halksigorta.com B.Mükellefler V.D.175 002 9356

ZİRAAT SİGORTA A.Ş. Turgut Özal Mil. Cad. No:7 34403 Alibeyköy-Fatih/İST. Ticaret Sicil No: 399800 Mersis No: 0-9080-7120-8100016 www.ziraatsigorta.com.tr

b) Devrolan sıfatıyla Ziraat Sigorta

Yoktur.

c) Devrolan sıfatıyla Halk Sigorta

Yoktur.

15.6. Son 5 yılda, birleşmeye taraf şirketlerin mevcut yönetim kurulu üyeleri ile yönetimde söz sahibi olan personelin, yönetim kurulu üyeleri ile yönetimde söz sahibi olduğu şirketlerin iflas, kayyuma devir ve tasfiyeleri hakkında ayrıntılı bilgi:

a) Devralan sıfatıyla Güneş Sigorta

Yoktur.

b) Devrolan sıfatıyla Ziraat Sigorta

Yoktur.

c) Devrolan sıfatıyla Halk Sigorta

Yoktur.

15.7. Son 5 yılda, birleşmeye taraf şirketlerin mevcut yönetim kurulu üyeleri ile yönetimde söz sahibi olan personelin herhangi bir ortaklıktaki yönetim kurulu üyeliğine veya şirketteki diğer yönetim görevlerine, mahkemeler veya kamu otoriteleri tarafından son verilip verilmediğine dair ayrıntılı bilgi:

a) Devralan sıfatıyla Güneş Sigorta

Yoktur.

b) Devrolan sıfatıyla Ziraat Sigorta

Yoktur.

c) Devrolan sıfatıyla Halk Sigorta

Yoktur.

15.8. Son yıllık hesap dönemi itibariyle birleşmeye taraf şirketler ve bağlı ortaklıkları tarafından, yönetim kurulu üyelerine ve yönetimde söz sahibi personele, iş ilişkisi sona erdirildiğinde yapılacak ödemelere/sağlanacak faydalara ilişkin sözleşmeler hakkında bilgi:

a) Devralan sıfatıyla Güneş Sigorta

Yoktur.

b) Devrolan sıfatıyla Ziraat Sigorta

Yoktur.

c) Devrolan sıfatıyla Halk Sigorta

Yoktur.

15.9. Kurul düzenlemeleri uyarınca birleşmeye taraf şirketlerin yatırımcı ilişkileri bölümü yöneticisinin veya konuya ilişkin görevli personelin adı, soyadı ve iletişim bilgileri ve sermaye piyasası faaliyet lisanslarının türü:

a) Devralan sıfatıyla Güneş Sigorta

Adı Soyadı	Görevi	Görevlendirme Tarihi	E-posta ve Telefon	Lisans Belgesi Türü
Fulden Pehlivan	Bütçe Planlama ve Yatırımcı İlişkileri Müdürü	02.10.2015	fulden.pehlivan@gunessigorta.com.tr / (0212) 355 68 20	Sermaye Piyasası Faaliyetleri Düzey 3 Lisansı / Kurumsal Yönetim Derecelendirme Uzmanlığı Lisansı
Muhammed Sıvacı	Bütçe Planlama ve Yatırımcı İlişkileri Müdür Yardımcısı	06.03.2018	muhammed.sivaci@gunessigorta.com.tr/ (0212) 355 68 28	-
Emre Şahin	Bütçe Planlama ve Yatırımcı İlişkileri Uzmanı	08.05.2017	emre.sahin@gunessigorta.com.tr / (0212) 355 68 22	-

b) Devrolan sıfatıyla Ziraat Sigorta

Ziraat Sigorta, SPKn'ye tabi olmayan TTK hükümlerince faaliyet gösteren halka kapalı bir şirkettir. Bu nedenle, yatırımcı ilişkileri bölümü bulunmamaktadır.

GÜNEŞ SIGORTA ANONİM ŞİRKETİ

HALKSİGORTA A.Ş. Halide Edip Adıvar Mah. Darülaceze Cad. No: 23 Şişli/İST. Tel: (0212) 214 76 13 Ticaret Sicil No: 24[illegible] www.halksigorta.com.tr B.Mükellefler V.D. 178 002 9356

ZİRAAT SİGORTA A.Ş. Genel Müdürlük Turgut Özal Millet Cd. No: [illegible] Ticaret Sicil No: 396807 İstanbul Ticaret Sicil Müdürlüğü Fatih/İSTANBUL Marmara Kurumlar V.D.: 9980712081 Mersis No: 0-4980-7120-8100016 www.ziraatsigorta.com.tr

c) Devrolan sıfatıyla Halk Sigorta

Adı Soyadı	Görevi	Görevlendirme Tarihi	E-Posta / Telefon	Lisans Belgesi Türü
Gülenay Karartı	Muhasebe Direktörü	01.06.2017	gulenay.karartı@halksigorta.com.tr / (0212) 314 73 28	-

15.10. Birleşme işlemine taraf şirketlerin komitelerinde yer alan üyelerin adı, soyadı ve bu komitelerin görev tanımı:

a) Devralan sıfatıyla Güneş Sigorta

Birleşmeye taraf olan şirketlerden Güneş Sigorta varolan Denetim Komitesi, Kurumsal Yönetim Komitesi ve Riskin Erken Saptanması Komitesi'nin SPK'nın Kurumsal Yönetim Tebliği çerçevesinde belirlenmiş olan işlev ve görevleri aşağıda paylaşılmaktadır:

Denetim Komitesi:

Denetim komitesi, sermaye piyasası mevzuatında ve bu düzenlemede yer alan esaslara uygun olarak şirketin finansal ve operasyonel faaliyetlerinin sağlıklı bir şekilde gözetilmesini teminen görev yapmaktadır. Komitenin amacı, şirketin muhasebe sisteminin, finansal bilgilerinin kamuya açıklamasının, bağımsız denetiminin ve iç sistemlerinin işleyişinin ve etkinliğinin gözetimini sağlamaktır. Bunlara ek olarak her türlü iç denetim ve/veya bağımsız denetimin yeterli ve şeffaf bir şekilde yapılması için gerekli tüm tedbirlerin alınmasını temin eder.

Güneş Sigorta'nın Denetim Komitesi üyeleri aşağıda belirtilmiştir.

Adı Soyadı	Komite Görevi
Serhat Yanık	Komite Başkanı
Mustafa Ergen	Komite Üyesi

Kurumsal Yönetim Komitesi

Kurumsal yönetim komitesinin başlıca görevleri arasında Kurul tarafından Kurumsal Yönetim Tebliği'nde belirlenen 'Kurumsal Yönetim İlkeleri'ne uyum sağlanması için gerekli çalışmaları yürütmek, şirketin yönetim kuruluna bu amaçla önerilerde bulunmak ve Kurumsal Yönetim Tebliği'nde belirlenen kurumsal yönetim ilkelerinin uygulanıp uygulanmadığını ve yatırımcı ilişkileri Bölümü'nün çalışmalarını izlemek yer alır. Komite ayrıca Kurumsal Yönetim Tebliği uyarınca 'Aday Gösterme Komitesi' ve 'Ücret Komitesi'nin görevlerini yerine getirir.

GÜNEŞ SIGORTA ANONİM ŞİRKETİ

HALKSİGORTA A.Ş. Halide Edip Adıvar Mah. Darülsıcaza Cad. No:23 Şişli/İST. Tel:(0212) 314 73 73 Ticaret Sicil No: 419740 www.halksigorta.com B.Mükellefler V.D. 1[illegible] 00[illegible]6356

ZİRAAT SİGORTA A.Ş. Genel Müdürlük Turgut Özal Millet Cd. No:[illegible] Tic.Sic.No: 698007 [illegible]/Ankara Mrk. Fatih/İST. Marmara Kurumlar V.D.: 99[illegible] İSTANBUL Mersis No: 0-0050-0120-8100015 www.ziraatsigorta.com.tr

Güneş Sigorta'nın Kurumsal Yönetim Komitesi üyeleri aşağıda belirtilmiştir.

Adı Soyadı	**Komite Görevi**
Serhat Yanık	Komite Başkanı
Murat Akbalık	Komite Üyesi
Fulden Pehlivan	Komite Üyesi

Riskin Erken Saptanması Komitesi

Riskin Erken Saptanması Komitesi; şirketin varlığını, gelişmesini ve devamını tehlikeye düşürebilecek risklerin erken teşhisi, tespit edilen risklerle ilgili gerekli önlemlerin ve çarelerin uygulanması ve riskin yönetilmesi amacıyla çalışmalar yapmakla sorumlu olup Yönetim Kurulu'na her iki ayda bir vereceği raporda durumu değerlendirir ve Risk Yönetim Sistemlerini en az yılda bir kez gözden geçirir.

Güneş Sigorta'nın Riskin Erken Saptanması Komitesi üyeleri aşağıda belirtilmiştir.

Adı Soyadı	**Komite Görevi**
Serhat Yanık	Komite Başkanı
Hasan Emre	Komite Üyesi

b) Devrolan sıfatıyla Ziraat Sigorta

Ziraat Sigorta, SPKn'ye tabi olmayan TTK hükümlerince faaliyet gösteren halka kapalı bir şirkettir. Bu nedenle, Kurumsal Yönetim Tebliği uyarınca kurulmuş herhangi bir komitesi bulunmamaktadır.

c) Devrolan sıfatıyla Halk Sigorta

Birleşmeye taraf olan şirketlerden Halk Sigorta varolan Denetim Komitesi, Kurumsal Yönetim Komitesi, Riskin Erken Saptanması Komitesi ve Ücret Komitesi'nin SPK'nın Kurumsal Yönetim Tebliği çerçevesinde belirlenmiş olan işlev ve görevleri aşağıda paylaşılmaktadır:

Denetim Komitesi

Denetim Komitesi; şirketin muhasebe sisteminin, finansal bilgilerin kamuya açıklanmasının, bağımsız denetimin ve şirketin iç kontrol sisteminin işleyişinin ve etkinliğinin gözetimini, sigortacılık mesleki uygulamasının icrası sırasında uyulması gereken kuralların sağlıklı çalışmasının kontrolünü yapmak amacıyla kurulmuştur.

Halk Sigorta'nın Denetim Komitesi üyeleri aşağıda belirtilmiştir.

Adı Soyadı	**Komite Görevi**
Hakan Başaran	Komite Üyesi

Hüseyin Zeybek	Komite Üyesi

Kurumsal Yönetim Komitesi

Kurumsal Yönetim Komitesi; şirketin SPK'nın Kurumsal Yönetim Tebliği'nde belirlediği 'Kurumsal Yönetim İlkeleri'ne uyumunu izlemek, bu konuda iyileştirme çalışmalarında bulunmak ve yönetim Kuruluna sunmak amacıyla kurulmuştur. Komite, şirketin kurumsal yönetim ilkelerine uyumunu izler, bu konuda iyileştirme çalışmaları yapar ve yönetim kuruluna öneriler sunar. SPK tarafından şirketlerce uygulanması zorunlu tutulan kurumsal yönetim ilkelerinde belirtilen hükümlere göre hareket edilmesini sağlar. Şirketin yönetim kurulu yapılanması gereği, ayrı bir 'aday gösterme komitesi' oluşturulmaması nedeniyle, sermaye piyasası mevzuatı hükümlerine uygun olarak bu komitenin görevlerini de Kurumsal Yönetim Komitesi yerine getirir.

Adı Soyadı	**Komite Görevi**
Murat Akbalık	Komite Üyesi

Riskin Erken Saptanması Komitesi

Riskin Erken Saptanması Komitesi; şirketin varlığını, gelişmesini ve devamını tehlikeye düşürebilecek muhtemel risklerin erken teşhisi, tespit edilen risklerle ilgili gerekli önlemlerin uygulanması ve riskin yönetilmesi amacıyla çalışmalar yapar. Riskin Erken Saptanması Komitesi; yönetim kurulunca verilen yetkiler çerçevesinde şirketin varlığını, gelişmesini ve iş sürekliliğini tehlikeye düşürebilecek stratejik, operasyonel, finansal, hukuki ve diğer her türlü riskin tespiti halinde, yönetim kurulunu bilgilendirir, tespit edilen risklerin icra birimleri tarafından etkin bir şekilde yönetilmesi için yönetim kuruluna öneride bulunur, risklerle ilgili alınan önlemlerin sonuçlarını izleyerek yönetim kurulunu bilgilendirir.

Adı Soyadı	**Komite Görevi**
Hakan Başaran	Komite Üyesi
Hüseyin Zeybek	Komite Üyesi

Ücret Komitesi

Şirket faaliyetlerinin kapsamı ve yapısı ile stratejileri, uzun vadeli hedefleri ve risk yapılarına uyumlu, aşırı risk alımını önleyici ve etkin risk yönetimine katkı sağlayacak yazılı bir ücretlendirme politikası oluşturulmasını ve ücretlendirme politikasının etkinliğini sağlar. Ücretlendirme uygulamalarını yönetim kurulu adına izler ve denetler. Ücret politikalarının şirketin etik değerleri, stratejik hedefleri ve iç dengeleri ile uyumunu sağlar. Ücretlendirme politikası ve uygulamalarını risk yönetimi çerçevesinde değerlendirir, bunlara ilişkin önerilerini yönetim kuruluna sunar.

Adı Soyadı	**Komite Görevi**
Hüseyin Zeybek	Komite Üyesi

GÜNEŞ SIGORTA ANONİM ŞİRKETİ

HALKSİGORTA A.Ş.

ZİRAAT SİGORTA A.Ş.

15.11. Birleşmeye taraf şirketlerin işleme esas finansal tablo dönemi itibariyle personel sayısı, belli başlı faaliyet alanları ve coğrafi bölge itibariyle dağılımı ile bu bilgilerde görülen önemli değişiklikler hakkında açıklama:

a) Devralan sıfatıyla Güneş Sigorta

31.12.2019 tarihi itibarıyla 613 personel çalışmaktadır. Personel, üst düzey yöneticiler, uzmanlar ve idari kadrolardan oluşmaktadır. Güneş Sigorta'nın tüm personeli Türkiye'de görev yapmaktadır. (31.12.2018: 603)

b) Devrolan sıfatıyla Ziraat Sigorta

31.12.2019 tarihi itibarıyla 167 personel çalışmaktadır. Personel, üst düzey yöneticiler, uzmanlar ve idari kadrolardan oluşmaktadır. Ziraat Sigorta'nın tüm personeli Türkiye'de görev yapmaktadır. (31.12.2018: 180)

c) Devrolan sıfatıyla Halk Sigorta

31.12.2019 tarihi itibarıyla 257 personel çalışmaktadır. Personel, üst düzey yöneticiler, uzmanlar ve idari kadrolardan oluşmaktadır. Halk Sigorta'nın tüm personeli Türkiye'de görev yapmaktadır. (31.12.2018: 244)

16. ÜCRET VE BENZERİ MENFAATLER

16.1. Son yıllık hesap dönemi itibariyle birleşmeye taraf şirketlerin yönetim kurulu üyeleri ile yönetimde söz sahibi personelinin; birleşmeye taraf şirketler ve bağlı ortaklıklarına verdikleri her türlü hizmetler karşılığında aldıkları ücretler (şarta bağlı veya ertelenmiş ödemeler dahil) ve bu kişilere sağlanan benzeri menfaatler:

a) Devralan sıfatıyla Güneş Sigorta

31 Aralık 2019 tarihinde sona eren hesap dönemine ilişkin yönetim kurulu başkan ve üyeleriyle genel müdür, genel müdür yardımcıları, grup müdürleri ve teftiş kurulu başkanı gibi üst düzey yöneticilere cari dönemde sağlanan ücret ve benzeri menfaatlerin toplam tutarı 6.380.917 TL (31 Aralık 2018: 5.427.051 TL)'dir.

b) Devrolan sıfatıyla Ziraat Sigorta

31 Aralık 2019 tarihinde sona eren hesap dönemine ilişkin yönetim kurulu başkan ve üyeleriyle genel müdür, genel koordinatör, genel müdür yardımcıları gibi üst yöneticilere sağlanan ücret ve benzeri menfaatlerin toplam tutarı 1.332.218 TL (31 Aralık 2018: 790.489 TL)'dir.

c) Devrolan sıfatıyla Halk Sigorta

31 Aralık 2019 tarihinde sona eren hesap dönemine ilişkin yönetim kurulu başkan ve üyeleriyle genel müdür, genel koordinatör, genel müdür yardımcıları gibi üst yöneticilere sağlanan ücret ve benzeri menfaatlerin toplam tutarı 3.117.462 TL'dir (31 Aralık 2018: 2.572.574 TL).

16.2. Son yıllık hesap dönemi itibariyle birleşmeye taraf şirketlerin yönetim kurulu üyeleri ile yönetimde söz sahibi personeline emeklilik aylığı, kıdem tazminatı veya

GÜNEŞ SIGORTA ANONİM ŞİRKETİ
HALK SIGORTA A.Ş.
Halide Edib Adıvar Mah.
Darülaceze Cad. No:23 Şişli/İST.
Tel: (0212) 314 [illegible]
Ticaret Sicil No: 41[illegible]
www.halksigorta.com.tr
B.Mükellefler V.D.178 002 9356
ZİRAAT SİGORTA A.Ş.
Genel Müdürlük
Turgut Özal Millet Cd. No:[illegible]
Ticaret Sicil No: 6[illegible]
Mermara Kurumlar V.D. [illegible]
Mersis No: 0[illegible]
www.ziraatsigorta.com.tr

benzeri menfaatleri ödeyebilmek için şirket veya bağlı ortaklıklarının ayırmış olduğu veya tahakkuk ettirdikleri toplam tutarlar:

Birleşmeye taraf olan şirketlerin yönetim kurulu üyeleri ile yönetimde söz sahibi personeline emeklilik aylığı, kıdem tazminatı veya benzeri menfaatleri ödeyebilmek için şirket veya bağlı ortaklıklarının ayırmış olduğu veya tahakkuk ettirdikleri toplam tutarlar şirketler bazında aşağıda paylaşılmıştır:

a) Devralan sıfatıyla Güneş Sigorta

31 Aralık 2019 tarihinde sona eren hesap dönemini itibarıyla tahakkuk ettirilen tutar 234,909 TL'dir.

b) Devrolan sıfatıyla Ziraat Sigorta

31 Aralık 2019 tarihinde sona eren hesap dönemini itibarıyla tahakkuk ettirilen tutar 102,195 TL'dir.

c) Devrolan sıfatıyla Halk Sigorta

31 Aralık 2019 tarihinde sona eren hesap dönemini itibarıyla tahakkuk ettirilen tutar 245.556 TL'dir.

17. ANA ORTAKLAR

17.1. Birleşmeye taraf şirketlerin son genel kurul toplantısı ve son durum itibariyle sermayedeki veya toplam oy hakkı içindeki payları doğrudan veya dolaylı olarak % 5 ve fazlası olan gerçek ve tüzel kişiler ayrı olarak gösterilmek kaydıyla ortaklık yapısı:

a) Devralan sıfatıyla Güneş Sigorta

Tüm paylar eşit olarak 1 (bir) oy hakkına sahiptir.

Doğrudan pay sahibi olan gerçek veya tüzel kişiler

Pay Sahibinin Adı-Soyadı / Ticaret Unvanı	PAY SAHİPLİĞİ YAPISI (KAP'tan Son Durum İtibarıyla - 23.06.2020)					
	Pay Grubu ve Türü	Sermayedeki Payı (TL)	Sermayedeki Payı (%)	Pay Adedi	Oy Adedi	Oy Oranı (%)
TVF FİNANSAL YATIRIMLAR A.Ş.	-	329.939.697,14	61,10	329.939.697,14	329.939.697,14	61,10
DİĞER	-	210.060.302,86	38,90	210.060.303	210.060.302,86	38,90
TOPLAM		**540.000.000,00**	**100,00**	**540.000.000**	**540.000.000**	**100,00**

GÜNEŞ SIGORTA ANONİM ŞİRKETİ Genel Müdürlüğü Güneş Plaza Büyükdere Cad. No:110 Esentepe Şişli 34394 İSTANBUL Tel: (0212) 317 1957 Fax (0212) 275 64 64 Büyük Mükellefler V.D. 435 005 6984 Mersis No: 0434005698400014

HALK SİGORTA A.Ş. Halide Edip Adıvar Mah. Darülaceze Cad. No:29 Şişli/İST. Tel: (0212) 314 [illegible] Ticaret Sicil No: 4[illegible] www.halksigorta.org B.Mükelleflerler V.D.178 002 9355

ZİRAAT SİGORTA A.Ş. Genel Müdürlük Turgut Özal Millet Cd. No: 3[illegible] Tic.Sic.No: 9[illegible] Akşaray-Fatih/İST. Marmara Kurumlar V.D.: [illegible] İSTANBUL Mersis No: [illegible] www.ziraatsigorta.com.tr

Sermayeye dolaylı yoldan sahip olan gerçek veya tüzel kişiler

Pay Sahibinin Adı-Soyadı / Ticaret Unvanı	PAY SAHİPLİĞİ YAPISI					
	Pay Grubu ve Türü	Sermayedeki Payı (TL)	Sermayedeki Payı (%)	Pay Adedi	Oy Adedi	Oy Oranı (%)
TÜRKİYE VARLIK FONU	-	329.939.697,14	61,10	329.939.697,14	329.939.697,14	61,10
DİĞER[11]	-	210.060.302,86	38,90	210.060.302,86	210.060.302,86	38,90
TOPLAM		**540.000.000,00**	**100,00**	**540.000.000**	**540.000.000**	**100,00**

b) Devrolan sıfatıyla Ziraat Sigorta

Tüm paylar eşit olarak 1 (bir) oy hakkına sahiptir.

Doğrudan pay sahibi olan gerçek veya tüzel kişiler

Pay Sahibinin Adı-Soyadı / Ticaret Unvanı	PAY SAHİPLİĞİ YAPISI					
	Pay Grubu ve Türü	Sermayedeki Payı (TL)	Sermayedeki Payı (%)	Pay Adedi	Oy Adedi	Oy Oranı (%)
TVF FİNANSAL YATIRIMLAR A.Ş.	-	50.000.000,00	100,00	50.000.000	50.000.000	100,00
TOPLAM		**50.000.000,00**	**100,00**	**50.000.000**	**50.000.000**	**100,00**

[11] Söz konusu paylar dolaylı olarak sahip olunan paylardan olmayıp sermaye tutarına eklenmesi için tabloda yer verilmiştir.

GÜNEŞ SIGORTA ANONİM ŞİRKETİ

HALK SIGORTA A.Ş.
Halide Edip Adıvar Mah.
Darüşşeze Cad. No:28 Şişli/İST.
Tel: (0212) 314 7[illegible]
Ticaret Sicil No: 41[illegible]
www.halksigorta.org
B.Mükellefler V.D.178 002 9356

ZİRAAT SİGORTA A.Ş.
Turgut Özal Millet Cd. No:[illegible] Fatih/İST.
Ticaret Sicil No: 0980[illegible]
Marmara Kurumlar V.D.: [illegible]
Mersis No: 0[illegible]2081
www.ziraatsigorta.com.tr

Sermayeye dolaylı yoldan sahip olan gerçek veya tüzel kişiler

Pay Sahibinin Adı-Soyadı / Ticaret Unvanı	PAY SAHİPLİĞİ YAPISI					
	Pay Grubu ve Türü	Sermayedeki Payı (TL)	Sermayedeki Payı (%)	Pay Adedi	Oy Adedi	Oy Oranı (%)
TÜRKİYE VARLIK FONU	-	50.000.000,00	100,00	50.000.000	50.000.000	100,00
TOPLAM		**50.000.000,00**	**100,00**	**50.000.000**	**50.000.000**	**100,00**

c) Devrolan sıfatıyla Halk Sigorta

Tüm paylar eşit olarak 1 (bir) oy hakkına sahiptir.

Doğrudan pay sahibi olan gerçek veya tüzel kişiler

Pay Sahibinin Adı-Soyadı / Ticaret Unvanı	PAY SAHİPLİĞİ YAPISI (KAP'tan Son Durum İtibarıyla - 23.06.2020)					
	Pay Grubu ve Türü	Sermayedeki Payı (TL)	Sermayedeki Payı (%)	Pay Adedi	Oy Adedi	Oy Oranı (%)
TVF FİNANSAL YATIRIMLAR A.Ş.	-	332.671.331,17	95,32	33.267.133.117	33.267.133.117	95,32
DİĞER	-	16.328.668,83	4,68	1.632.866.883	1.632.866.883	4,68
TOPLAM		**349.000.000,00**	**100,00**	**34.900.000.000**	**34.900.000.000**	**100,00**

ZİRAAT SİGORTA A.Ş.
Genel Müdürlük
Turgut Özal Millet Cd. No: 33-35 Aksaray-Fatih/İST.
Tic.Sic.No: 606907 İşletme Mrk. Fatih / İSTANBUL
Marmara Kurumlar V.D.: 9980712081
Mersis No: 0-9960-7120-8100016
www.ziraatsigorta.com.tr

HALKSİGORTA A.Ş.
Halkce Eğitim Ağaçlar Mah.
Darülşeceze Cad. No:23 Şişli/İST.
Tel: (0212) 31 73 73
Ticaret Sic. No: 41274
www.halksigorta.com
B.Mükellefler V.D.178 0001 8856

GÜNEŞ SIGORTA ANONİM ŞİRKETİ
Genel Müdürlük
Güneş Plaza Büyükdere Cad. No:110
Esentepe Mah. 34394 Şişli İstanbul
Tel: (212) 352 Fax: (212) 352
B.Mükellefler V.D. 434
Sicil No: 0434005698

Sermayeye dolaylı yoldan sahip olan gerçek veya tüzel kişiler

Pay Sahibinin Adı-Soyadı / Ticaret Unvanı	PAY SAHİPLİĞİ YAPISI					
	Pay Grubu ve Türü	Sermayedeki Payı (TL)	Sermayedeki Payı (%)	Pay Adedi	Oy Adedi	Oy Oranı (%)
TÜRKİYE VARLIK FONU	-	332.671.331,17	95,32	33.267.133.117	33.267.133.117	95,32
DİĞER	-	16.328.668,83	4,68	1.632.866.883	1.632.866.883	4,68
TOPLAM		**349.000.000,00**	**100,00**	**34.900.000.000**	**34.900.000.000**	**100,00**

17.2. Birleşmeye taraf şirketlerin sermayelerindeki veya toplam oy hakları içindeki payları %5 ve fazlası olan gerçek kişi ortakların birbiriyle akrabalık ilişkileri:

Yoktur.

17.3. Birleşmeye taraf şirketlerin sermayelerini temsil eden paylar hakkında bilgi:

a) Devralan sıfatıyla Güneş Sigorta

Grubu	Nama/ Hamiline Olduğu	İmtiyazların türü (Kimin sahip olduğu)	Bir Payın Nominal Değeri (TL)	Toplam (TL)	Sermayeye Oranı (%)
-	Nama	Yoktur.	1,00	540.000.000,00	100

b) Devrolan sıfatıyla Ziraat Sigorta

Grubu	Nama/ Hamiline Olduğu	İmtiyazların türü (Kimin sahip olduğu)	Bir Payın Nominal Değeri (TL)	Toplam (TL)	Sermayeye Oranı (%)
-	Nama	Yoktur.	1,00	50.000.000,00	100

GÜNEŞ SİGORTA ANONİM ŞİRKETİ

HALKSİGORTA A.Ş. Halide Edip Adıvar Mah. Darüşşeze Cad. No:23 Şişli/İST. Tel: (0212) 314 75 73 Ticaret Sicil No: 419740 www.halksigorta.com B.Mükellefler V.D.178 002 9356

ZİRAAT SİGORTA A.Ş. Genel Müdürlük Turgut Özal Millet Cd. No: 240 Tic.Sic.No: 838307 İşletme Mk. Aksaray/Fatih/İST. Marmara Kurumlar V.D.: 9990712088 Mersis No: 0-9990-7120-8100016 www.ziraatsigorta.com.tr

c) Devrolan sıfatıyla Halk Sigorta

Grubu	Nama/ Hamiline Olduğu	İmtiyazların türü (Kimin sahip olduğu)	Bir Payın Nominal Değeri (TL)	Toplam (TL)	Sermayeye Oranı (%)
-	Nama	Yoktur.	0,01	349.000.000,00	100

18. İLİŞKİLİ TARAFLAR VE İLİŞKİLİ TARAFLARLA YAPILAN İŞLEMLER HAKKINDA BİLGİLER

18.1. İşleme esas finansal tablo dönemi ve son durum itibariyle birleşmeye taraf şirketlerin ilişkili taraflarla yapılan işlemleri hakkında UMS 24 çerçevesinde ayrıntılı açıklama:

a) Devralan sıfatıyla Güneş Sigorta

Güneş Sigorta'nın bağımsız denetimden geçmiş ve bir önceki dönem ile karşılaştırmalı verilen 31.12.2019 tarihli Finansal Tablolar'ın "İlişkili Taraf Açıklamaları" dipnotunda (Dipnot 45) detaylı bilgiler yer almaktadır. Söz konusu Finansal Tablolar ve Dipnotları'na www.kap.gov.tr ve Güneş Sigorta'nın www.gunessigorta.com.tr adreslerindeki kurumsal internet sitelerinden ulaşılabilir. İlgili tablo aşağıda sunulmuştur. Güneş Sigorta'nın ortakları ve bağlı ortaklıklarından alacaklar nedeniyle ayrılan şüpheli alacak tutarı ve bunların borçları bulunmamaktadır. Ortaklar ve bağlı ortaklılar lehine verilen garanti, taahhüt, kefalet, avans, ciro gibi yükümlülükler bulunmamaktadır.

	01.01-31.12.2019
Vakıflar Bankası T.A.O.	738.134.076
Taksim Otelcilik A.Ş.	899.612
Vakıf Finansal Kiralama A.Ş.	813.080
Vakıf Emeklilik ve Hayat A.Ş.	288.760
Diğer	1.807.539
Yazılan primler	**741.943.067**
Vakıflar Bankası T.A.O.	120.698.255
Vakıf Finansal Kiralama A.Ş.	1.476.715
Vakıf Sigorta Aracılık Hizmetleri Ltd.	2.399
Ödenen komisyon	**122.177.369**
Vakıflar Bankası T.A.O.	1.134.008

GÜNEŞ SIGORTA ANONİM ŞİRKETİ

HALK SIGORTA A.Ş. Halide Edip Adıvar Mah. Darüşşafaka Cad. No: 21 Sişli/İST. Tel: (0212) 314 [illegible] Ticaret Sicil No: 479740 www.halksigorta.org B.Mükellefler V.D.178 002 [illegible]

ZİRAAT SİGORTA A.S. Turgut Özal Millet Cad. No: [illegible] Şişli/İST. Marmara Kurumlar V.D. [illegible] İSTANBUL Mersis No: 0-[illegible]-7120-8100016 www.ziraatsigorta.com.tr

Kira gelirleri	**1.134.008**
Vakıf Emeklilik ve Hayat A.Ş.	181.755
Kira giderleri	**181.755**
Vakıflar Bankası T.A.O.	98.652.511
Finansman gelirleri	**98.652.511**
Vakıflar Bankası T.A.O.	1.541.999
Finansman giderleri	**1.541.999**
Vakıf Emeklilik ve Hayat A.Ş.	29.515.753
Vakıf Pazarlama Sanayi ve Ticaret A.Ş.	-
Vakıf Yatırım Menkul Değerler A.Ş.	-
Temettü gelirleri	**29.515.753**
Vakıflar Bankası T.A.O.	371.289
Diğer faaliyet giderleri	**371.289**
Vakıf Yatırım Menkul Değerler A.Ş.	340.968
Hizmet Komsiyonu	**340.968**
Vakıf Emeklilik ve Hayat A.Ş.	7.426
Diğer Giderler	**7.426**

b) Devrolan sıfatıyla Ziraat Sigorta

Ziraat Sigorta'nın bağımsız denetimden geçmiş ve bir önceki dönem ile karşılaştırmalı verilen 31.12.2019 tarihli Finansal Tablolar'ın "İlişkili Taraf Açıklamaları" dipnotunda (Dipnot 45) detaylı bilgiler yer almaktadır. Söz konusu Finansal Tablolar ve Dipnotları'na Ziraat Sigorta'nın www.ziraatsigorta.com.tr adreslerindeki kurumsal internet sitelerinden ulaşılabilir.

	1 Ocak- 31 Aralık 2019	**1 Ocak- 31 Aralık 2018**
Ziraat Bankası	156.769.303	28.721.261
Ziraat Katılım Bankası A.Ş. (kar payı)	2.605.367	267.785

GÜNEŞ SİGORTA ANONİM ŞİRKETİ Genel Müdürlük Güneş Plaza Büyükdere Cad. No: 110 Esentepe 34394 Şişli/İSTANBUL Tel: 0212 [illegible] Fax: 0212 [illegible] Büyük Mükellefler V.D. [illegible] Mersis No: 0434005698[illegible]0014

HALKSİGORTA A.Ş. Halide Edip Adıvar Mah. Darülaceze Cad. No:13 Şişli/İST. Tel: (0212) 314 [illegible] Ticaret Sicil No: 419740 www.halksigorta.org B.Mükelleflier V.D.178 002 9356

ZİRAAT SİGORTA A.Ş. Genel Müdürlük Turgut Özal Millet Cd. No: [illegible] Aksaray-Fatih/İST. Tic.Sic No: 699807 İstanbul Ticaret Sicili Müdürlüğü Fatih / İSTANBUL Marmara Kurumlar Vergi Dairesi 0-[illegible] Mersis No: 0-9930-7120-8100010 www.ziraatsigorta.com.tr

Faiz geliri & kar payı	**159.374.670**	**28.989.046**
Ziraat Bankası[1]	2.458.416.636	1.172.339.726
Ziraat Katılım Bankası A.Ş.	30.489.220	7.894.396
Ziraat Teknoloji A.Ş.	7.062.530	228.300
Ziraat Emeklilik ve Hayat A.Ş.	1.015.075	(10.716)
Ziraat Yatırım Menkul Değerler A.Ş.	474.965	307
Ziraat Portföy Yönetimi A.Ş.	432.200	(18.121)
Ziraat Gayrimenkul Yatırım Ortaklığı	105.577	4.030
Ziraat Bank International AG	8.343	-
Ziraat Leasing A.Ş.	-	8.331.342
Yazılan primler	**2.498.004.546**	**1.188.769.264**
Ziraat Hayat ve Emeklilik A.Ş.	-	(14.940.731)
Devreden primler	-	**(14.940.731)**
Ziraat Bankası	319.377.415	102.411.828
Ziraat Leasing A.Ş.	-	882.764
Ziraat Katılım Bankası A.Ş.	517.577	120.710
Ödenen komisyon	**319.894.992**	**103.415.302**
Ziraat Hayat ve Emeklilik A.Ş.	12.139.751	3.197.638
Alınan komisyon	**12.139.751**	**3.197.638**

c) Devrolan sıfatıyla Halk Sigorta

Halk Sigorta'nın bağımsız denetimden geçmiş ve bir önceki dönem ile karşılaştırmalı verilen 31.12.2019 tarihli Finansal Tablolar'ın "İlişkili Taraf Açıklamaları" dipnotunda (Dipnot 45) detaylı bilgiler yer almaktadır. Söz konusu Finansal Tablolar ve Dipnotları'na www.kap.gov.tr ve Halk Sigorta'nın www.halksigorta.com.tr adreslerindeki kurumsal internet sitelerinden ulaşılabilir.

31 Aralık 2019 ve 31 Aralık 2018 tarihleri itibarıyla ilişkili kuruluş bakiyeleri aşağıdaki gibidir:

	31 Aralık 2019	31 Aralık 2018

T.Halk Bankası A.Ş.– bankalar mevduatı	1.990.614.473	1.381.968.267
Bankalar	**1.990.614.473**	**1.381.968.267**
T.Halk Bankası A.Ş. - prim alacakları	78.319.803	68.673.735
Halk Finansal Kiralama A.Ş. - prim alacakları	8.530.545	12.588.904
Esas faaliyetlerden alacaklar	**86.850.348**	**81.262.639**
T.Halk Bankası A.Ş. - ödenecek komisyonlar	1.163.002	1.847.663
Halk Finansal Kiralama A.Ş. - ödenecek komisyonlar	1.350.229	2.435.425
Esas faaliyetlerden borçlar	**2.513.231**	**4.283.088**

İlişkili kuruluşlardan olan alacaklar için teminat alınmamıştır.

Ortaklar, iştirakler ve bağlı ortaklıklardan alacaklar nedeniyle ayrılan şüpheli alacak tutarı ve bunların borçları bulunmamaktadır.

Ortaklar, iştirakler ve bağlı ortaklılar lehine verilen garanti, taahhüt, kefalet, avans, ciro gibi yükümlülükler bulunmamaktadır.

31 Aralık 2019 ve 31 Aralık 2018 tarihlerinde sona eren hesap dönemlerinde ilişkili kuruluşlarla gerçekleştirilen işlemler aşağıdaki gibidir:

	31 Aralık 2019	**31 Aralık 2018**
T.Halk Bankası A.Ş.– banka kanalı ile yazılan primler	537.176.945	442.381.877
Halk Finansal Kiralama A.Ş. kanalı ile yazılan primler	20.681.616	20.461.520
Yazılan primler	557.858.561	462.843.397
T.Halk Bankası A.Ş. – mevduat faiz gelirleri	321.891.628	203.327.264

GÜNEŞ SIGORTA ANONİM ŞİRKETİ Genel Müdürlük Güneş Plaza Büyükdere Cad. No:110 Esentepe - Şişli 34394 İSTANBUL Tel: 0850 222 1050 Faks: [illegible] Büyük Mükellefler V.D. 434 [illegible] Mersis No.: 0434005698400014

HALKSİGORTA A.Ş. Halide Edib Adıvar Mah. Darüşşeze Cad. No:23 Şişli/İST Tel: (0212) 314 [illegible] Ticaret Sicil No: 41[illegible]740 www.halksigorta.com B.Mükellefler V.D. 178 002 [illegible]

ZİRAAT SİGORTA A.Ş. Sermayesi [illegible] Turgut Özal Millet Cad. [illegible] Ticaret Sicil No: [illegible] 34096 Aksaray-Fatih/İST. Mermera Kule [illegible] V.D.: [illegible] İSTANBUL Mersis No: [illegible] www.ziraatsigorta.com.tr

T.Halk Bankası A.Ş. – finansal varlıkların satış gelirleri	46.080.329	28.634.249
Halk Yatırım Menkul Değerler A.Ş. – finansal varlıkların satış gelirleri	2.224.769	-
Halk Faktoring A.Ş. – finansal varlıkların satış gelirleri	428.350	-
Halk Finansal Kiralama A.Ş. – finansal varlıkların satış gelirleri	3.818.195	-
Yatırım gelirleri	374.443.271	231.961.513
T.Halk Bankası A.Ş.	75.501.275	57.590.273
Halk Hayat ve Emeklilik A.Ş.	3.557.227	2.878.684
Halk Gayrimenkul Yatırım Ortaklığı A.Ş.	1.335.005	1.103.161
Halk Faktoring A.Ş.	708.026	515.331
Halk Portföy Yönetimi A.Ş.	(231.665)	248.326
Halk Yatırım Menkul Değerler A.Ş.	1.345.092	987.533
Halk Finansal Kiralama A.Ş.	20.863.767	20.566.789
Bileşim Alternatif Dağıtım Kanalları A.Ş.	2.578.019	1.504.085
Prim Üretimi (iştiraklere ait primler)	105.656.746	85.394.182
T.Halk Bankası A.Ş.	83.409	64.387
Kira Ödemeleri	83.409	64.387
T.Halk Bankası A.Ş.	1.571.305	1.011.078
Halk Hayat ve Emeklilik A.Ş.	136.458	115.253
Halk Portföy Yönetimi A.Ş.	21.339	259.628
Halk Yatırım Menkul Değerler A.Ş.	70.800	81.755
Hizmet Alımı İşlemleri	1.799.902	1.467.714

18.2. İlişkili taraflarla yapılan işlemlerin birleşmeye taraf şirketlerin net satış hasılatı içindeki payı hakkında bilgi:

a) Devralan sıfatıyla Güneş Sigorta

İlişkili taraflarla yapılan işlemlerin birleşmeye taraf şirketlerin net satış hasılatı içindeki payı % 1,9'dur.

b) Devrolan sıfatıyla Ziraat Sigorta

İlişkili taraflarla yapılan işlemlerin birleşmeye taraf şirketlerin net satış hasılatı içindeki payı % 1,7'dir.

c) Devrolan sıfatıyla Halk Sigorta

İlişkili taraflarla yapılan işlemlerin birleşmeye taraf şirketlerin net satış hasılatı içindeki payı % 5'tir.

19. BİRLEŞME TARAF ŞİRKETLERE İLİŞKİN DİĞER BİLGİLER

19.1. Birleşmeye taraf şirketlerin sermayesi hakkında bilgiler:

Birleşme taraf olan şirketlerin sermayeleri aşağıda şirketler bazında gösterilmektedir.

a) Devralan sıfatıyla Güneş Sigorta

Güneş Sigorta'nın çıkarılmış sermayesi 540.000.000,00 TL'dir.

b) Devrolan sıfatıyla Ziraat Sigorta

Ziraat Sigorta'nın ödenmiş sermayesi 50.000.000,00 TL'dir.

c) Devrolan sıfatıyla Halk Sigorta

Halk Sigorta'nın çıkarılmış sermayesi 349.000.000,00 TL'dir.

19.2. Birleşmeye taraf şirketlerin kayıtlı sermaye tavanı:

a) Devralan sıfatıyla Güneş Sigorta

Güneş Sigorta'nın kayıtlı sermaye tavanı 540.000.000,00 TL'dir.

b) Devrolan sıfatıyla Ziraat Sigorta

Yoktur.

c) Devrolan sıfatıyla Halk Sigorta

Halk Sigorta'nın kayıtlı sermaye tavanı 500.000.000,00 TL'dir.

19.3. Birleşmeye taraf şirketlerin sermayelerini temsil etmeyen kurucu ve intifa senetleri vb. hisselerin sayısı ve niteliği hakkında bilgi:

GÜNEŞ SİGORTA ANONİM ŞİRKETİ Genel Müdürlük

HALK SİGORTA A.Ş. Halide Edip Adıvar Mah. Darülsezze Cad. No: 23 Şişli/İST. Tel: (0212) 317 73 73 Ticaret Sicil No: 419070 www.halksigorta.com.tr B.Mükellefler V.D.178 0[illegible]9355

ZİRAAT SİGORTA A.Ş. Genel Müdürlük Turgut Özal Millet Cd. [illegible] Aksaray-Fatih/İST. Tic.Sic.No. 0980[illegible] Mrk. Fatih / İSTANBUL Mersis No: 0-9[illegible]-7[illegible]-[illegible] www.ziraatsigorta.com.tr

Yoktur.

19.4. Birleşmeye taraf şirketlerin paylarından, kendileri tarafından bizzat tutulan veya onların adına tutulan veya bağlı ortaklıklarının sahip oldukları birleşmeye taraf şirket paylarının adedi, defter değeri ve nominal değeri:

Yoktur.

19.5. Birleşmeye taraf şirketlerin varant, paya dönüştürülebilir tahvil, pay ile değiştirilebilir tahvil vb. sermaye piyasası araçlarının miktarı ve dönüştürme, değişim veya talep edilme esaslarına ilişkin bilgi:

Yoktur.

19.6. Birleşmeye taraf şirketlerin son on iki ay içinde yaptığı sermaye artırımları ve kaynakları ile sermaye azaltımları, yaratılan/iptal edilen pay grupları ve pay sayısında değişikliğe yol açan diğer işlemlere ilişkin bilgi:

a) Devralan sıfatıyla Güneş Sigorta

Güneş Sigorta'nın 8 Mayıs 2019 tarihli yönetim kurulu kararı uyarınca, şirket sermayesinin bedelli sermaye arıtırım kararı için karar alınmış ve SPK'ya yapmış olduğu sermaye artırım başvurusu 11.07.2019 tarihinde onaylanmıştır. Güneş Sigorta; 270.000.000 TL nominal değerli payların halka arzı gerçekleşerek şirket sermayesi 270.000.000 TL'den 540.000.000 TL'ye yükseltilmiştir. Sermaye artırım işlemi 18 Eylül 2019 tarihinde tescil edilmiş olup, 24 Eylül 2019 tarihli Ticaret Sicil Gazetesi'nde yayınlanmıştır.

b) Devrolan sıfatıyla Ziraat Sigorta

Yoktur.

c) Devrolan sıfatıyla Halk Sigorta

Halk Sigorta'nın 9 Nisan 2019 tarihli yönetim kurulu kararı uyarınca şirket sermayesinin 69.000.000 TL bedelsiz olarak arttırılmasına, arttırılacak sermaye tutarının tamamının 2018 yılı kâr payından karşılanmasına karar verilmiştir. Halk Sigorta'nın SPK'ya yapmış olduğu sermaye artırım başvurusu 23 Mayıs 2019 tarihinde onaylanmıştır. Sermaye artırım işlemi 31 Mayıs 2019 tarihinde tescil edilmiş olup, 12 Haziran 2019 tarihli Ticaret Sicil Gazetesi'nde yayınlanmıştır. Söz konusu artırım sonucunda Halk Sigorta'nın sermayesi 280.000.000 TL'den 349.000.000 TL'ye yükseltilmiştir.

19.7. Birleşmeye taraf şirketlerin son on iki ay içinde halka arz veya tahsisli satış suretiyle pay ihracının bulunması halinde, bu işlemlerin niteliğine, bu işlemlere konu olan payların tutarı ve niteliklerine ilişkin açıklamalar:

a) Devralan sıfatıyla Güneş Sigorta

Güneş Sigorta'nın 8 Mayıs 2019 tarihli yönetim kurulu kararı uyarınca, şirket sermayesinin bedelli olarak artırılması kararlaştırılmış ve söz konusu sermaye artırım başvurusu SPK tarafından 11 Temmuz 2019 tarihinde onaylanmıştır. Bu kapsamda Güneş Sigorta'nın 270.000.000 TL nominal değerli paylarının halka arzı gerçekleşerek şirket sermayesi

270.000.000 TL'den 540.000.000 TL'ye artırılmıştır. Sermaye artırım işlemi 18 Eylül 2019 tarihinde tescil edilmiş olup, 24 Eylül 2019 tarihli Ticaret Sicil Gazetesi'nde yayınlanmıştır.

Güneş Sigorta tarafından sermaye artırımı kapsamında 1,00 TL nominal değerli nama yazılı paylar ihraç edilmiş ve söz konusu sermaye artırımında yeni pay alma (rüçhan) hakları kısıtlanmamıştır.

b) Devrolan sıfatıyla Ziraat Sigorta

Yoktur.

c) Devrolan sıfatıyla Halk Sigorta

Yoktur.

19.8. Birleşmeye taraf şirketlerin mevcut durum itibariyle paylarının borsada işlem görmesi durumunda, hangi grup payların borsada işlem gördüğüne veya bu hususlara ilişkin bir başvurusunun bulunup bulunmadığına ilişkin bilgi:

a) Devralan sıfatıyla Güneş Sigorta

Güneş Sigorta'nın tamamı ödenmiş 540.000.000,00 TL sermayesinde grup ayrımı bulunmamaktadır ve paylarının tamamı kaydileştirilmiş olup sermayesinin %38,28'ini temsil eden paylar BİST Yıldız Pazar'da işlem görmektedir.

b) Devrolan sıfatıyla Ziraat Sigorta

Yoktur.

c) Devrolan sıfatıyla Halk Sigorta

Halk Sigorta'nın tamamı ödenmiş 349.000.000,00 TL sermayesinde grup ayrımı bulunmamaktadır ve tamamı kaydileşmiş olup sermayesinin %1,22'sini temsil eden paylar BİST Piyasa Öncesi İşlem Platformu'nda işlem görmektedir.

19.9. Birleşme sonucunda ihraç edilecek yeni payların/işleme taraf şirketlerin paylarının borsada işlem görüp görmeyeceği ve işlem görmesinin şartları, borsanın hangi piyasa/pazar/platformunda işlem göreceği veya bu hususlara ilişkin borsaya bir başvurusunun bulunup bulunmadığına ilişkin bilgi:

Devralan sıfatıyla, birleşme sonucunda yapılacak sermaye artırımı nedeniyle ihraç edilecek ve devrolan sıfatıyla Ziraat Sigorta ve Halk Sigorta ortaklarına tahsis edilecek Güneş Sigorta payları borsada işlem görecektir. Borsa İstanbul'un da uygun görüşüne de bağlı olarak söz konusu payların 'Yıldız Pazar'da işlem görmesi beklenmektedir. Birleşme işleminin genel kurulda onaylanmasını takiben Borsa İstanbul'a gerekli başvuru yapılacaktır.

19.10. Birleşmeye taraf şirketlerin esas sözleşmeleri ve iç yönergelerine ilişkin önemli bilgiler:

a) Devralan sıfatıyla Güneş Sigorta

GÜNEŞ SIGORTA ANONİM ŞİRKETİ Genel Müdürlük

HALKSİGORTA A.Ş. Halide Edip Adıvar Mah. Darülsıcaca Cad. No:23 Şişli/İST. Tel: (0212) 31 73 73 Ticaret Sicil No: 419 Mersis No: 0-9860-7000-8100016 www.halksigorta.com.tr B.Mükellefler V.D.178 007 9356

ZİRAAT SİGORTA A.Ş. Turgut Özal Millet Cad. No:7 34396 Yeşilköy-Bakırköy/İSTANBUL Tic.Sic.No: 099807 Marmara Kurumlar V.D. Mersis No: 0-9860-7000-8100016 www.ziraatsigorta.com.tr

Güneş Sigorta'nın esas sözleşmesi Türk Ticaret Kanunu, Sermaye Piyasası Kanunu, Kurumsal Yönetim Tebliği'nde belirtilen 'Kurumsal Yönetim İlkeleri' ve ilgili ikincil mevzuata uyumludur.

Şirketin esas sözleşmesi ve iç yönergeleri şirketin kurumsal internet sitesinde (www.günessigorta.com.tr) bulunmaktadır.

b) Devrolan sıfatıyla Ziraat Sigorta

Ziraat Sigorta'nın esas sözleşmesi Türk Ticaret Kanunu ve ilgili ikincil mevzuatına uyumludur.

Şirketin esas sözleşmesi ve iç yönergeleri şirketin kurumsal internet sitesinde (www.ziraatsigorta.com.tr) bulunmaktadır.

c) Devrolan sıfatıyla Halk Sigorta

Halk Sigorta'nın esas sözleşmesi Türk Ticaret Kanunu, Sermaye Piyasası Kanunu, Kurumsal Yönetim Tebliği'nde belirtilen 'Kurumsal Yönetim İlkeleri' ve ilgili ikincil mevzuata uyumludur.

Şirketin esas sözleşmesi ve iç yönergeleri şirketin kurumsal internet sitesinde (www.halksigorta.com.tr) bulunmaktadır.

19.11. Esas sözleşmenin ilgili maddesinin referans verilmesi suretiyle birleşmeye taraf şirketlerin amaç ve faaliyetleri:

a) Devralan sıfatıyla Güneş Sigorta

Güneş Sigorta'nın Esas Sözleşmesi'nin "*Amaç ve Konu*" başlıklı 5. maddesinde belirtildiği üzere Güneş Sigorta'nın amacı ve başlıca işletme konulan şunlardır:

"***Amaç ve Konu***

Madde 5 *- Şirketin başlıca kuruluş amacı, 6102 sayılı Türk Ticaret Kanunu'na uygun şekilde 5684 sayılı Sigortacılık Kanunu çerçevesinde her tür sigortacılık faaliyetinde bulunmaktır. Şirket, bu amacını gerçekleştirebilmek için yürürlükteki mevzuata uygun olarak bütün mali ve ticari işlemleri yapabilir ve özellikle aşağıdaki konularda faaliyetlerde bulunabilir.*

a) Türkiye Cumhuriyeti hudutları dahilinde ve yabancı memleketlerde her türlü sigorta, koasürans, reasürans ve retrosesyon işlemleri yapmak,

b) Yerli sigorta ve reasürans şirketlerinin mümessilliğini ve umumi acenteliğini yapmak ve her türlü sigorta ve reasürans işlemlerine aracılık etmek,

c) Şirket amacını gerçekleşebilmesi için her türlü mali, ticari, sınai, idari tasarruf ve faaliyetlerde bulunmak, şirketler kurmak, kurulmuş ve kurulacak şirketlere iştirak etmek, bunların ve genel olarak anonim şirketlerin hisse senedi ve tahvillerini ilgili Bakanlığın tespit ve kabul edeceği şekil ve miktarda ve devlet istikraz tahvilleri ile Hazinece ve Hazine kefaletiyle çıkarılan her nevi tahvil ve bonoları aracılık yapmamak ve menkul kıymet portföy işletmeciliği niteliğinde olmamak kaydıyla alıp satmak;

GÜNEŞ SİGORTA ANONİM ŞİRKETİ Genel Müdürlük Güneş Plaza Büyükdere Cad. No: 110 Esentepe Şişli 34394 İSTANBUL Tel: (0212) 317 1957 Fax: (0212) 317 1958 Büyük Mükellefler V.D. 434 [illegible] Mersis No: 0434003098[illegible]014

HALKSIGORTA A.Ş. Halide Edip Adıvar Mah. Darülaceze Cad. No:23 Şişli/İST. Tel: (0212) 317 73 75 Ticaret Sicil No: 419740 www.halksigorta.com.tr B.Mükellefler V.D.178 002 9356

ZİRAAT SİGORTA A.Ş. Genel Müdürlük Turgut Özal Millet Cad. No:[illegible] 34096 Aksaray Fatih/İST. Tic.Sic.No: 99[illegible] İstanbul Mrk. Fatih İSTANBUL Marmara Kurumlar V.D.: 99[illegible] Mersis No: 0-9930-7120-8100016 www.ziraatsigorta.com.tr

d) İştigal konusu ile ilgili her türlü menkul ve gayrimenkuller almak, satmak, devir ve ferağ etmek, işletmek, kiraya vermek, başkaları lehine rehin, ipotek ve diğer hakları tesis ve fek etmek ve diğer her türlü aynî ve şahsî tasarruf ve faaliyetlerde bulunmak;

e) Şirket amacı dahilinde iç ve dış piyasalardan uzun ve kısa vadeli istikrazlar, mal ve kefalet kredileri, emtia, akreditif yatırım kredileri, açık krediler ve benzeri krediler temin etmek ve sözleşmeler yapmak;

Yukarıda gösterilen konulardan başka ileride Şirket için faydalı ve gerekli görülecek başka işlere girişilmek istenildiği takdirde Yönetim Kurulunun teklifi üzerine keyfiyet Genel Kurulun onayına sunulacak ve bu yolda karar alındıktan sonra Şirket bu işleri de yapabilecektir.

Ana sözleşme değişikliği niteliğinde olan kararların uygulanabilmesi için Gümrük ve Ticaret Bakanlığı ve Sermaye Piyasası Kurulu ile yasaların öngördüğü diğer mercilerden gerekli izin alınacaktır."

b) Devrolan sıfatıyla Ziraat Sigorta

Ziraat Sigorta'nın Esas Sözleşmesi'nin "*İşletme Konusu*" başlıklı 4. maddesinde belirtildiği üzere Ziraat Sigorta'nın amacı ve başlıca işletme konulan şunlardır:

"***İşletme Konusu***

Madde 4 *- Şirketin işletme konusu, hayat dışı sigortacılık branşlarında uygulanmakta olan veya gelecekte uygulanacak olein her türlü sigortacılık faaliyetinde bulunmaktır.*

Şirket yurt içinde ve yurt dışında yapılmasında yasal olarak sakınca bulunmayan her nevi elementer sigortacılık branşında, koasürans ve reasürans sözleşmeleri yapabilir ve bu konularla ilgili her türlü işlemi gerçekleştirebilir.

Sigortacılık mevzuatının yabancılarla ilgili hükümleri saklı kalmak kaydıyla yerli ve yabancı sigorta ve reasürans kuruluşlarının vekalet, mümessillik, jeranlık, acentelik ve likidatörlüklerini üstlenip yürütebilir.

Yerli ve yabancı sigorta ve reasürans kuruluşlarının veya bunların acentelerinin elementer sigortacılık (hayat dışı) branşı ile ilgili her türlü sigorta portföylerini devralabilir ve gerektiğinde devredebilir.

a) Yurt içinde ve yurt dışında yasal zorunlulukları yerine getirmek kaydıyla sigorta acentelikleri tesis edebilir.

b) Yasaların öngördüğü ölçüde faaliyet konusu ile ilgili alanlarda faydalı olabilecek ticari, mali ve diğer alanlarda şirketler kurabilir, kurulmuş veya kurulacak şirketlere iştirak edebilir.

c) Faaliyetlerini sürdürmek için gerekli her türlü menkul ve gayrimenkulü iktisap, devir ve ferağ edebilir bunlar üzerinde ayni haklar tesis edebilir, kiraya verebilir, bunlara ilişkin finansal kiralama sözleşmeleri yapabilir. Maliki olduğu veya kiraladığı taşınmazlar üzerinde her türlü bina, tesis ve benzeri inşaatı yapabilir veya üçüncü şahıslara yaptırabilir. Şirketin alacak ve borçlarını teminen her cins, şekil ve sırada ipotek ve rehin verebilir. İpotek ve rehin alabilir, bunları tescil, devir ve temlik ettirebilir. Mevcut ve tesis edilecek ipotek ve rehinleri fek ve tadil edebilir.

GÜNEŞ SIGORTA ANONİM ŞİRKETİ Genel Müdürlüğü

HALKSIGORTA A.Ş. Halide Edip Adıvar Mah. Darülaceze Cad. No:12 Şişli/İST. Tel: (0212) 314 13 73 Ticaret Sicil No: 419740 www.halksigorta.org B.Mükellefler V.D.178 002 9255

ZİRAAT SİGORTA A.Ş. Genel Müdürlük Turgut Özal Millet Cd. Ticaret Sicil No: 809307 Aksaray-Fatih/İST. Mersis No: 0-9580-0120-8190016 www.ziraatsigorta.com.tr

d) Mali yapısına katkıda bulunmak amacıyla borçlanmalara girişebilir, her türlü krediyi kullanabilir.

Kendi borçları veya sigorta işlemleri ile ilgili olarak kefalet, teminat ve garanti verebilir veya taahhütlerde bulunabilir.

e) Mevcut mali kaynaklarını değerlendirmek amacıyla aracılık ve menkul kıymet portföy işletmeciliği faaliyetleri kapsamında olmamak ve ilgili Bakanlığın tespit ve kabul edeceği şekil ve miktarlarda olmak kaydıyla; hisse senedi, tahvil, intifa senedi, kâr ortaklığı belgeleri ve menkul kıymetleri alabilir, satabilir, bunlar üzerinde kefalet verebilir, intifa hakları tesis edebilir, intifa haklarından yararlanabilir, menkul kıymetlerle ilgili her türlü muamelelere girişebilir, her türlü ticari, sınai ve mali işlemleri yapabilir.

f) Konusu ile ilgili gerekli her türlü ruhsatname izinleri alabilir. Yurt içinden veya yurt dışından marka, model, patent, lisans, teknik yardım, know-how kullanım hakları ve diğer fikri müşavirlik, mümessillik hizmetleri ve benzeri sınai mülkiyet haklarını iktisap edebilir, bunları kiralayabilir, devir ve temlik edebilir ve bunlar üzerinde lisans anlaşmaları yapabilir.

g) Yukarıda sayılanlardan başka iştigal konusu ile ilgili ticari, mali, sınai, idari ve hukuki her türlü işlem ve eylemleri gerçekleştirebilir. "

c) Devrolan sıfatıyla Halk Sigorta

Halk Sigorta'nın Esas Sözleşmesi'nin "*Amaç ve Konu*" başlıklı 5. maddesinde belirtildiği üzere Halk Sigorta'nın amacı ve başlıca işletme konulan şunlardır:

"***Amaç ve Konu***

Madde 5 *- Şirketin başlıca kuruluş amacı, Sigortacılık Kanunu ve buna bağlı düzenlemeler çerçevesinde sigortacılık faaliyetinde bulunmaktır. Şirket, bu amacını gerçekleştirebilmek için mevzuatın müsaadesi çerçevesinde mali ve ticari işlemleri yapabilir ve özellikle aşağıdaki konularda faaliyette bulunabilir.*

a-) Ülke içinde veya dışında her türlü sigorta, koasürans, reasürans, retrosesyon işlemlerini yapabilir,

b-) Sigorta işleri ile ilgili her türlü mali, ticari, sınai işlemleri gerçekleştirebilir, kısmen veya tamamen gerçekleşen işlemleri devir alabilir veya devredebilir,

c-) Şirket, amacını gerçekleştirmek için başka şirketler kurabilir, kurulmuş şirketlere iştirak edebilir, Sermaye Piyasası Kanunu'nun 21. maddesi hükmü saklıdır.

d-) İstikraz tahvillerini, her nevi tahvil ve bonoları, hisse senetlerini, diğer menkul kıymetleri, yatırım hizmetleri ve faaliyetleri niteliğinde olmamak kaydıyla alabilir veya satabilir,

e-) Şirket, yasaların izin verdiği çerçevede yatırım fonları kurabilir, bono, tahvil ve benzeri menkul kıymetler ihraç edebilir, sermaye piyasalarından kaynak temin etmek amacıyla yurt içinde veya dışında kısa, uzun veya orta vadeli istikraz, mal ve kefalet kredileri, emtia akreditifleri ve benzeri borçlanmalarda bulunabilir, bu borçlanmalar karşılığında her türlü tahvil, bono, senet ve benzeri kıymetleri ve belgeleri ihraç ile kote edebilir, borçlanma araçlarının ihracında Şirket Yönetim Kurulu yetkilidir.

GÜNEŞ SIGORTA ANONİM ŞİRKETİ

HALK SIGORTA A.Ş. Halide Edip Adıvar Mah. Darülaceze Cad. Şişli-İST. Tel: (0212) 31 76 74 Ticaret Sicil No: 41937 www.halksigorta.com.tr B.Mükellefler V.D.178 0

ZİRAAT SİGORTA A.Ş. Genel Müdürlük Turgut Özal Millet Cd. Aksaray-Fatih/İST. Tic.Sic.No: 695307 İstanbul Ticaret Sicili Müdürlüğü Mersis No: 0-9930-0120-8 www.ziraatsigorta.com.tr

f-) Şirket, amacını gerçekleştirmek için her türlü taşınır ve taşınmaz malları alabilir, satabilir, kiraya verebilir, kiraya tutabilir,

g-) Şirket'in kendi adına ve 3. kişiler lehine, garanti, kefalet, teminat vermesi veya ipotek dahil rehin hakkı tesis etmesi hususlarında sermaye piyasası mevzuatı çerçevesinde belirlenen esaslara uyulur,

h-) Şirket, üçüncü şahısların taşınır veya taşınmaz mallarını kiralayabilir, rehin ve/veya ipotek alabilir, alınmış rehinleri kaldırabilir ve ipotekleri fek edebilir.

ı) Şirket, Sigortacılık Kanunu ve Sermaye Piyasası Kanunu'nun ilgili hükümleri çerçevesinde ve belirlenen sınırlar dahilinde bağış veya yardım yapabilir.

Bağış ve yardımlar; üst sınırı Genel Kurul tarafından belirlenir, bu sınırı aşan tutarda bağış yapılamaz ve yapılan bağışlar dağıtılabilir kar matrahına eklenir. Bağış ve yardımlar Sermaye Piyasası Kanunu'nun örtülü kazanç aktarımı düzenlemelerine aykırılık teşkil edemez, gerekli özel durum açıklamaları yapılır ve yıl içinde yapılan bağış ve yardımlar Genel Kurulda ortakların bilgisine sunulur. Yapılan bağış ve yardımlar Şirket amaç ve konusunu aksatmayacak şekilde yapılabilir.

Yukarıda gösterilen konulardan başka ileride Şirket'in amaç ve konusunda değişiklik yapılması halinde T.C. Gümrük ve Ticaret Bakanlığı, Sermaye Piyasası Kurulu, Hazine Müsteşarlığı ve diğer kamu kurumlarından gerekli izin alınacaktır."

19.12. Birleşmeye taraf şirketlerin yönetim kurullarına ve komitelerine ilişkin önemli hükümlerin özetleri:

a) Devralan sıfatıyla Güneş Sigorta

Yönetim kurullarına ilişkin esaslar Güneş Sigorta'nın Şirket Esas Sözleşmesi;

- "**Yönetim Kurulu**" başlıklı 9. maddesi,
- "**Yönetim Kurulu Toplantıları ve Karar Çoğunluğu**" başlıklı 11. maddesi,
- "**Şirketin Yönetim Temsil ve İlzamı**" başlıklı 12. maddesi,
- "**Yönetim Kurulunun Görevleri**" başlıklı 13. maddesi,
- "**Yönetim Yetkisinin Devri**" başlıklı 14. maddesi,
- "**Yönetim Kurulu Komiteleri**" başlıklı 14/A maddesi,
- "**Kurumsal Yönetim Komitesi**" başlıklı 14/B maddesi,
- "**Denetim Komitesi**" başlıklı 14/C maddesi ve
- "**Riskin Erken Saptanması Komitesi**" başlıklı 14/D maddesinde yer almaktadır.

Yürürlükteki mevzuat ve Şirket Esas Sözleşmesi hükümleri doğrultusunda;

"***Yönetim Kurulu***

Madde 9 *- Şirketin işleri ve idaresi Genel Kurul tarafından Türk Ticaret Kanunu, Sermaye Piyasası mevzuatı ve sigorta mevzuatı hükümleri dairesinde seçilecek Genel Müdür dahil sekiz üyeden oluşan bir Yönetim Kurulu tarafından yürütülür. Şirketin Genel Müdürü Yönetim Kurulu'nun doğal üyesidir ve oy hakkı vardır. Yönetim Kurulu Üyeleri bir yıl için seçilir. Ancak süreleri biten üyeler yeniden seçilebilir. Yönetim Kurulu üyelerine verilecek ücretin miktarını, Genel Kurul tayin eder. Genel Kurul gerek görürse Yönetim Kurulu üyelerini her zaman değiştirebilir. Yönetim Kurulunda herhangi bir üyelik açılırsa, Yönetim Kurulu, adaylar arasından kanuni şartları haiz bir kimseyi geçici olarak üye seçer. Bu şekilde seçilen üye ilk toplanacak Genel Kurul toplantısına kadar vazife görür ve Genel Kurulca seçimin onayı halinde yerine seçildiği üyenin kalan süresini tamamlar. Genel Müdürün görev süresi Yönetim Kurulu üyelerinin görev süresine bağlı değildir.*

Yönetim kurulunda görev alacak bağımsız üyelerin sayısı ve nitelikleri Sermaye Piyasası Kurulu'nun kurumsal yönetime ilişkin düzenlemelerine göre tespit edilir. Kurumsal Yönetim İlkelerinin uygulanması bakımından önemli nitelikte sayılan işlemlerde ve şirketin her türlü ilişkili taraf işlemlerinde ve üçüncü kişiler lehine teminat, rehin ve ipotek verilmesine ilişkin işlemlerinde Sermaye Piyasası Kurulu'nun kurumsal yönetime ilişkin düzenlemelerine uyulur. Sermaye Piyasası Kurulu tarafından uygulanması zorunlu tutulan Kurumsal Yönetim İlkelerine uyulur. Zorunlu ilkelere uyulmaksızın yapılan işlemler ve alınan yönetim kurulu kararları geçersiz olup esas sözleşmeye aykırı sayılır.

Yönetim Kurulu Toplantıları ve Karar Çoğunluğu

Madde 11 *- Yönetim Kurulu, Şirket işlerinin lüzumuna göre Başkanlığın daveti ile veya bir yahut daha fazla üyenin yazılı isteği ile ve ayda bir defadan aşağı olmamak üzere toplanır. Toplantılar, şirket merkezinde veya kararlaştırılan diğer bir mahalde yapılır.*

Şirketin yönetim kurulu toplantısına katılma hakkına sahip olanlar bu toplantılara, Türk Ticaret Kanununun 1527'nci maddesi uyarınca elektronik ortamda da katılabilir. Şirket, Ticaret Şirketlerinde Anonim Şirket Genel Kurulları Dışında Elektronik Ortamda Yapılacak Kurullar Hakkında Tebliğ hükümleri uyarınca hak sahiplerinin bu toplantılara elektronik ortamda katılmalarına ve oy vermelerine imkân tanıyacak Elektronik Toplantı Sistemini kurabileceği gibi bu amaç için oluşturulmuş sistemlerden de hizmet satın alabilir. Yapılacak toplantılarda şirket sözleşmesinin bu hükmü uyarınca kurulmuş olan sistem üzerinden veya destek hizmeti alınacak sistem üzerinden hak sahiplerinin ilgili mevzuatta belirtilen haklarını Tebliğ hükümlerinde belirtilen çerçevede kullanabilmesi sağlanır.

Yönetim Kurulu kararlarının geçerli olabilmesi için üyelerin çoğunluğunun toplantılara katılması şarttır. Kararlar toplantıya katılan üyelerin çoğunluğu ile alınır. Bu kural, Yönetim Kurulunun elektronik ortamda yapılması halinde de uygulanır. Yönetim Kurulu üyeleri birbirlerini temsilen oy veremeyecekleri gibi, toplantılara vekil aracılığıyla da katılamazlar. Oylar eşit olduğu takdirde, görüşülen konu gelecek toplantıya bırakılır. İkinci toplantıda da eşitlik olursa söz konusu öneri reddedilmiş sayılır.

Üyelerden hiçbiri toplantı yapılması isteminde bulunmadığı takdirde, Yönetim Kurulu kararları, kurul üyelerinden birinin belirli bir konuda yaptığı, karar şeklinde yazılmış önerisine, en az üye tam sayısının çoğunluğunun yazılı onayı alınmak suretiyle de verilebilir. Aynı önerinin tüm Yönetim Kurulu üyelerine yapılmış olması bu yolla alınacak kararın geçerlilik şartıdır. Onayların aynı kâğıtta bulunması şart değildir; ancak onay imzalarının bulunduğu kâğıtların tümünün yönetim kurulu karar defterine yapıştırılması veya kabul

GÜNEŞ SIGORTA ANONİM ŞİRKETİ

HALKSIGORTA A.Ş.
Halide Edib Adıvar Mah.
Darüşşafaka Cad. No:23 Sişli/İST.
Tel: (0212) 3[illegible]
Ticaret Sicil No: [illegible]
www.halksigorta.com
B.Mükellefler V.D.178 0[illegible]

ZİRAAT SİGORTA A.Ş.
Genel Müdürlük
Turgut Özal Millet Cad. No:[illegible]
Ticaret Sicil No: 809807 İstanbul
Merkez Kurumlar V.D.: 9980712081
Mersis No: 0-9980-7120-8100016
www.ziraatsigorta.com.tr

edenlerin imzalarını içeren bir karara dönüştürülüp karar defterine geçirilmesi kararın geçerliliği için gereklidir. Kararların geçerliliği yazılıp imza edilmiş olmalarına bağlıdır.

Şirketin önemli nitelikte işlemleri ile ilişkili taraf işlemlerinde sermaye piyasası mevzuatı hükümlerine uyulur.

Şirketin Yönetim Temsil ve İlzamı

Madde 12 - *Şirket Yönetim Kurulu tarafından idare ve temsil olunur.*

Yönetim Kurulunca Şirket adına imza koymaya yetkili kılınan kişilerin, yetki ve imza örnekleri Ticaret Sicilinde tescil ve ilân olunduktan sonra, Şirketi ilzama yetkili en az iki kişinin Şirket ünvanı altına koydukları imzaları ile Şirket ilzam olunur.

Yönetim Kurulunun Görevleri

Madde 13 – *Yönetim kurulu ve üst yönetim kendi görev alanında, kanun ve ana sözleşme uyarınca genel kurulun yetkisine bırakılmış bulunanlar dışında, Şirketin işletme konusunun gerçekleştirilmesi için gerekli olan her çeşit iş ve işlemler hakkında karar almaya yetkilidir.*

İlgili mevzuatta öngörülmüş bulunan devredilemez görev ve yetkiler saklı kalmak üzere, yönetim kurulu aşağıdaki görev ve yetkileri haizdir:

a) Genel Kurulun bütün kararlarını uygulamak ve sonuçlandırmak,

b) Genel Kurulu bu Ana Sözleşme ve Türk Ticaret Kanunu hükümlerine uygun olarak toplantıya davet etmek ve gündemini hazırlamak,

c) Ana Sözleşmede yapılacak her nevi değişiklik ve yeni maddeler ilavesi hakkında Genel Kurula teklifte bulunmak,

d) Kanunlar gereğince tutulması lazım gelen defterlerin usulüne uygun olarak tutulmasını, aylık mizanlar ile yıllık bilanço, kâr ve zarar hesaplarının çıkarılmasını sağlamak ve bunları inceleyip gereken kararları almak,

e) Her hesap yılı sonunda, bilançodan başka şirketin ticari, mali, iktisadi durumunu ve yapılan işlerin özetini gösterir yıllık faaliyet raporunu hazırlamak, kurumsal yönetim açıklamasını düzenlemek ve Genel Kurula sunmak,

f) Şirketin yıllık genel idare giderlerini ve kadrolarını tespit etmek

g) Amortismanların şekil ve süreleri, sabit kıymetler karşılıklarına ayrılacak safi kâr nispetleri ve fevkalâde ihtiyat akçesinin kullanılış tarzı hakkında Genel Kurula tekliflerde bulunmak,

h) Şirketin yıllık faaliyet ve esaslarını ihtiva etmek üzere hazırlanacak iş programını tasdik ve gereği halinde bu programda değişiklik yapmak,

ı) Sermaye Piyasası Kanunu hükümlerine uygun olarak gerekli gördüğü zamanlarda nama yazılı hisse senetleri ihraç ederek, Çıkarılmış Sermayeyi arttırmak ve hisse senetlerini, birden fazla payı temsil eden kupürler halinde birleştirmek,

GÜNEŞ SIGORTA ANONİM ŞİRKETİ

HALKSİGORTA A.Ş.
Halice Edip Adıvar Mah. Darülaceze Cad. No: 2 Şişli/İST.
Tel: (0212) 314 73 ...
Ticaret Sicil No: 419740
www.halksigorta.org
B.Mükellefler V.D. 178 002 ...

ZİRAAT SİGORTA A.Ş.
Turgut Özal Mile... Tic.Sic.No: 69... Mersis No: 0...
www.ziraatsigorta.com.tr

j) İtibari değerinin üzerinde pay çıkarılması, pay sahiplerinin yeni pay alma haklarının sınırlandırılması konularında kararlar almak,

k) Türk Ticaret Kanunu, Sermaye Piyasası Kanunu, yürürlükteki sigorta mevzuatı ve sair mevzuat hükümlerine uygun olarak tahvil ve borçlanma senedi ihraç etmek,

l) Bölge Müdürlükleri, Şubeler, irtibat büroları, acentelikler ve mümessillikler kurmak, yetki ve faaliyet sahalarını tespit etmek ve bunları kapatmak ve tasfiye etmek,

m) Şirketin iç yönetmeliklerini tanzim etmek,

n) Şirket adına gayrimenkul almak, satmak, kiralamak, leasing sözleşmeleri yapmak,

o) Resmi dairelerle, hakiki ve hükmi şahıslar, müesseseler, meclisler, mahkemeler, idari ve kazai tüm merciler nezdinde Şirketi temsil etmek, gereğinde sulhe, ibraya ve tahkime başvurmaya karar vermek,

p) Murahhas üye ve Genel Müdür seçmek, yetkilerini tayin etmek ve azil etmek,

r) Türk Ticaret Kanununun ve diğer kanunların Yönetim Kuruluna tevdi ettiği diğer görevleri de yerine getirmek yükümlülüğündedir.

Yönetim Yetkisinin Devri

***Madde 14** - Yönetim Kurulu, 6102 sayılı Türk Ticaret Kanunu'nun 367 nci maddesine uygun olarak bir iç yönerge düzenleyerek, yönetim yetkisini, kısmen veya tamamen bir veya birkaç Yönetim Kurulu üyesine veya üçüncü kişiye devretmeye yetkilidir. Ancak, bu iç yönergede Şirket'in yönetiminin düzenlenmesi; bunun için gerekli olan görevlerin, tanımların, yerlerin gösterilmesi, özellikle kimin kime bağlı ve bilgi sunmakla yükümlü olduğunun belirlenmesi gerekir.*

Yönetim Kurulu Komiteleri

***Madde 14/A** – Yönetim kurulu görev ve sorumluluklarını etkin bir şekilde yerine getirmek amacıyla denetim komitesi, kurumsal yönetim komitesi ve sair komiteler kurabilir.*

Denetim komitesi üyelerinin tamamı, diğer komitelerin ise başkanları, bağımsız yönetim kurulu üyeleri arasından seçilir.

Kurumsal Yönetim Komitesi

***Madde 14/B** - Şirket ve organları Kurumsal Yönetime ilişkin düzenlemelere titizlikle uymaya gayret eder. Uyulması zorunlu olan ilkeler dışındaki ilkelerin tam olarak uygulanamaması halinde bunun gerekçesi bu prensiplere tam olarak uymama dolayısıyla meydana gelen çıkar çatışmalarına ilişkin bilgileri içeren tek taraflı irade beyanı ve varsa buna ilişkin uyum raporu yıllık faaliyet raporunda yer alır ve durum kamuoyuna açıklanır.*

Kurumsal yönetim komitesi, kurumsal yönetim ilkelerine uyumu izlemek yanında, aday gösterme komitesi ve ücretlendirme komitesi olarak da faaliyet gösterir.

Bu kapsamda, kurumsal yönetim komitesi, aşağıda sayılan görevleri yerine getirir:

a) Kurumsal Yönetim Komite, Uyulması zorunlu olan ilkeler dışındaki ilkelere tam olarak uymama dolayısıyla meydana gelen çıkar çatışmalarını tespit eder ve yönetim kuruluna kurumsal yönetim uygulamalarını iyileştirici tavsiyelerde bulunur; pay sahipleri ile ilişkiler biriminin çalışmalarını gözetir. Komitenin hazırlayacağı kurumsal yönetim ilkelerine uyum raporu yıllık faaliyet raporunda yer alır ve kamuoyuna açıklanır.

b) Aday Gösterme Komite, yönetim kuruluna uygun adayların saptanması, değerlendirilmesi ve eğitilmesi konularında şeffaf bir sistemin oluşturulması ve bu hususta politika ve stratejiler belirlenmesi konularında çalışmalar yapar; yönetim kurulunun yapısı ve verimliliği hakkında düzenli değerlendirmeler yapar ve bu konularda yapılabilecek değişikliklere ilişkin tavsiyelerini yönetim kuruluna sunar; yönetim kurulu üyelerinin ve üst düzey yöneticilerin performans değerlendirmesi ve kariyer planlaması konusundaki yaklaşım, ilke ve uygulamaları belirler ve bunların gözetimini yapar.

c) Ücretlendirme Komite, yönetim kurulu üyelerinin ve üst düzey yöneticilerin ücretlendirme esaslarına ilişkin önerilerini, Şirketin uzun vadeli hedeflerini dikkate alarak belirler; Şirketin ve üyenin performansı ile bağlantılı olacak şekilde ücretlendirmede kullanılabilecek ölçütleri tespit eder; kriterlere ulaşma derecesi dikkate alınarak, yönetim kurulu üyelerine ve üst düzey yöneticilere verilecek ücretlere ilişkin önerilerini yönetim kuruluna sunar.

Denetim Komitesi

***Madde 14/C** – Denetimden sorumlu komite; ortaklığın muhasebe sistemi, finansal bilgilerin kamuya açıklanması, bağımsız denetimi ve ortaklığın iç kontrol sisteminin işleyişinin ve etkinliğinin gözetimini yapar.*

Denetimden sorumlu komite, kamuya açıklanacak yıllık ve ara dönem finansal tabloların, ortaklığın izlediği muhasebe ilkelerine, gerçeğe uygunluğuna ve doğruluğuna ilişkin olarak ortaklığın sorumlu yöneticileri ve bağımsız denetçilerinin görüşlerini alarak, kendi değerlendirmeleriyle birlikte yönetim kuruluna yazılı olarak bildirir.

Denetimden sorumlu komite; en az üç ayda bir olmak üzere yılda en az dört kere toplanır ve toplantı sonuçları tutanağa bağlanarak yönetim kuruluna sunulur. Denetimden sorumlu komite kendi görev ve sorumluluk alanıyla ilgili olarak ulaştığı tespit ve önerileri derhal yönetim kuruluna yazılı olarak bildirir.

Riskin Erken Saptanması Komitesi

***Madde 14/D** – Şirketin varlığını, gelişmesini ve devamını tehlikeye düşürebilecek risklerin erken teşhisi, tespit edilen risklerle ilgili gerekli önlemlerin uygulanması ve riskin yönetilmesi amacıyla çalışmalar yapar. Risk yönetim sistemlerini en az yılda bir kez gözden geçirir."*

b) Devrolan sıfatıyla Ziraat Sigorta

Yönetim kurullarına ilişkin esaslar Ziraat Sigorta'nın Şirket Esas Sözleşmesi;

- **"Yönetim Kurulu"** başlıklı 12. maddesi,
- **"Yönetim Kurulu Toplantıları"** başlıklı 13. maddesi,
- **"Yönetim Kurulunun Görev ve Yetkileri"** başlıklı 14. maddesi ve

- **"Yönetim Kurulu Üyelerinin Görüşmeye Katılmaması ve Yapamayacakları İşler"** başlıklı 15. maddesinde yer almaktadır.

Yürürlükteki mevzuat ve Şirket Esas Sözleşmesi hükümleri doğrultusunda;

"Yönetim Kurulu

Madde: 12 *- Şirketin işleri ve yönetimi Genel Kurul tarafından Türk Ticaret Kanunu, Sigortacılık Kanunu ve ilgili mevzuat hükümleri çerçevesinde hissedarlarca seçilen şirket genel müdürü dâhil en az 5 (beş) en çok 7 (yedi) üyeden teşkil olunacak Yönetim Kurulu tarafından yürütülür. Şirket Genel Müdürü Yönetim Kurulunun tabii üyesi olup, ücret hariç yönetim kurulu üyeleri ile aynı yetki ve haklara sahip olarak toplantılara katılır ve oy kullanır.*

Yönetim Kurulu ilk yapılacak toplantısında üyeleri arasından bir yönetim kurulu başkanı ve başkanın herhangi bir nedenle görevde olmadığı durumlarda vekâlet etmek üzere bir yönetim kurulu başkan vekili seçer.

Yönetim Kurulu üyeleri Genel Kurul tarafından Türk Ticaret Kanunu, Sigortacılık Kanunu ve ilgili mevzuat uyarınca seçilir. Yönetim Kurulu üyeleri gerçek ve tüzel kişiler arasından seçilebilir.

Yönetim Kurulu başkan ve üyelerine, Genel Kurul kararıyla dağıtılması ve tutarı belirlenmiş olmak şartıyla huzur hakkı, ücret, ikramiye, prim ve/veya yıllık kârdan pay ödenebilir.

YÖNETİM KURULU TOPLANTILARI

Madde: 13 *- Yönetim Kurulu, Yönetim Kurulu başkanı, başkan vekili veya bir üyenin başkandan yönetim kurulunu toplantıya çağırmasını yazılı olarak istemesi üzerine yine yönetim kurulu başkanının çağrısıyla ve ayda bir defadan az olmamak kaydıyla şirketin işleri lüzum gösterdikçe toplanmak zorundadır. Toplantılar şirket merkezinde, şubelerinde veya üye tam sayısının çoğunluğunun muvafakati ile başka bir yerde yapılabilir.*

Gündem toplantı öncesinde çağrıyı yapan başkan veya vekilince düzenlenir ve toplantıya çağrı yazısıyla birlikte üyelere herhangi bir şekilde gönderilir veya elden verilir. Acil durumlarda Yönetim Kurulu Başkanının isteği ile gündeme madde ilave edilebilir. Yönetim Kurulu üyeleri de kurul kararı alınması ile ilgili konularda önerge verebilir.

Yönetim Kurulu üye tam sayısının çoğunluğunun hazır bulunması ile toplanır.

Toplantıda her üyenin bir oy hakkı vardır. Kararlar toplantıda hazır bulunan üyelerin çoğunluğu ile alınır.

Kararlar yazılıp imzalandıktan sonra geçerlilik kazanır.

Üyelerden hiçbirinin toplantı yapılması isteminde bulunmadığı takdirde yönetim kurulu kararları, kurul üyelerinden birinin belirli bir konuda yaptığı karar şeklinde yazılmış önerisine, en az üye tam sayısının çoğunluğunun yazılı onayı alınmak suretiyle de verilebilir.

Aynı önerinin tüm yönetim kurulu üyelerine yapılmış olması, bu yolla alınacak kararın geçerlilik şartıdır.

GÜNEŞ SIGORTA ANONİM ŞİRKETİ Genel Müdürlüğü Güneş Plaza Büyükdere Esentepe - Şişli/İSTANBUL Tel: 0850 222 1957 Fax: Büyük Mükellefler V.D. Mersis No:

HALKSİGORTA A.Ş. Halide Edip Adıvar Mah. Darülaceze Cad. No:25 Şişli/İST. Tel: (0212) 3 73 13 Ticaret Sicil No: 419748 www.halksigorta.com B.Mükellefler V.D.178 0 2 9356

ZİRAAT SİGORTA A.Ş. Genel Müdürlüğü Turgut Özal Millet Cd. No: Tic.Sic.No. 693807 Ataşehir Mrk. Fatih/İSTANBUL Marmara Kurumlar V.D.: Mersis No: 0-9980-7120- www.ziraatsigorta.com.tr

Onayların aynı kâğıtta bulunması şart değildir. Ancak onay imzalarının bulunduğu kâğıtların tümünün yönetim kurulu karar defterine yapıştırılması veya kabul edenlerin imzalarını içeren bir karara dönüştürülüp karar defterine geçirilmesi kararın geçerliliği için gereklidir.

Şirketin Yönetim Kurulu / müdürler kurulu toplantısına katılma hakkına sahip olanlar bu toplantılara, Türk Ticaret Kanununun 1527. maddesi uyarınca elektronik ortamda da katılabilirler. Şirket, Ticaret Şirketlerinde Anonim Şirket Genel Kurulları Dışında Elektronik Ortamda Yapılacak Kurullar Hakkında Tebliğ hükümleri uyarınca hak sahiplerinin bu toplantılara elektronik ortamda katılmalarına ve oy vermelerine imkân tanıyacak Elektronik Toplantı Sistemini kurabileceği gibi bu amaç için oluşturulmuş sistemlerden de hizmet satın alabilir. Yapılacak toplantılarda şirket sözleşmesinin bu hükmü uyarınca kurulmuş olan sistem üzerinden veya destek hizmeti alınacak sistem üzerinden hak sahiplerinin ilgili mevzuatta belirtilen haklarını tebliğ hükümlerinde belirtilen çerçevede kullanabilmesi sağlanır.

YÖNETİM KURULUNUN GÖREV VE YETKİLERİ

Madde: 14 *- Şirket Yönetim Kurulu tarafından idare ve temsil olunur. Yönetim Kurulu, Türk Ticaret Kanunu ve diğer mevzuattan doğan görev ve yetkileri de saklı kalmak kaydı ile mevzuat ve esas sözleşmede genel kurul kararı alınması zorunluluğu bulunan karar ve işlemler dışında kalan tüm kararları almaya yetkilidir. Yönetim Kurulu, TTK 367. maddesi uyarınca düzenleyeceği bir iç yönergeye göre, yönetimi kısmen veya tamamen bir veya birkaç yönetim kurulu üyesine veya üçüncü kişiye devretmeye yetkilidir.*

Yönetim Kurulu, TTK'nın 370.maddesi hükmüne göre temsil yetkisini bir veya daha fazla muharras üyeye devredebilir.

Şirketçe düzenlenen belgelerin, kağıtların, senetlerin ve akdedilen sözleşmelerin geçerli olabilmesi ve şirketi ilzam edebilmesi için, bunların şirket unvanı altında konulmuş, Yönetim kurulunca derece, yer ve şekilleri kararlaştırılarak Ticaret Siciline tescil ve Türkiye Gazetesi'nde ilan edilen imza sirkülerinde belirtilen koşullara uygun olarak en az iki yetkilinin imzasını taşıması zorunludur.

Yönetim kurulunun başlıca görev ve yetkileri şunlardır:

a) Şirketi amacı doğrultusunda yönetmek, şirketin amacı ve konusu ile ilgili her türlü iş ve faaliyetlerde hukuki işlemleri şirket adına yapmak, şirketi ortaklar, üçüncü kişiler, resmi makamlar ve mahkeme huzurunda temsil ve ilzam etmek, şirket adına sözleşmeler imzalamak, gerektiğinde sulh yapmak, feragat, ibra ve tahkim yoluna başvurmak,

b) Şirketin faaliyetlerinin verimli ve kârlı olarak yürütülmesi için gerekli esasları ve işletme politikasını belirlemek,

c) Şirketin gelir kalemlerinin miktar ve oranları ile bunların tahsil zaman ve şekillerini tespit etmek, şirketin yıllık bütçesini hazırlamak, gelirlerin tahsilini ve giderlerin yapılmasını sağlamak, bilanço ve kâr zarar cetveli ile yıllık faaliyet raporunu ve kurumsal yönetim açıklamasını düzenleyerek kâr dağıtım teklifi ile birlikte genel kurulun onayına sunmak, gerektiğinde TTK'nın 376.maddesinde öngörülen tedbirleri almak,

d) Muhasebe, finans denetimi ve şirketin yönetiminin gerektirdiği ölçüde, finansal düzenleme için gerekli düzeni kurmak, pay, yönetim kurulu karar ve genel kurul toplantı ve müzakere

GÜNEŞ SİGORTA ANONİM ŞİRKETİ Genel Müdürlüğü Güneş Plaza Büyükdere Cad. No:10 Esentepe 34394 İSTANBUL Tel: 0212 357 [illegible] Fax: 0212 [illegible] Büyük Mükellefler V.D. 434 [illegible] Mersis No.: 0434005698[illegible]

HALK SİGORTA A.Ş. Halide Edip Adıvar Mah. Darülaceze Cad. No:23 Şişli/İST. Tel: (0212) 3[illegible] Ticaret Sicil No: 4[illegible] www.halksigorta.com.tr B.Mükellefler V.D.178 002 9356

ZİRAAT SİGORTA A.Ş. Genel Müdürlüğü Turgut Özal Millet Cd. No:7 [illegible] Aksaray/İST. Tic.Sic.No: 8[illegible] İşletme Müd. Fatih/İSTANBUL Marmara Kurumlar V.D.: 9980712001 Mersis No: 0-9980-7120-8100046 www.ziraatsigorta.com.tr

defterlerini tutmak, Türk Ticaret Kanunu, vergi kanunları ve ilgili diğer mevzuatın zorunlu kıldığı defterleri mevzuata uygun olarak tasdik ettirmek, belgeleri düzenlemek ve bunları kanunen belirtilen sürelerde saklamak,

e) Şirketin faaliyetini yürütebilmesi için gerekli gördüğü gayrimenkullerin satın alınması, kiralanması, satılması, kiraya verilmesi ve teminat olarak gösterilmesi konusunda karar vermek,

f) Müdürlerin ve aynı işleve sahip kişiler ile imza yetkisini haiz bulunanların atanmaları ve görevden alınmaları ile şirket adına imzaya yetkili olanları ve yetki sınırlarını belirlemek, yönetimle görevli kişilerin özellikle kanunlara, esas sözleşmeye, iç yönergelere ve yönetim kurulunun yazılı talimatlarına uygun hareket edip etmediklerinin üst gözetimi,

g) Şirketin üst düzeyde yönetimi ile bunlarla ilgili talimatları vermek, şirket yönetim teşkilatını belirlemek, mevzuatla belirlenen esaslar çerçevesinde şirketin personel norm kadrosunu hazırlamak, her türlü personel atamalarını yapmak, çalışanların eğitim ve kariyer planlamasını yapmak, ücret, ikramiye, sosyal yardım ve harcırahları ile çalışma esasları, tayin, terfi, nakil ve azline ilişkin ilkeleri belirlemek ve çalışanların bu tür işlemlerini karara bağlamak,

h) Şirketin nakdi varlıklarını değerlendirmek amacıyla mali piyasa araçlarına yatırım yapmak,

i) Genel kurul toplantılarını hazırlamak, gündemi belirleyerek genel kurulu olağan ve olağanüstü toplantıya çağırmak,

j) Genel kurul tarafından alınan kararların gereğini yerine getirmek ve yürütülmesini sağlamak,

k) Esas Sözleşmede yapılacak değişiklikler hakkında genel kurula öneride bulunmak,

l) Her türlü şirket içi yönetmeliği onaylamak,

m) Mevzuatla verilen sair görevleri yerine getirmek.

YÖNETİM KURULU ÜYELERİNİN GÖRÜŞMEYE KATILMAMASI VE YAPAMAYACAKLARI İŞLER

Madde: 15 *- Yönetim kurulu üyelerinin görüşmelere katılmaması ve yapamayacakları işler konusunda Türk Ticaret Kanunu ile getirilen düzenleme ve sınırlamalar uygulanır. "*

c) Devrolan sıfatıyla Halk Sigorta

Yönetim kurullarına ilişkin esaslar Halk Sigorta'nın Şirket Esas Sözleşmesi;

- **"Yönetim Kurulu Seçimi ve Görev Dağılımı"** başlıklı 9. maddesi,
- **"Şirketin Yönetim, Temsil ve İlzamı"** başlıklı 10. maddesi,
- **"Yönetim Kurulu Üyeliklerinin Boşalması"** başlıklı 11. maddesi,
- **"Yönetim Kurulu'nun Görev ve Yetkileri"** başlıklı 12. maddesi,

GÜNEŞ SIGORTA ANONİM ŞİRKETİ

HALK SİGORTA A.Ş. Halide Edib Adıvar Mah. Darüşşeze Cad. No: 23 Şişli/İST. Tel: (0212) 314 75 73 Ticaret Sicil No: 4[illegible] www.halksigorta.com.tr B.Mükellefler V.D.178 [illegible] 9356

ZİRAAT SİGORTA A.Ş. Turgut Özal Mah. Ticaret Sicil No: [illegible] Sarayı-Fatih/İST. Marmara Kurumlar V.D. [illegible] / İSTANBUL Mersis No: 0-9350-7[illegible]-8100016 www.ziraatsigorta.com.tr

- "**Yönetim Kurulu Toplantıları ve Karar Çoğunluğu**" başlıklı 13. maddesi,
- "**Yönetim Kurulu Ücretleri** " başlıklı 14. maddesi ve
- "**Komiteler**" başlıklı 17. maddesinde yer almaktadır.

Yürürlükteki mevzuat ve Şirket Esas Sözleşmesi hükümleri doğrultusunda;

"***Yönetim Kurulu Seçimi ve Görev Dağılımı:***

Madde 9- *Yönetim Kurulu, doğal üye Genel Müdür dahil olmak üzere en az **5 (beş)** üyeden oluşur. Yönetim Kurulu Üyeleri, Genel Kurul tarafından seçilir. Yönetim Kurulu Üyelerinin seçiminde Sermaye Piyasası ve Sigortacılık Mevzuatında öngörülen hususlar dikkate alınır.*

1 - Doğal üye olan Genel Müdür hariç, Yönetim Kurulu'nun görev süresi, 3 yıldır. Süresi biten Yönetim Kurulu Üyeleri, yeniden seçilebilir.

2 - Genel Müdürün Yönetim Kurulu Üyeliği, hizmet mukavelesinin herhangi bir sebeple sona ermesi ile biter.

3 - Yönetim Kurulu, seçimin yapıldığı genel kurul toplantısını izleyen ilk oturumda aralarından bir üyeyi, Yönetim Kurulu Başkanı seçer. Bu toplantıda bir Üye de Başkan Vekili seçilir. Yönetim Kurulu'na Yönetim Kurulu Başkanı; bulunmadığı hallerde Yönetim Kurulu Başkan Vekili, Başkanlık eder.

4 - Üyeliği sona erdiren sebepler seçilmeye de engeldir.

Şirketin Yönetim, Temsil ve İlzamı:

Madde 10 *- Şirket, Yönetim Kurulu tarafından idare ve temsil olunur. Yönetim kurulu ve kendisine bırakılan alanda yönetim, Kanun ve Esas Sözleşme uyarınca genel kurulun yetkisinde bırakılmış bulunanlar dışında, Şirketin faaliyet konusunun gerçekleştirilmesi için gerekli olan her çeşit iş ve işlemler hakkında karar almaya yetkilidir.*

Yönetim Kurulu, Şirketin temsil ve ilzamı için her türlü belirlemeyi yapmaya, Şirket adına imza koymaya yetkili kılınan kişileri, bunların temsil şeklini, derecelerini ve yetkilerini belirlemeye yetkilidir. Yönetim Kurulu bu kararlarını sirküler halinde tanzim edip Ticaret Sicili'nde tescil ve ilan etmek zorundadır. Şirket, Şirket Unvanı altına koyulan, Yönetim Kurulu tarafından belirlenmiş en az biri birinci derecede olmak üzere iki yetkilinin imzaları ile temsil ve ilzam olunur.

Yönetim Kurulu Üyeliklerinin Boşalması:

Madde 11 *- Yönetim Kurulu Üyeliği süresi bitmeden önce herhangi bir nedenle boşalmış olması durumunda boşalan Yönetim Kurulu Üyeliğine gösterilen adaylar arasından Yönetim Kurulu'nca atama yapılır. Atanan Üyenin görev süresi, yerine atandığı üyenin süresi ile sınırlıdır. Bu atama ilk genel kurul toplantısında ortakların tasvibine sunulur. Yönetim Kurulu Üyesinin azli durumunda azledilen Üyenin yerine yeni üye Genel Kurul tarafından seçilir.*

GÜNEŞ SIGORTA ANONİM ŞİRKETİ Genel Müdürlük

HALKSİGORTA A.Ş. Halide Edib Adıvar Mah. Darülaceze Cad. No: 23 Şişli/İST. Tel: (0212) 314 73 73 Ticaret Sicil No: 419740 www.halksigorta.com B.Mükellefler V.D.178 0[illegible]9356

ZİRAAT SİGORTA A.Ş. Genel Müdürlük Turgut Özal Millet Cd. No:7 Sefaköy-Fatih/İST. Tic.Sic.No: 998607 İstanbul Mrk. Ticaret Sicili Müdürlüğü/İSTANBUL Marmara Kurumlar V.D.: 8990712081 Mersis No: 0-9980-7120-8100016 www.ziraatsigorta.com.tr

Yönetim Kurulu'nun Görev ve Yetkileri:

Madde 12 *- Yönetim Kurulu, Sigortacılık Kanunu, Türk Ticaret Kanunu, Sermaye Piyasası Kanunu ve diğer ilgili mevzuat uyarınca kendisine verilen görevleri yapmak ve yetkileri kullanmak ile yükümlüdür. Yönetim Kurulu, bu görev ve yetkilerinden uygun gördüklerini belirleyeceği limitler çerçevesinde düzenleyeceği bir iç yönerge ile devretmek, uygulanmasını ve denetlenmesini sağlamak yetkisine haizdir.*

Yönetim Kurulu, Sigortacılık Kanunu'na göre Genel Müdür vasıflarına haiz birini, Genel Müdür olarak tayin eder. Yönetim Kurulu Başkanı, Genel Müdür olarak seçilemez.

Yönetim Kurulu, görev ve yetkilerinden bir kısmını belirleyeceği şartlar ve limitler çerçevesinde düzenleyeceği bir iç yönerge ile Genel Müdüre devredebilir. Genel Müdür, Sigortacılık Kanunu ve ilgili mevzuatın Genel Müdür için öngördüğü görevlerin ve Şirketin bütün idari işlemlerinin yanı sıra Şirketin faaliyetlerinin etkin ve sağlıklı yürütülmesinin koordinasyonunu sağlar.

Türk Ticaret Kanunu'nun 378'inci maddesi uyarınca Yönetim Kurulu, şirketin varlığını, gelişmesini ve devamını tehlikeye düşüren sebeplerin erken teşhisi, bunun için gerekli önlemler ile çarelerin uygulanması, riskin yönetilmesi ve riskin erken saptanması amacıyla bir komite kurmak, sistemi çalıştırmak ve geliştirmekle yükümlüdür.

Yönetim Kurulu Toplantıları ve Karar Çoğunluğu:

Madde 13 *- Yönetim Kurulu, Şirket işleri gerektirdikçe Yönetim Kurulu Başkanı, Başkan Vekili veya bir Üyenin çağrısı üzerine toplanır. Kurul'un ayda en az bir defa toplanması zorunludur.*

Yönetim Kurulu Toplantıları, kural olarak Şirket merkezinin bulunduğu şehirde yapılır. Ancak, üye tam sayısının çoğunluğunun muvafakati ile başka bir yerde toplantı yapılabilir.

Yönetim Kurulu'nun gündemi, çağrıyı yapan Başkan veya vekilince, toplantıdan en az 24 saat önce belirlenir ve toplantıya çağrı yazısıyla birlikte üyelere herhangi bir şekilde gönderilir veya elden verilir.

Acil durumlarda Yönetim Kurulu Başkanı'nın isteği ile gündeme madde ilave edilebilir. Yönetim Kurulu Üyeleri de Yönetim Kurulu Kararı alınması ile ilgili konularda önerge verebilirler.

Yönetim Kurulu, üye tam sayısının çoğunluğu ile toplanır ve kararlarını toplantıda hazır bulunan üyelerin çoğunluğu ile alır. Yönetim Kurulu toplantıları, fiziki ve/veya elektronik ortamda gerçekleştirilebilir.

Şirketin yönetim kurulu toplantısına katılma hakkına sahip olanlar bu toplantılara, Türk Ticaret Kanunu'nun 1527 nci maddesi uyarınca elektronik ortamda da katılabilir. Şirket, "Ticaret Şirketlerinde Anonim Şirket Genel Kurulları Dışında Elektronik Ortamda Yapılacak Kurullar Hakkında Tebliğ" hükümleri uyarınca hak sahiplerinin bu toplantılara elektronik ortamda katılmalarına ve oy vermelerine imkan tanıyacak Elektronik Toplantı Sistemini kurabileceği gibi bu amaç için oluşturulmuş sistemlerden de hizmet satın alabilir. Yapılacak toplantılarda Esas Sözleşmenin bu hükmü uyarınca kurulmuş olan sistem üzerinden veya

GÜNEŞ SİGORTA ANONİM ŞİRKETİ

HALKSİGORTA A.Ş.
Halide Edip Adıvar Mah.
Darülaceze Cad. No: 23 Şişli/İST
Tel: (0212) 317 [illegible]
Ticaret Sicil No: 419740
www.halksigorta.com
B.Mükellefler V.D. 178 0[illegible]

ZİRAAT SİGORTA A.Ş.
Genel Müdürlük
Turgut Özal Millet Cd. No: [illegible] Fatih/İST
Tic.Sic.No: 698807 İşletme Mrk. [illegible] / İSTANBUL
Mersis No: 0-9930-7120-8100016
www.ziraatsigorta.com.tr

destek hizmeti alınacak sistem üzerinden hak sahiplerinin ilgili mevzuatta belirtilen haklarını Tebliğ hükümlerinde belirtilen çerçevede kullanabilmesi sağlanır.

Üyelerden biri müzakere talebinde bulunmadıkça yönetim kurulu kararları içlerinden birinin belirli bir konuda yaptığı teklifin tüm yönetim kurulu üyelerine yapılmış olması kayıt ve şartıyla, en az üye tam sayısının çoğunluğunun yazılı onayı alınmak suretiyle de verilebilir.

Yönetim Kurulu Ücretleri:

Madde 14 *- Yönetim Kurulu Üyelerine, Genel Kurul tarafından belirlenen miktarda aylık ücret, ikramiye, huzur hakkı ve/veya yıllık kardan pay ödenir.*

Komiteler:

Madde 17 *- Şirket, Türk Ticaret Kanunu, Sigortacılık Kanunu ve Sermaye Piyasası Kanunu ile ilgili düzenleme hükümleri uyarınca ihtiyaç halinde veya gerek görülmesi durumunda Komiteler kurmaya yetkilidir. "*

19.13. Birleşmeye taraf şirketlerde her bir pay grubunun sahip olduğu imtiyazlar, bağlam ve sınırlamalar hakkında bilgi:

a) Devralan sıfatıyla Güneş Sigorta

Yoktur.

b) Devrolan sıfatıyla Ziraat Sigorta

Ziraat Sigorta'nın sermayesini temsil eden paylara tanınan herhangi bir imtiyaz bulunmamaktadır.

Ziraat Sigorta'nın paylarının devrinde, TTK'nın bağlam hükümleri uyarınca bir kısıtlama öngörülmüştür. TTK'nın 492 v.d. hükümlerindeki düzenlemeye istinaden Ziraat Sigorta'nın Esas Sözleşmesi'nin 12. maddesi; Ziraat Sigorta ortaklık çevresinin değişmesine neden olabilecek hisse devirlerini yönetim kurulunun onayına tabi kılmaktadır. Bu kapsamda, Ziraat Sigorta'nın yönetim kurulu, şirketin faaliyetine ilişkin olan ilgili mevzuat kapsamında aranan koşulları taşımayan ve şirketin faaliyet konusunda deneyimli ve bilgili kişiler olmayan gerçek ve tüzel kişilere yapılan hisse devirlerini reddetme hakkına sahiptir.

Ziraat Sigorta Esas Sözleşmesi'nin Pay Sahibi Devri Kısıtlaması Hükmü:

"***HİSSE SENETLERİNİN DEVRİ***

Madde: 10 *- Hisse senetleri ve muvakkat ilmühaberlerin devri ile ilgili olarak Türk Ticaret Kanunu, Sigortacılık Kanunu ve ilgili mevzuat hükümleri uygulanır. Yukarıda belirtilen usule uygun olarak yapılan pay senetlerinin devrinin Yönetim Kurulunca uygun görülerek pay defterine kaydedilmesi gerekir.*

Hisse senetlerinin, gerçek ve tüzel kişilere devri veya üzerinde intifa hakkı tesisi, Yönetim Kurulu'nun onayına bağlıdır.

Şirketin amacına ulaşabilmesi için şirket ortaklarının, kurucu ortaklarla ilgili mevzuatta aranan koşulları taşımaları, şirketin faaliyet konusunda deneyimli ve bilgili kişilerden

GÜNEŞ SIGORTA ANONİM ŞİRKETİ

NAK SIGORTA A.Ş. Halıcı Emirgazi Mah. Darülaceze Cad. No: 13 Şişli/İST. Tel: (0212) 31 Ticaret Sicil No: 41 www.nakisigorta.c 8.Mükelleflerr V.D.178 00

ZİRAAT SIGORTA A.Ş. Turgut Özal Millet Cd. Tic.Sic.No: 693807 Marmara Kurumlar V.D. Mersis No: 0-9880-7180-8100016 www.ziraatsigorta.com.tr

oluşması gereklidir. Ortaklardan birisinin, paylarını, bu fıkrada özellikleri belirlenmiş nitelikleri taşımayan üçüncü kişilere devretmek veya intifa hakkı tesis etmek istemesi, ortak çevresinin değişmesine neden olacak önemli bir sebeptir. Bu önemli sebebin gerçekleşmesi halinde, Şirket Yönetim Kurulu onay istemini reddedebilir. TTK 493/3 ve 493/4 maddesi hükümleri de saklıdır. "

c) Devrolan sıfatıyla Halk Sigorta

Yoktur.

19.14. Birleşmeye taraf şirketlerde pay sahiplerinin haklarının ve imtiyazlarının değiştirilmesine ilişkin esaslar:

Yoktur.

19.15. Birleşmeye taraf şirketlerde olağan ve olağanüstü genel kurul toplantılarının yapılmasına ilişkin usuller ile toplantılara katılım koşulları hakkında bilgi:

a) Devralan sıfatıyla Güneş Sigorta

Güneş Sigorta'nın genel kurul toplantılarına ilişkin esaslar, Güneş Sigorta'nın Esas Sözleşme'nin "Genel Kurul" başlıklı 16. maddesi, "Genel Kurulun Yetkileri" başlıklı 17. maddesi, "Toplantıya Çağrı ve Gündem" başlıklı 18. maddesi, "Toplantılarda Bakanlık Temsilcisi" başlıklı 19. maddesi, "Oy Verme ve Vekil Tayini" başlıklı 20. maddesi, "Toplantı ve Karar Nisabı" başlıklı 21. maddesi ve Güneş Sigorta'nın 'Genel Kurulu'nun Çalışma Esas ve Usulleri Hakkında İç Yönergesi' ile belirlenmiştir.

"Genel Kurul

Madde 16 *- Pay sahipleri, Şirket işlerine ilişkin haklarını 6102 sayılı Türk Ticaret Kanunu'nun 407 ve devamı maddeleri uyarınca Genel Kurul'da kullanırlar. Genel Kurul olağan ve olağanüstü olarak toplanır.*

Olağan Genel Kurul, Şirketin hesap dönemi sonundan itibaren üç ay içinde ve yılda en az bir defa 6102 sayılı Türk Ticaret Kanunu'nun 409, 413 ve 418 nci maddelerinde yazılı hükümlere göre toplanır ve karar alır.

Olağanüstü Genel Kurul ise Şirket işlerinin gerektirdiği hallerde ve zamanlarda toplanır. Genel Kurul toplantıları, Şirket merkezinde veya Yönetim Kurulu tarafından tayin edilen bir yerde yapılır.

Toplantıya Çağrı ve Gündem

Madde 18 *- Genel kurul toplantısına çağrı, kural olarak yönetim kurulu tarafından yapılır. Pay sahipleri, azlık, kayyım ve tasfiye memurları tarafından yapılacak çağrılar hakkında Türk Ticaret Kanunu hükümleri uygulanır.*

Genel kurul toplantısına çağrı, Türkiye Ticaret Sicili Gazetesi, Şirketin internet sitesi ve Kamuyu Aydınlatma Platformu ile Sermaye Piyasası Kurulu'nca belirlenen diğer yerlerde ilân edilir. Bu çağrı, ilân ve toplantı günleri hariç olmak üzere, toplantı tarihinden en az üç hafta önce yapılır.

GÜNEŞ SIGORTA ANONİM ŞİRKETİ

HALKSİGORTA A.Ş. Halide Edip Adıvar Mah. Darüşşeze Cad. No:2 Şişli/İST. Tel: (0212) 336 11 11 Ticaret Sicil No. 419940 www.halksigorta.com.tr 8.Mükellefler V.D. 178 002 1...

ZİRAAT SİGORTA A.Ş. Genel Müdürlük Turgut Özal Millet Cd. No:... Ticaret Sicil No: 596207 ... Aksaray-Fatih/İSTANBUL Mersis No: 0-9930-7120-0001-0013 www.ziraatsigorta.com.tr

Genel Kurul toplantı tarihleri T.C. Başbakanlık Hazine Müsteşarlığı'na ayrıca bildirilir.

Genel Kurulu toplantıya çağırmayla ilgili bildiride toplantı yeri, gün ve saatinin, bildirilmesi ve gündemin verilmesi şarttır. Ana sözleşmede değişiklik yapmak üzere genel kurulun toplantıya çağırılması halinde bildiride gündemden başka değiştirilmesi önerilen ana sözleşmenin eski ve yeni metinleri birlikte yazılır.

Gündem, genel kurulu toplantıya çağıran tarafından belirlenir.

Gündemde bulunmayan konular genel kurulda müzakere edilemez ve karara bağlanamaz. Kanuni istisnalar saklıdır.

Genel kurul toplantısına elektronik ortamda katılım; Şirketin genel kurul toplantılarına katılma hakkı bulunan hak sahipleri bu toplantılara, Türk Ticaret Kanununun 1527 nci maddesi uyarınca elektronik ortamda da katılabilir. Şirket, Anonim Şirketlerde Elektronik Ortamda Yapılacak Genel Kurullara İlişkin Yönetmelik hükümleri uyarınca hak sahiplerinin genel kurul toplantılarına elektronik ortamda katılmalarına, görüş açıklamalarına, öneride bulunmalarına ve oy kullanmalarına imkan tanıyacak elektronik genel kurul sistemini kurabileceği gibi bu amaç için oluşturulmuş sistemlerden de hizmet satın alabilir. Yapılacak tüm genel kurul toplantılarında esas sözleşmenin bu hükmü uyarınca, kurulmuş olan sistem üzerinden hak sahiplerinin ve temsilcilerinin, anılan Yönetmelik hükümlerinde belirtilen haklarını kullanabilmesi sağlanır.

Olağan ve olağanüstü genel kurul toplantılarına ilişkin bildirimler, Türk Ticaret Kanunu ve sermaye piyasası mevzuatı hükümleri çerçevesinde yapılır.

Toplantılarda Bakanlık Temsilcisi

***Madde 19** - Gerek Olağan ve gerek Olağanüstü Genel Kurul toplantılarında Gümrük ve Ticaret Bakanlığı temsilcisinin bulunması ve toplantı tutanaklarını ilgililerle birlikte imza etmesi şarttır. Temsilcinin yokluğunda yapılacak Genel Kurul toplantılarında alınacak kararlar ve temsilcinin imzasını taşıyamayan toplantı tutanakları geçersizdir.*

Oy Verme Ve Vekil Tayini

***Madde 20** - Olağan ve Olağanüstü Genel Kurul toplantılarında hazır bulunan pay sahiplerinin ve vekillerinin her pay için bir oyu vardır. Genel Kurul toplantılarında pay sahipleri, kendilerini diğer pay sahiplerine veya dışarıdan tayin edecekleri vekil vasıtasıyla temsil ettirebilirler.*

Şirkette pay sahibi olan vekiller kendi oylarından başka temsil ettikleri pay sahiplerinin oylarını da kullanmaya yetkilidirler.

Toplantı ve Karar Nisabı

***Madde 21** - Şirket Genel Kurul toplantılarında 6102 sayılı Türk Ticaret Kanununun 413. maddesindeki yazılı hususlar müzakere edilerek gerekli kararlar alınır. Genel Kurul toplantılarındaki toplantı ve karar nisabı Sermaye Piyasası Kanunu ve Türk Ticaret Kanunu'nun 418 nci maddesindeki hükümlere göre belirlenir.*

Ana Sözleşmenin 11. maddesinin 5. fıkrası gereğince yapılacak genel kurul toplantılarında, işlemin tarafları ve bunlarla ilişkili kişiler oy kullanamaz. Bu toplantılarda toplantı nisabı

GÜNEŞ SIGORTA ANONİM ŞİRKETİ

Halk Sigorta A.Ş. Halide Edip Adıvar Mah. Dardılaceze Cad. No:42 Şişli/İST. Tel: (0212) 314 73 Ticaret Sicil No: 419740 www.halksigorta.org B.Mükellefler V.D.178 002

Ziraat Sigorta A.Ş. Genel Müdürlük Turgut Özal Millet Cd. No:7 Aksaray-Fatih/İST. Tic.Sic No: 666807 İstanbul Ticaret Sicili Müdürlüğü Marmara Kurumlar Vergi Dairesi Fatih / İSTANBUL Mersis No: 0-9907-7201-2081 www.ziraatsigorta.com.tr

aranmaz ve karar oy hakkı bulunanların adi çoğunluğu ile alınır. Belirtilen esaslara uygun olarak alınmayan genel kurul kararları geçerli sayılmaz. "

b) Devrolan sıfatıyla Ziraat Sigorta

Ziraat Sigorta'nın genel kurul toplantılarına ilişkin esaslar, Ziraat Sigorta'nın Esas Sözleşme'nin "Genel Kurul" başlıklı 18. maddesi, "Toplantılarda Bakanlık Temsilcisi Bulunması ve Tutanak" başlıklı 19. maddesi, "Toplantı ve Karar Nisabı" başlıklı 20. maddesi, "Oy Hakkı" başlıklı 21. maddesi ve Ziraat Sigorta'nın 'Genel Kurulu'nun Çalışma Esas ve Usulleri Hakkında İç Yönergesi' ile belirlenmiştir.

"***GENEL KURUL***

Madde: 18 *- En üst karar organı olan Genel Kurul, pay sahiplerinden oluşur. Şirket Genel Kurulu olağan veya gerektiğinde olağanüstü olarak şirket merkezinin bulunduğu şehirde toplanır. Bu toplantılara davet için Türk Ticaret Kanununun konuyla ilgili hükümleri uygulanır. Türk Ticaret Kanununun 416.maddesi uyarınca Genel Kurul çağrısız olarak da yapılabilir ve gündeme oybirliği ile madde eklenebilir.*

Olağan genel kurul toplantıları, şirketin her faaliyet dönemi sonundan itibaren 3 ay içinde yapılır. Bu toplantıda Türk Ticaret Kanununun 409.maddesinde yazılı olan hususlar ile gündemde yeralan sair hususlar müzakere edilerek karara bağlanır. Kanuni istisnalar saklı kalmak kaydıyla gündemde bulunmayan hususlar genel kurulda müzakere edilmez ve karara bağlanamaz. Gündeme ilişkin olarak Türk Ticaret Kanunu hükümleri uygulanır.

Genel kurul toplantıları, yönetim kurulu tarafından hazırlanıp, genel kurul tarafından onaylanan bir iç yönergeye uygun biçimde yürütülür.

Genel kurul toplantısında murahhas üyelerle en az bir yönetim kurulu üyesinin bulunması şarttır. Denetçi Genel kurulda hazır bulunur.

Genel kurul toplantılarına yönetim kurulu başkanı başkanlık eder. Mazereti ya da bulunamaması durumunda toplantıya vekili/yönetim kurulu üyelerinden herhangi biri ya da genel kurul tarafından seçilen pay sahibi sıfatını taşıması şart olmayan biri başkanlık eder.

Olağanüstü genel kurul şirket işlerinin gerektirdiği hallerde ve zamanlarda mevzuat ve esas sözleşmede belirlenmiş esaslara göre toplanır ve gerekli kararları alır.

TOPLANTILARDA BAKANLIK TEMSİLCİSİ BULUNMASI VE TUTANAK

Madde: 19 *- Gerek olağan gerekse olağanüstü genel kurul toplantılarında bakanlık temsilcisinin bulunması ve toplantı tutanaklarının toplantı başkanlığı ile temsilci tarafından birlikte imzalamnası şarttır. Temsilcinin gıyabında yapılacak toplantılar ve alınacak kararlar geçerli değildir.*

Toplantı tutanağı pay sahiplerini veya temsilcilerini, bunların sahip oldukları payları, gruplarını, sayılarını, itibari değerlerini, genel kurulda sorulan soruları, verilen cevapları, alınan kararları, her karar için kullanılan olumlu ve olumsuz oyların sayılarını içerir.

Yönetim Kurulu, tutanağın noterce onaylanmış bir suretini derhal Ticaret Sicil Müdürlüğü'ne vermek ve bu tutanakta yer alan tescil ve ilana tabi hususları tescil ve ilan ettirmekle yükümlüdür, tutanak ayrıca hemen şirketin internet sitesine konulur.

GÜNEŞ SIGORTA ANONİM ŞİRKETİ

HALK SİGORTA A.Ş. Halide Edip Adıvar Mah. Darüşşeze Cad. No: 21 Şişli/İST. Tel: (0212) 314 73 73 Ticaret Sicil No: 415 B.Mükellefler V.D.178 002 9356 www.halksigorta.com

ZİRAAT SİGORTA A.Ş. Genel Müdürlüğü Turgut Özal Millet Cd. No:7 Tic.Sic.No: 503277 Istanbul Ticaret Sicili Müd. Fatih/İSTANBUL Mersis No: 0-5500-7120-8100 www.ziraatsigorta.com.tr

TOPLANTI VE KARAR NİSABI

Madde: *20 - Olağan veya olağanüstü genel kurul toplantı ve karar nisapları hakkında Türk Ticaret Kanunu'nda gösterilen nisaplar uygulanır.*

OY HAKKI

Madde: 21 *- Pay sahipleri oy haklarını genel kurulda, paylarının toplam itibari değeriyle orantılı olarak kullanır. Her pay sahibi sadece bir paya sahip olsa da en az bir oy hakkına haizdir.*

Pay sahibi, paylarından doğan haklarını kullanmak için, genel kurula kendisi katılabileceği gibi, pay sahibi olan veya olmayan bir kişiyi de temsilcisi olarak belirleyebilir. Bu konuda verilecek vekaletname ve/veya yetki belgelerinin şekli bu konudaki mevzuat hükümleri göz önünde bulundurulmak suretiyle Yönetim Kurulunca tespit olunur.

Genel Kurul toplantılarında oylar el kaldırmak suretiyle kullanılır. Ancak hazır bulunan hissedarlardan temsil ettikleri sermayenin 1/10'una sahip bulunanların talebi üzerine gizli oylamaya gidilebilir. "

c) Devrolan sıfatıyla Halk Sigorta

Halk Sigorta'nın genel kurul toplantılarına ilişkin esaslar, Halk Sigorta'nın Esas Sözleşme'nin "Genel Kurul" başlıklı 18. maddesi, "Genel Kurul Toplantısına Davet ve İlan" 20. maddesi, "Genel Kurul'un Toplanması" başlıklı 21. maddesi, "Gündem" başlıklı 22. maddesi, "Genel Kurul Toplantı Başkanlığı" başlıklı 23. maddesi, "Genel Kurul Toplantı ve Karar Nisabı ile Kararların Etkisi" başlıklı 24. maddesi, "Oy Hakkı ve Oyların Kullanma Şekli" başlıklı 25. maddesi ve Halk Sigorta'nın 'Genel Kurulu'nun Çalışma Esas ve Usulleri Hakkında İç Yönergesi' ile belirlenmiştir.

"***Genel Kurul:***

Madde 18 *- Şirket Genel Kurulu, olağan veya olağanüstü olarak toplanır. Olağan Genel Kurul, Şirketin hesap dönemi sonundan itibaren üç ay içinde ve en az yılda bir kere toplanır. Olağanüstü Genel Kurul, Şirketin işlerinin gerektirdiği hal ve zamanlarda Türk Ticaret Kanunu ve bu Esas Sözleşme'de yazılı hükümlere göre toplanır ve gereken kararları alır.*

Genel Kurul Toplantısına Davet ve İlan:

Madde 20 *- Genel Kurul, Yönetim Kurulu veya mevzuatta bu yetki kendisine verilenlerce toplantıya davet edilebilir.*

Genel Kurul toplantılarının günü, saati, yeri ve gündemi ile ilgili çağrı ilanı, ilan ve toplantı günleri hariç olmak üzere, genel kurul toplantı gününden en az üç hafta öncesinde Türkiye Ticaret Sicili Gazetesi, yurt çapında yayın yapan en az bir gazete, Şirket internet sitesi, Kamuyu Aydınlatma Platformu (KAP) ile Sermaye Piyasası Kurulu'nca belirlenen diğer yerlerde ilan olunur.

Borsada işlem gören Şirket hisseleri için çağrı ilanı, iadeli taahhütlü mektupla ayrıca bildirilmez.

Kaydileştirilmekle birlikte Borsada işlem görmeyen Şirket hisseleri için çağrı ilanı, iadeli taahhütlü mektupla ayrıca bildirilir. Ancak söz konusu hisselerden Merkezi Kayıt Kuruluşu A.Ş. nezdindeki "Kaydi Bilinmeyen Ortak Hesap"ta toplu şekilde izlenenler için Pay Defterindeki kayıtlara göre tebligat yapılabilecek nitelikte açık adresi bilinenlere çağrı ilanı iadeli taahhütlü mektupla yapılır.

Genel Kurul'un Toplanması:

Madde 21- *Genel Kurul, Şirket merkez adresinde veya merkezin bulunduğu mülk idare biriminin sınırlarında veya sınırları dışında uygun bir yerde toplanabilir. Bu konudaki seçim yetkisi, çağrıyı yapana aittir.*

Gündem:

Madde 22 *- Olağan Genel Kurul toplantısının gündeminde; organların seçimine, finansal tablolara, yönetim kurulunun yıllık raporuna, kârın kullanım şekline, dağıtılacak kâr ve kazanç paylarının oranlarının belirlenmesine, yönetim kurulu üyeleri ibraları ile faaliyet dönemini ilgilendiren ve gerekli görülen diğer konulara ilişkin hususlar yer alır.*

Olağanüstü genel kurul toplantısının gündeminde; toplantıyı gerektiren ve ayrıca uygun görülen diğer hususlar yer alır.

Gündem, genel kurulu toplantıya çağıran tarafından belirlenir. Gündemde bulunmayan konular genel kurulda müzakere edilemez ve karara bağlanamaz. Kanuni istisnalar saklıdır.

Genel Kurul Toplantı Başkanlığı:

Madde 23 *- Genel Kurul toplantılarını Şirket Yönetim Kurulu Başkanı, fiili ve/veya hukuki yokluğunda Yönetim Kurulu Başkan Vekili veya Şirket üst düzey yöneticisi açar. Toplantı Başkanlığı, Yönetim Kurulu Başkanı veya Yönetim Kurulu Başkan Vekili ve yahut Şirket üst düzey yöneticisi başkanlığında, Genel Kurulca, ortaklar ya da ortak olmayan kişiler arasından seçilecek en az 1 adet tutanak yazmanı ve 1 adet de oy toplama memurundan oluşur. Genel Kurul işlemleri, iç yönerge hükümlerine göre gerçekleştirilir.*

Genel Kurul Toplantı ve Karar Nisabı İle Kararların Etkisi:

Madde 24 *- Genel kurul toplantı ve karar nisaplarında Türk Ticaret Kanunu ile Sermaye Piyasası Kanunu'nun ilgili hükümleri uygulanır.*

Oy Hakkı ve Oyların Kullanma Şekli:

Madde 25 *- Pay sahipleri, oy haklarını genel kurulda, paylarının toplam itibari değeriyle orantılı olarak kullanır.*

Her pay sahibi sadece bir paya sahip olsa da en az bir oy hakkını haizdir.

Vekaleten oy kullanılmasına ilişkin olarak Sermaye Piyasası Kurulu düzenlemelerine uyulur."

GÜNEŞ SİGORTA ANONİM ŞİRKETİ Genel Müdürlük

HALKSİGORTA A.Ş. Halide Edib Adıvar Mah. Darülaceze Cad. No:23 Şişli/İST. Tel: (0212) 314 73 76 Ticaret Sicil No: 419740 www.halksigorta.com B.Mükelleflerr V.D.178 007 0356

ZİRAAT SİGORTA A.Ş. Genel Müdürlük Turgut Özal Millet Cd. No: Tic.Sic.No: 899307 Fatih / İSTANBUL Marmara Kurumlar V.D. 9980712081 Mersis No: 0-9980-7120-2100016 www.ziraatsigorta.com.tr

19.16. Birleşmeye taraf şirketlerin yönetim hakimiyetinin el değiştirmesinde gecikmeye, ertelemeye ve engellemeye neden olabilecek hükümler hakkında bilgi:

a) Devralan sıfatıyla Güneş Sigorta

Yoktur.

b) Devrolan sıfatıyla Ziraat Sigorta

Ziraat Sigorta'nın paylarının devrinde, TTK'nın bağlam hükümleri uyarınca bir kısıtlama öngörülmüştür. TTK'nın 492 v.d. hükümlerindeki düzenlemeye istinaden Ziraat Sigorta'nın Esas Sözleşmesi'nin 12. maddesi; Ziraat Sigorta ortaklık çevresinin değişmesine neden olabilecek hisse devirlerini yönetim kurulunun onayına tabi kılmaktadır. Bu kapsamda, Ziraat Sigorta'nın yönetim kurulu, şirketin faaliyetine ilişkin olan ilgili mevzuat kapsamında aranan koşulları taşımayan ve şirketin faaliyet konusunda deneyimli ve bilgili kişiler olmayan gerçek ve tüzel kişilere yapılan hisse devirlerini reddetme hakkına sahiptir.

Ziraat Sigorta Esas Sözleşmesi'nin Pay Sahibi Devri Kısıtlaması Hükmü:

"HİSSE SENETLERİNİN DEVRİ

Madde: 10 - Hisse senetleri ve muvakkat ilmühaberlerin devri ile ilgili olarak Türk Ticaret Kanunu, Sigortacılık Kanunu ve ilgili mevzuat hükümleri uygulanır. Yukarıda belirtilen usule uygun olarak yapılan pay senetlerinin devrinin Yönetim Kurulunca uygun görülerek pay defterine kaydedilmesi gerekir.

Hisse senetlerinin, gerçek ve tüzel kişilere devri veya üzerinde intifa hakkı tesisi, Yönetim Kurulu'nun onayına bağlıdır.

Şirketin amacına ulaşabilmesi için şirket ortaklarının, kurucu ortaklarla ilgili mevzuatta aranan koşulları taşımaları, şirketin faaliyet konusunda deneyimli ve bilgili kişilerden oluşması gereklidir. Ortaklardan birisinin, paylarını, bu fıkrada özellikleri belirlenmiş nitelikleri taşımayan üçüncü kişilere devretmek veya intifa hakkı tesis etmek istemesi, ortak çevresinin değişmesine neden olacak önemli bir sebeptir. Bu önemli sebebin gerçekleşmesi halinde, Şirket Yönetim Kurulu onay istemini reddedebilir. TTK 493/3 ve 493/4 maddesi hükümleri de saklıdır. "

c) Devrolan Sıfatıyla Halk Sigorta

Yoktur.

19.17. Birleşmeye taraf şirketlerde payların devrine ilişkin esaslar:

a) Devralan sıfatıyla Güneş Sigorta

Güneş Sigorta'nın Esas Sözleşmesi'nde payların devrine ilişkin olarak kısıtlayıcı bir hüküm bulunmamaktadır. Bu nedenle, Güneş Sigorta payları, pay sahiplerince TTK ve SPKn hükümleri çerçevesinde serbestçe devir olunur. Payların devrinde; TTK, SPKn, SPK'nın ikincil düzenlemeleri, sermaye piyasası mevzuatının ilgili sair düzenlemeleri ve Merkezi Kayıt Kuruluşu tarafından düzenlenen Merkezi Kaydi Sistem kuralları ve payların kaydileştirilmesi ile ilgili sair düzenlemelere uyulur.

GÜNEŞ SIGORTA ANONİM ŞİRKETİ

HALK SİGORTA A.Ş.
Halide Edib Adıvar Mah.
Darülaceze Cad. No: 26 Şişli/İST.
Tel: (0212) 314 77 33
Ticaret Sicil No: 415...
www.halksigorta.com.tr
B.Mükellefler V.D.178 002 9356

ZİRAAT SİGORTA A.Ş.
Genel Müdürlük
Turgut Özal Millet Cd. No:7 Güngören/İstanbul
Ticaret Sicil No: 690207 İstanbul Ticaret Sicil Müdürlüğü
Merkez Mah. Kocaray-Fatih/İST.
Marmara Kurumlar V.D. 9980-120-2001
Mersis No: 0-9980-0120-3160-2001
www.ziraatsigorta.com.tr

b) Devrolan sıfatıyla Ziraat Sigorta

Ziraat Sigorta'nın paylarının devrinde, TTK'nın bağlam hükümleri uyarınca bir kısıtlama öngörülmüştür. TTK'nın 492 v.d. hükümlerindeki düzenlemeye istinaden Ziraat Sigorta'nın Esas Sözleşmesi'nin 12. maddesi; Ziraat Sigorta ortaklık çevresinin değişmesine neden olabilecek hisse devirlerini yönetim kurulunun onayına tabi kılmaktadır. Bu kapsamda, Ziraat Sigorta'nın yönetim kurulu, şirketin faaliyetine ilişkin olan ilgili mevzuat kapsamında aranan koşulları taşımayan ve şirketin faaliyet konusunda deneyimli ve bilgili kişiler olmayan gerçek ve tüzel kişilere yapılan hisse devirlerini reddetme hakkına sahiptir.

Ziraat Sigorta Esas Sözleşmesi'nin Pay Sahibi Devri Kısıtlaması Hükmü:

"***HİSSE SENETLERİNİN DEVRİ***

Madde: 10 *- Hisse senetleri ve muvakkat ilmühaberlerin devri ile ilgili olarak Türk Ticaret Kanunu, Sigortacılık Kanunu ve ilgili mevzuat hükümleri uygulanır. Yukarıda belirtilen usule uygun olarak yapılan pay senetlerinin devrinin Yönetim Kurulunca uygun görülerek pay defterine kaydedilmesi gerekir.*

Hisse senetlerinin, gerçek ve tüzel kişilere devri veya üzerinde intifa hakkı tesisi, Yönetim Kurulu'nun onayına bağlıdır.

Şirketin amacına ulaşabilmesi için şirket ortaklarının, kurucu ortaklarla ilgili mevzuatta aranan koşulları taşımaları, şirketin faaliyet konusunda deneyimli ve bilgili kişilerden oluşması gereklidir. Ortaklardan birisinin, paylarını, bu fıkrada özellikleri belirlenmiş nitelikleri taşımayan üçüncü kişilere devretmek veya intifa hakkı tesis etmek istemesi, ortak çevresinin değişmesine neden olacak önemli bir sebeptir. Bu önemli sebebin gerçekleşmesi halinde, Şirket Yönetim Kurulu onay istemini reddedebilir. TTK 493/3 ve 493/4 maddesi hükümleri de saklıdır. "

c) Devrolan sıfatıyla Halk Sigorta

Halk Sigorta'nın Esas Sözleşmesi'nde payların devrine ilişkin olarak kısıtlayıcı bir hüküm bulunmamaktadır. Bu nedenle, Halk Sigorta payları, pay sahiplerince TTK ve SPKn hükümleri çerçevesinde serbestçe devir olunur. Payların devrinde; TTK, SPKn, SPK'nın ikincil düzenlemeleri, sermaye piyasası mevzuatının ilgili sair düzenlemeleri ve Merkezi Kayıt Kuruluşu tarafından düzenlenen Merkezi Kaydi Sistem kuralları ve payların kaydileştirilmesi ile ilgili sair düzenlemelere uyulur.

19.18. Birleşmeye taraf şirketlerde sermayenin artırılmasına ve azaltılmasına ilişkin esas sözleşmede öngörülen koşulların yasanın gerektirdiğinden daha ağır olması halinde söz konusu hükümler hakkında bilgi:

Yoktur.

20. BİRLEŞME TARAF ŞİRKETLERİN ÖNEMLİ SÖZLEŞMELERİ

a) Devralan sıfatıyla Güneş Sigorta

Güneş Sigorta sigortacılık dâhil olmak üzere tüm faaliyetlerinin yönetiminde çeşitli sebeplerle, çeşitli kurumlar ile hizmet sözleşmeleri düzenlemektedir. Türkiye Vakıflar Bankası TAO'nun Güneş Sigorta prim üretimindeki payının büyüklüğü de dikkate alındığında

ana faaliyet konusu olan sigortacılık faaliyetleri için Vakıfbank acentelik sözleşmesi ve protokolü en önemli sözleşme olarak yer almaktadır.

b) Devrolan sıfatıyla Ziraat Sigorta

Ziraat Sigorta, sigortacılık dâhil olmak üzere tüm faaliyetlerinin yönetiminde çeşitli kurumlar ile hizmet sözleşmeleri düzenlemektedir. Ziraat Sigorta'nın prim üretimindeki payının büyüklüğü dikkate alındığında T.C. Ziraat Bankası A.Ş. ile yapılmış olan Bankasürans Sözleşmesi ile Tarım Sigortaları Havuzu ile yapılan TARSİM Sözleşmesi en önemli sözleşmeler arasında yer almaktadır.

c) Devrolan sıfatıyla Halk Sigorta

Halk Sigorta, sigortacılık dâhil olmak üzere tüm faaliyetlerinin yönetiminde çeşitli kurumlar ile hizmet sözleşmeleri düzenlemektedir. Halk Sigorta'nın prim üretimindeki payı da dikkate alındığında sigortacılık faaliyetleri kapsamında Türkiye Halk Bankası A.Ş. ile yapılan acentelik sözleşmesi en önemli sözleşmeler arasında yer almaktadır.

21. BİRLEŞME TARAF ŞİRKETLERİN FİNANSAL DURUMU VE FAALİYET SONUÇLARI HAKKINDA BİLGİLER

21.1. Birleşmeye taraf şirketlerin Kurul düzenlemeleri uyarınca karşılaştırmalı olarak hazırlanan işleme esas finansal tabloları ile bunlara ilişkin bağımsız denetim raporları:

a) Devralan sıfatıyla Güneş Sigorta

Birleşmeye taraf olan Güneş Sigorta'nın, SPK düzenlemeleri uyarınca karşılaştırmalı olarak hazırlanan 01.01.2019-31.12.2019 hesap dönemine ait 31.12.2019 tarihli solo finansal tabloların ve dipnotların bağımsız denetimi, SPK tarafından yayımlanan Bağımsız Denetim Standartları'na ve Kamu Gözetimi, Muhasebe ve Denetim Standartları Kurumu tarafından yayımlanan Türkiye Denetim Standartları'nın bir parçası olan Bağımsız Denetim Standartları'na uygun olarak PwC BAĞIMSIZ DENETİM VE SERBEST MUHASEBECİ MALİ MÜŞAVİRLİK A.Ş. tarafından yürütülmüş ve "olumlu" görüş bildiren rapor düzenlenmiştir.

31.12.2019 tarihli solo finansal tablolar ve özel bağımsız denetim raporu ekte yer almaktadır (Ek 2).

b) Devrolan sıfatıyla Ziraat Sigorta

Birleşmeye taraf olan Ziraat Sigorta'nın, SPK düzenlemeleri uyarınca karşılaştırmalı olarak hazırlanan 01.01.2019-31.12.2019 hesap dönemine ait 31.12.2019 tarihli solo finansal tabloların ve dipnotların bağımsız denetimi, SPK tarafından yayımlanan Bağımsız Denetim Standartları'na ve Kamu Gözetimi, Muhasebe ve Denetim Standartları Kurumu tarafından yayımlanan Türkiye Denetim Standartları'nın bir parçası olan Bağımsız Denetim Standartları'na uygun olarak KPMG Bağımsız Denetim ve Serbest Muhasebeci Mali Müşavirlik A.Ş. tarafından yürütülmüş ve "olumlu" görüş bildiren rapor düzenlenmiştir.

31.12.2019 tarihli solo finansal tablolar ve özel bağımsız denetim raporu ekte yer almaktadır (Ek 2).

c) Devrolan sıfatıyla Halk Sigorta

Birleşmeye taraf olan Güneş Sigorta'nın, SPK düzenlemeleri uyarınca karşılaştırmalı olarak hazırlanan 01.01.2019-31.12.2019 hesap dönemine ait 31.12.2019 tarihli solo finansal tabloların ve dipnotların bağımsız denetimi, SPK tarafından yayımlanan Bağımsız Denetim Standartları'na ve Kamu Gözetimi, Muhasebe ve Denetim Standartları Kurumu tarafından yayımlanan Türkiye Denetim Standartları'nın bir parçası olan Bağımsız Denetim Standartları'na uygun olarak DRT BAĞIMSIZ DENETİM VE SERBEST MUHASEBECİ MALİ MÜŞAVİRLİK A.Ş. tarafından yürütülmüş ve "olumlu" görüş bildiren rapor düzenlenmiştir.

31.12.2019 tarihli solo finansal tablolar ve özel bağımsız denetim raporu ekte yer almaktadır (Ek 2).

21.2. Birleşme işlemine esas finansal tablo tarihinden sonra meydana gelen, birleşmeye taraf şirketlerin ve/veya grubun finansal durumu veya ticari faaliyetleri üzerinde etkili olabilecek önemli değişiklikler (üretim, satış, stoklar, siparişler, maliyet ve satış fiyatları hakkındaki gelişmeleri de içermelidir):

Yoktur.

21.3. Birleşme işlemine ilişkin proforma finansal bilgiler:

Yoktur.

21.4. Proforma finansal bilgilere ilişkin bağımsız güvence raporu:

Yoktur.

21.5. Birleşmeye taraf şirketlerin esas sözleşmesi ile kamuya açıkladığı diğer bilgi ve belgelerde yer alan kar payı dağıtım esasları ile işleme esas finansal tablo dönemleri itibariyle kar dağıtımı konusunda almış olduğu kararlara ilişkin bilgi:

a) Devralan sıfatıyla Güneş Sigorta

1. Esas Sözleşme

Kâr payı ve kâr payı dağıtımına ilişkin esaslar Güneş Sigorta'nın Şirket Esas Sözleşmesi;

- "**Kârın Tespiti ve Dağıtımı**" başlıklı 24. maddesi ve
- "**Yedek Akçeler**" başlıklı 25. maddesinde yer almaktadır.

"***Kârın Tespiti ve Dağıtımı***

Madde 24 *– Şirket, kar dağıtımı konusunda, Türk Ticaret Kanunu ve Sermaye Piyasası mevzuatında yer alan düzenlemelere uyar. Şirketin genel masrafları ile muhtelif amortisman bedelleri, vergiler ve mali yükümlülükler gibi Şirketçe ödenmesi veya ayrılması zorunlu olan karşılıkların, hesap yılı sonunda tespit edilen gelirlerden indirildikten sonra geriye kalan ve yıllık bilançoda görülen net dönem karından varsa geçmiş yıl zararlarının düşülmesinden sonra meydana gelen kârdan;*