Yatırımları A.Ş. paylarının tamamına ve Azmüsebat Çelik San. ve Tic. A.Ş. ve Polinas Plastik Sanayii ve Tic. A.Ş. paylarının çoğunluğuna sahiptir.

(Güncel ortaklık ve bağlı ortaklık yapısı için ~~https://www.kap.org.tr/tr/sirket-bilgileri/genel/1499-gozde-girisim-sermayesi-yatirim-ortakligi-a-s) (18/04/2024)~~

YENİ ŞEKİL

7.1 Fon kullanıcısının dahil olduğu grup hakkında özet bilgi, grup şirketlerinin faaliyet konuları, fon kullanıcısı ile olan ilişkileri ve fon kullanıcısının grup içindeki yeri:

Saudi National Bank Grubu (Pay sahipliği oranı: % 67,0260)
Türkiye Finans'ın yönetim hakimiyetine sahip National Commercial Bank ("NCB") ve Samba Financial Group ("Samba") pay sahipleri Suudi Merkez Bankası'ndan alınan uygunluklar sonrası Temmuz 2020 den beri devam eden birleşme sürecini başarıyla tamamlamış ve Samba'yı varlık ve yükümlülükleriyle devralan National Commercial Bank'ın yeni ticaret unvanı 01/04/2021 tarihi itibarıyla Saudi National Bank ("SNB") olarak değişmiştir. Türkiye Finans SNB'nin Suudi Arabistan sınırları dışındaki en büyük stratejik yatırımı olup, **30/06/2024** itibarıyla toplam aktiflerinin yaklaşık **%2,7**'ünü oluşturmaktadır.

Saudi National Bank, 1953 yılında faaliyetlerine başlamıştır.1999 yılında, Maliye Bakanlığı Kamu Yatırım Fonu aracılığı ile Suudi Hükümeti SNB'de etkin konuma gelmiştir. **30/06/2024** itibarıyla **290** milyar USD aktif büyüklük, 157 milyar USD mevduat ve **169** milyar USD finansmana ulaşmıştır. **30/06/2024** itibarıyla **2,7** milyar USD net kar elde edildiği raporlanmıştır.

Suudi Arabistan'ın en büyük bankalarından birisi olarak faaliyet gösteren Saudi National Bank; Bahreyn, Birleşik Arap Emirlikleri, Katar ve Singapur'daki yurtdışı şubeleri ile bankacılık faaliyetlerinde bulunmaktadır, ayrıca Seul ve Şangay'da ofisleri bulunmaktadır.SNB'nin birleşme sonrası yeni merkezi Riyad'dadır.Grup şirketlerinden SNB Capital Company, SNB'nin yatırım hizmetleri ve varlık yönetim aktivitelerini yönetmektedir.SNB Capital Dubai Inc., Kayman Adaları'nda gelişmekte olan piyasalarda özel sermaye ve sabit kıymet geliştirme fırsatları bulmak, yapılandırmak ve yatırım yapmak için kurulmuştur. Real Estate Development Company, SNB'nin teminatlandırılmış gayrimenkul varlıklarını ve tapu belgelerini yönetmekte ve tutmaktadır.SNB Markets Limited, Kayman Adaları'nda SNB'nin türev ve benzeri işlemlerini gerçekleştirmektedir.Eastgate MENA Direct Equity L.P., Kayman Adaları'nda SNB Capital Dubai Inc. tarafından yönetilen bir özel sermaye fonudur. **SNB** Capital Real Estate Investment Company, SNB Capital Company yönetimindeki gayrimenkul fonları adına gayrimenkul varlıklarının yönetimini yürütmektedir. Al Ahli Outsourcing Company, Suudi Arabistan'da işe alım hizmetleri yürütmektedir. Samba Bank Limited, Pakistan' da yerleşik ticari bankacılık ve ilgili hizmetlerle ilgilenen Pakistan Borsasına kote bir bankadır.Samba Real Estate Company, SNB adına gayrimenkul projelerinin yönetimiyle ilgilenmektedir.SNB Global Limited, Kayman Adaları'nda SNB'nin belirli hazineyle ilgili işlemlerinin yönetimiyle ilgilenmektedir.SNB Funding Limited, Kayman Adaları'nda tahvil ihraçları yoluyla SNB için likidite sağlama amacıyla kurulmuştur. National Commercial Bank'ın Saudi National Bank olarak unvan değişikliği sonrası grup şirketlerinde de unvan değişikliği olması halinde bu İhraççı Bilgi Dökümanında belirtilecektir.

TF Varlık Kiralama A.Ş. ve TFKB Varlık Kiralama A.Ş. SNB'nin Türkiye Finans'a bağlı diğer iştirakleridir. TF Varlık Kiralama A.Ş., Türkiye Finans'ın ve TFKB Varlık Kiralama A.Ş. Türkiye Finans kurumsal müşterilerinin fon kullanıcı olduğu Türk Lirası ve/veya yabancı para cinsinden kira sertifikası ihraçlarında İhraççı olarak hareket etmektedir.

Mevcut Pay Sahipleri (Pay sahipliği oranı: % 32,9127)
Türkiye Finans Esas Sözleşmesinde pay oranı %32,9127'ye tekabül eden kısım, "Mevcut Pay Sahipleri" olarak isimlendirilmiştir. (Ek/5 : Türkiye Finans'ın Esas Sözleşmesi)

TÜRKİYE FİNANS KATILIM BANKASI A.Ş.
Hizmete Özel / Restricted
GENEL MÜDÜRLÜK
İnkılap Mahallesi Sokullu Caddesi
34768 Ümraniye / İSTANBUL
Büyük Mükellefler V.D.: 068 006 3870
Genele Açık / Public

TF VARLIK KİRALAMA A.Ş.
İnkılap Mah. Sokullu Cad. Türkiye Finans
No:6/5 34768 Ümraniye/İSTANBUL
Alemdağ V.D. 343 035 8636

Esas Sözleşme uyarınca; Erciyes Anadolu Holding A.Ş. (%2,2342), bir kısmı Boydak ailesine mensup 32 gerçek kişi pay sahipleri (%20,1078) ve Gözde Girişim Sermayesi Yatırım Ortaklığı A.Ş.'den (%10,5707) oluşan "Mevcut Pay Sahipleri" tanımlanmaktadır.

Erciyes Anadolu Holding A.Ş. (Pay sahipliği oranı : % 2,2342)
Erciyes Anadolu Holding'in temelleri 1957 yılında Kayseri'de atılmış olup bugün başta mobilya olmak üzere tekstil, kablo, kimya, pazarlama, demir çelik, hizmet lojistik ve enerji alanlarında aktiftir ve Holding bünyesinde yabancı iştirakleri de dahil olmak üzere toplam 30 şirket ile 8 farklı sektörde faaliyet göstermektedir.

Bir Kısmı Boydak Ailesine Mensup Gerçek Kişi Pay Sahipleri (Pay sahipliği oranı: %20,1078)
Erciyes Anadolu Holding A.Ş. ve bir kısmı Boydak ailesine mensup gerçek kişi pay sahipleri ile ilgili ayrıntılı bilgi ve gelişmelere işbu dokümanın 4.2 Diğer Riskler maddesinde halihazırda yer verilmiştir. Esas Sözleşme uyarınca, pay oranı %32,9127'e tekabül eden ve Erciyes Anadolu Holding A.Ş. (%2,2342), bir kısmı Boydak ailesine mensup gerçek kişi pay sahipleri (%20,1078) ve Gözde Girişim Sermayesi Yatırım Ortaklığı A.Ş.'den (%10,5707) oluşan "Mevcut Pay Sahipleri" tanımlanmaktadır. Boydak Holding unvanının Erciyes Anadolu olarak değişmiş olması dolayısı ile Türkiye Finans'ın Boydak unvanlı tüzel kişi pay sahibi bulunmamaktadır.

Gözde Girişim Sermayesi Yatırım Ortaklığı A.Ş. (Pay sahipliği oranı : % 10,5707)
Gözde Girişim Sermayesi Yatırım Ortaklığı A.Ş. (Gözde Girişim), gelişme potansiyeli taşıyan, kaynak ve yapılandırma ihtiyacı olan girişim şirketleri ve projelerine, yatırım yapmak amacıyla 22/01/2010 tarihinde kurulmuş halka açık bir şirkettir.**30/06/2024** tarihi itibarıyla Merkezi Kayıt Kuruluşu A.Ş. verilerine göre paylarının %30,40'ı halka açık olan Gözde Girişim, **30,4** milyar TL aktif büyüklüğü ve **26,9** milyar TL özkaynak hesabına sahiptir. Gözde Girişim, kontrole sahip olduğu ancak konsolide etmediği bağlı ortaklıklarından Gözde Tech Ventures Teknoloji Yatırımları A.Ş. paylarının tamamına ve Azmüsebat Çelik San. ve Tic. A.Ş. ve Polinas Plastik Sanayii ve Tic. A.Ş. paylarının çoğunluğuna sahiptir.

Türkiye Finans Suudi Arabistan'da faaliyet gösteren Saudi National Bank'ın bir bağlı ortaklığı olup grup içindeki diğer şirketlerden ya da bu şirketlerin faaliyetlerinden bu şirketlerin Türkiye dışında faaliyet göstermelerinden dolayı önemli ölçüde etkilenmesi söz konusu değildir.
(Güncel ortaklık ve bağlı ortaklık yapısı için https://www.gozdegirisim.com.tr/documents/gozde-girisim_30-haziran-2024.pdf (18/09/2024)

ESKİ ŞEKİL

8.2 Fon kullanıcısının beklentilerini önemli ölçüde etkileyebilecek eğilimler, belirsizlikler, talepler, taahhütler veya olaylar hakkında bilgiler:

Türkiye'nin jeostratejik konumu, güçlü iç dinamikleri ve ihracat odaklı büyüme perspektifi ile orta vadede refah seviyesini arttırarak dünya ekonomisindeki payını yükselteceği öngörülmektedir. 2024 ~~Nisan~~ ayında geçen yılın aynı ayına göre ihracat %~~0,1~~ artmış, ayrıca Türkiye ~~2023~~ yılının ~~4.~~ çeyreğinde ~~%4~~ oranında büyümüştür.

~~https://ticaret.gov.tr/haberler/2024-yili-nisan-ayi-dis-ticaret-rakamlari~~
https://www.sbb.gov.tr/buyume/

Piyasada oluşan fırsat ve tehditleri etkin risk yönetimi ve stratejik yönetim ilkeleri uygulayarak etkili bir şekilde yöneten Türkiye Finans Aktif – Pasif Yönetimi de, likidite rasyolarını optimum düzeyde tutarken kârlılığı maksimize edecek stratejilere odaklanmaktadır.

YENİ ŞEKİL

TÜRKİYE FİNANS KATILIM BANKASI A.Ş.
GENEL MÜDÜRLÜK
İnkılap Mahallesi Sokullu Caddesi
34768 Ümraniye / İSTANBUL
Büyük Mükellefler V.D.: 068 006 3870
Hizmete Özel / Restricted
Genel Ağ / Public

8.2 Fon kullanıcısının beklentilerini önemli ölçüde etkileyebilecek eğilimler, belirsizlikler, talepler, taahhütler veya olaylar hakkında bilgiler:

Türkiye'nin jeostratejik konumu, güçlü iç dinamikleri ve ihracat odaklı büyüme perspektifi ile orta vadede refah seviyesini arttırarak dünya ekonomisindeki payını yükselteceği öngörülmektedir. 2024 **Temmuz** ayında geçen yılın aynı ayına göre ihracat **%13,8** artmış, ayrıca Türkiye **2024** yılının **1.** çeyreğinde **%5,7** oranında büyümüştür.

https://ticaret.gov.tr/haberler/2024-yili-temmuz-ayi-dis-ticaret-verileri
https://www.sbb.gov.tr/buyume/

Piyasada oluşan fırsat ve tehditleri etkin risk yönetimi ve stratejik yönetim ilkeleri uygulayarak etkili bir şekilde yöneten Türkiye Finans Aktif – Pasif Yönetimi de, likidite rasyolarını optimum düzeyde tutarken kârlılığı maksimize edecek stratejilere odaklanmaktadır.

ESKİ ŞEKİL

10.1 Fon kullanıcısı ve ihraççının genel organizasyon şeması:

Fon kullanıcısının organizasyon şeması:

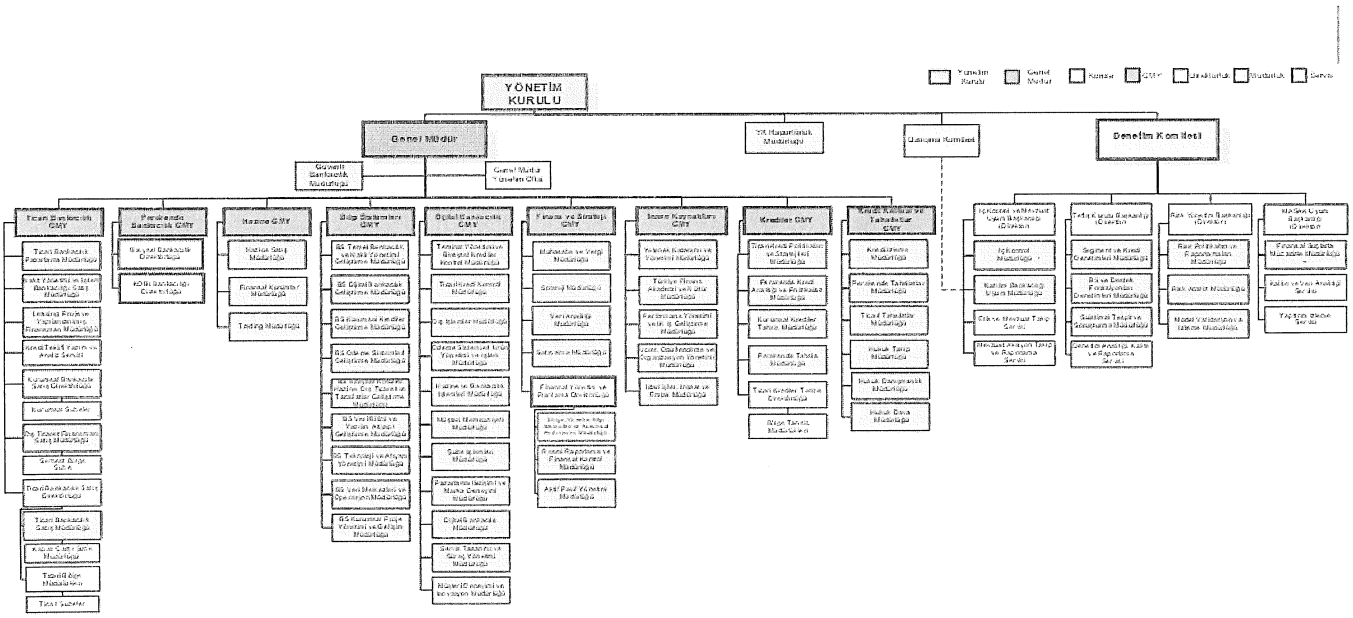

TÜRKİYE FİNANS KATILIM BANKASI A.Ş.
GENEL MÜDÜRLÜK
Kemalı Mahallesi Sokullu Caddesi
34768 No:6/3 Ümraniye / İSTANBUL
Büyük Mükellefler V.D.: 068 006 3870

TF VARLIK KİRALAMA A.Ş.
İnkılap Mah. Sokullu Cad. Türkiye Finans
No:6/5 34768 Ümraniye İSTANBUL
Ajemdağ V.D. 843 035 8630

OTAK KATILIM
MENKUL DEĞERLER A.Ş.
Ayazağa Mah. Kemerburgaz Cd. Yeni İstanbul Park
İstanbul Blok Apt. No: 76 Kat: Müdürlük / İST.
Tel: 0212 [illegible] Fax: 0212 [illegible]
Mersis No: 0649 0039 [illegible]
Büyük Mükellefler V.D. 649 003 9604

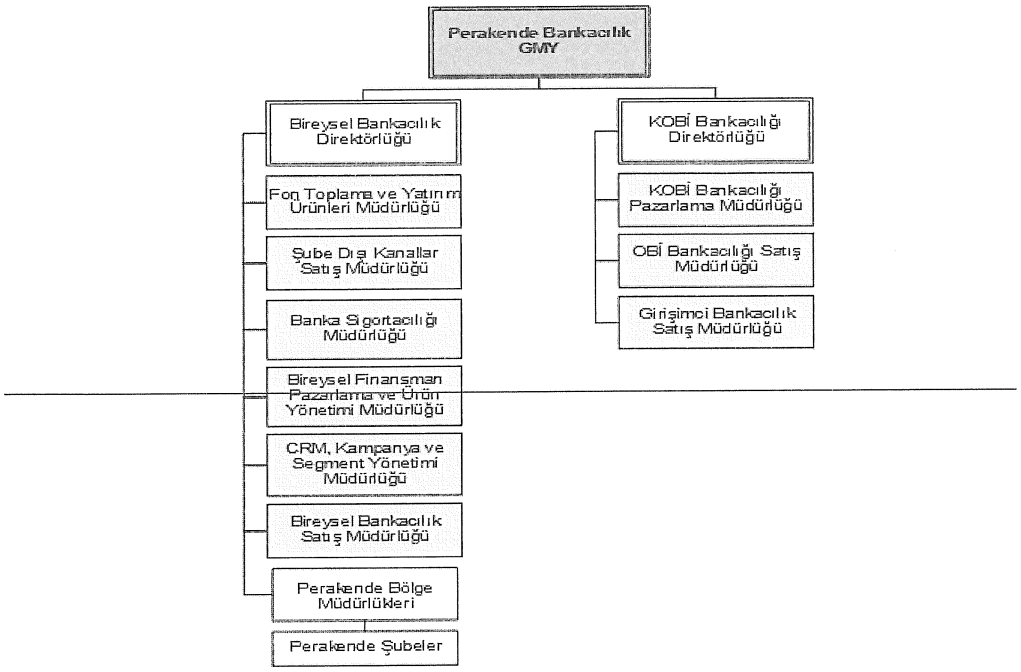

YENİ ŞEKİL

10.1 Fon kullanıcısı ve ihraççının genel organizasyon şeması:

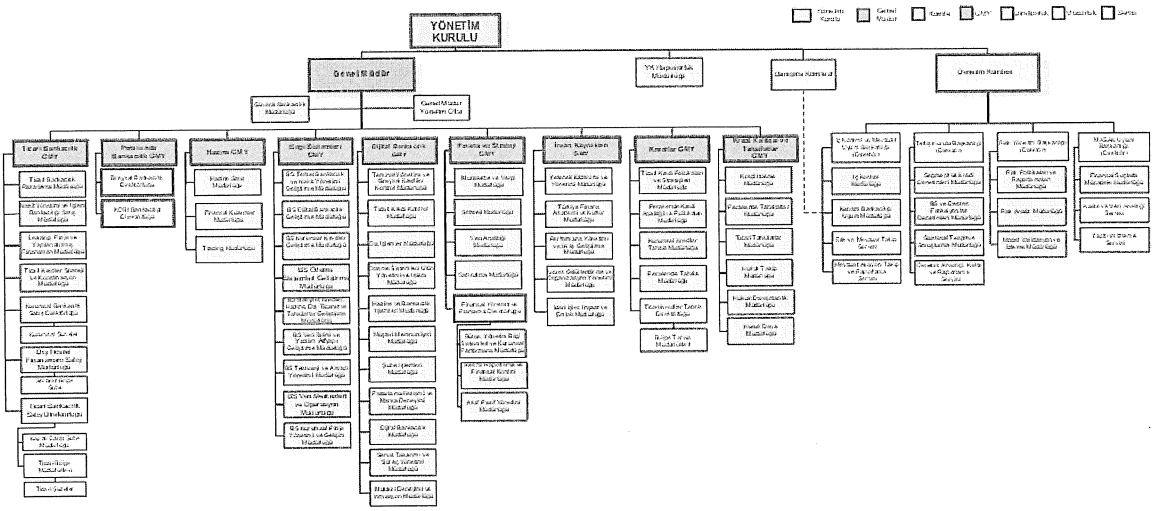

TÜRKİYE TİRANS KATILIM BANKASI A.Ş.
GENEL MÜDÜRLÜK
Cevdet Aktif Publisi
Sokullu Caddesi
34768 No:6/3 Ümraniye / İSTANBUL
Büyük Mükellefler V.D.: 068 006 3870

TE VARLIK KİRALAMA A.Ş.
İnkılap Mah. Sokullu Cad. Türkiye Finans
No:6/5 34768 Ümraniye/İSTANBUL
Alemdağ V.D. 645 035 86

OYAK YATIRIM
MENKUL DEĞERLER A.Ş.
Adalıyan Kanlıkılıç Cd. Yeni Umumbul Park
Sk. 78 Bu. No:1 Kat 7 Kat 2 Kartal / İST.
Tel:0212 [illegible] Fax 0212 [illegible] 99
Mersis No:0649 [illegible]
Büyük Mükellefler V.D. 649 003 9604

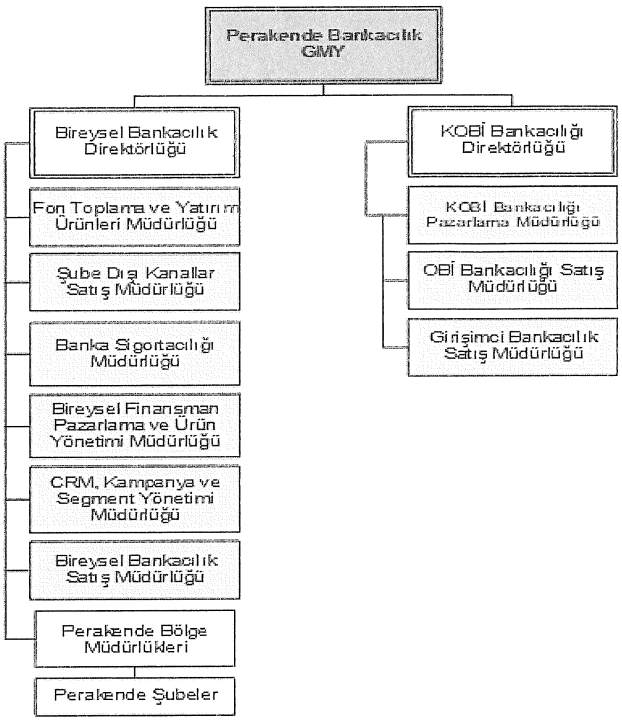

ESKİ ŞEKİL

10.2.1 Fon kullanıcısının ve ihraççının yönetim kurulu üyeleri hakkında bilgi:

Fon kullanıcısının yönetim kurulu üyeleri hakkında bilgi:

Adı Soyadı	Görevi	Son 5 Yılda Ortaklıkta Üstlendiği Görevler	Görev Süresi/ Kalan Görev Süresi	Sermaye Payı/Temsil Ettiği Tüzel Kişilik	
				(TL)	(%)
Wael Abdulaziz A RAIES	TFKB Yönetim Kurulu Başkanı, Ücretlendirme ve Kurumsal Yönetim Komitesi Başkanı	TFKB Yönetim Kurulu Üyesi, TFKB Genel Müdürü, Kredi Komitesi Üyesi	**3 / ~~3~~ (18/05/2026 Görev Süresi Sonu)**	-	-
Süleyman Murat AKŞAM	TFKB Yönetim Kurulu Üyesi, Genel Müdür, Kredi Komitesi Üyesi	TFKB Yönetim Kurulu Üyesi, Genel Müdür Vekili, Kredi Komitesi Üyesi, Ticari Bankacılık	Bankacılık Kanunu'nun 23'üncü maddesi gereğince genel müdürlük görevini yürüttüğü sürece Yönetim	-	-

Hizmete Özel / Restricted
Genele Açık / Public
TÜRKİYE FİNANS KATILIM BANKASI A.Ş.
GENEL MÜDÜRLÜK
İnkılap Mahallesi Sokullu Caddesi
34768 No:6/3 Ümraniye / İSTANBUL
Büyük Mükellefler V.D.: 068 006 3870
TF VARLIK KIRALAMA A.Ş.
İnkılap Mah. Sokullu Cad. Türkiye Finans
No:6/3 34768 Ümraniye/İSTANBUL
Alemdağ V.D. 843 035 8630
OYAK YATIRIM
MENKUL DEĞERLER A.Ş.
Büyük Mükellefler V.D. 649 003 9604

		Genel Müdür Yardımcısı	Kurulu üyeliği devam edecektir.		
Moath Saad M ALNASSER	TFKB Yönetim Kurulu Üyesi, Kredi Komitesi Üyesi	-	3 / ~~3~~ (**18/05/2026** Görev Süresi Sonu)	-	-
Chakan BEKIROGLOU	TFKB Yönetim Kurulu Üyesi, Ücretlendirme ve Kurumsal Yönetim Komitesi Üyesi	-	**3 / ~~3~~ (18/05/2026 Görev Süresi Sonu)**	-	-
Meriç ULUŞAHİN	TFKB Kredi ve Kredi Kalitesinden Sorumlu Yönetim Kurulu Üyesi, Kredi Komitesi Başkanı, Denetim Komitesi Üyesi	TFKB Yönetim Kurulu Üyesi, Kredi Komitesi Üyesi / Başkanı, Ücretlendirme ve Kurumsal Yönetim Komitesi Üyesi	**3 / ~~3~~ (18/05/2026 Görev Süresi Sonu)**	-	-
Müge ÖNER	TFKB Yönetim Kurulu Üyesi, Denetim Komitesi Başkanı, Ücretlendirme ve Kurumsal Yönetim Komitesi Üyesi, Kredi Komitesi Yedek Üyesi	TFKB Yönetim Kurulu Üyesi, Denetim Komitesi Üyesi / Başkanı, Kredi Komitesi Yedek Üyesi	**3 / ~~3~~ (18/05/2026 Görev Süresi Sonu)**	-	-
Mazen Ali E ALDHABI	TFKB Yönetim Kurulu Üyesi, Denetim Komitesi Üyesi, Kredi Komitesi Yedek Üyesi	-	**3 / ~~3~~ (18/05/2026 Görev Süresi Sonu**	-	-

Yönetim kurulu üyelerinin fon kullanıcısı dışında hali hazırda yürüttükleri görevler

Adı Soyadı	Görevi	Ortaklık Dışında Üstlendiği Görevler	Sermaye Payı/Temsil Ettiği Tüzel Kişilik	
			(TL)	(%)
Wael Abdulaziz A RAIES	TFKB Yönetim Kurulu Başkanı, Ücretlendirme ve Kurumsal Yönetim Komitesi Başkanı	Saudi National Bank - Kurumsal Bankacılık Grubu Başkanı	-	-

TÜRKİYE EMLAK KATILIM BANKASI A.Ş.
GENEL MÜDÜRLÜK
İnkılap Mah. Sokullu Caddesi
34768 No:6/3 Ümraniye / İSTANBUL
Büyük Mükellefler V.D.: 068 006 3870

Süleyman Murat AKŞAM	TFKB Yönetim Kurulu Üyesi, Genel Müdür, Kredi Komitesi Üyesi	-	-	-
Moath Saad M ALNASSER	TFKB Yönetim Kurulu Üyesi, Kredi Komitesi Üyesi	Saudi National Bank - Kurumsal ve Ticari Bankacılıktan Sorumlu Genel Müdür Yardımcısı	-	-
Chakan BEKIROGLOU	TFKB Yönetim Kurulu Üyesi, Ücretlendirme ve Kurumsal Yönetim Komitesi Üyesi	Yıldız Holding A.Ş. - Uyum ve Genel Hukuk Direktörü	-	-
Meriç ULUŞAHİN	TFKB Kredi ve Kredi Kalitesinden Sorumlu Yönetim Kurulu Üyesi, Kredi Komitesi Başkanı, Denetim Komitesi Üyesi	-	-	-
Müge ÖNER	TFKB Yönetim Kurulu Üyesi, Denetim Komitesi Başkanı, Ücretlendirme ve Kurumsal Yönetim Komitesi Üyesi, Kredi Komitesi Yedek Üyesi	-	-	-
Mazen Ali E ALDHABI	TFKB Yönetim Kurulu Üyesi, Denetim Komitesi Üyesi, Kredi Komitesi Yedek Üyesi	Saudi National Bank - Operasyonel Risk Genel Müdür Yardımcısı	-	-

İhraççının yönetim kurulu üyeleri hakkında bilgi:

Adı Soyadı	Görevi	Son 5 Yılda Ortaklıkta Üstlendiği Görevler	Görev Süresi/ Kalan Görev Süresi	Sermaye Payı/ Temsil Ettiği Tüzel Kişilik	
				(TL)	(%)
Mete Mehmet KANAT	Yönetim Kurulu Başkanı	Yönetim Kurulu Başkanı	3 / ~~3~~ (25/04/2026 Görev Süresi Sonu)	-	
Ogün ATAOĞLU	Yönetim Kurulu Başkan Yardımcısı	-	3 / ~~3~~ (25/04/2026 Görev Süresi Sonu)	-	
Ahmet GÜRSESLİ	Yönetim Kurulu Üyesi	Yönetim Kurulu Üyesi	3 / ~~3~~ (25/04/2026 Görev Süresi Sonu)	-	
Mücahit YAVUZ	Yönetim Kurulu Bağımsız Üyesi	-	3 / ~~3~~ (25/04/2026 Görev Süresi Sonu)	-	

Hizmete Özel / Restricted
TÜRKİYE FİNANS KATILIM BANKASI A.Ş.
Genele Açık / Public
MÜDÜRLÜK
İnkılap Mahallesi Sokullu Caddesi
34768 No:6/3 Ümraniye / İSTANBUL
Büyük Mükellefler V.D.: 068 006 3870

İhraççı Yönetim Kurulu Üyelerinin fon kullanıcısı/ihraççı dışında yürüttükleri başkaca görev bulunmamaktadır.

YENİ ŞEKİL

10.2.1 Fon kullanıcısının ve ihraççının yönetim kurulu üyeleri hakkında bilgi:

Fon kullanıcısının yönetim kurulu üyeleri hakkında bilgi:

Adı Soyadı	Görevi	Son 5 Yılda Ortaklıkta Üstlendiği Görevler	Görev Süresi/ Kalan Görev Süresi	Sermaye Payı/Temsil Ettiği Tüzel Kişilik	
				(TL)	(%)
Wael Abdulaziz A RAIES	TFKB Yönetim Kurulu Başkanı, Ücretlendirme ve Kurumsal Yönetim Komitesi Başkanı	TFKB Yönetim Kurulu Üyesi, TFKB Genel Müdürü, Kredi Komitesi Üyesi	3 / 2 (18/05/2026 Görev Süresi Sonu)	-	-
Süleyman Murat AKŞAM	TFKB Yönetim Kurulu Üyesi, Genel Müdür, Kredi Komitesi Üyesi	TFKB Yönetim Kurulu Üyesi, Genel Müdür Vekili, Kredi Komitesi Üyesi, Ticari Bankacılık Genel Müdür Yardımcısı	Bankacılık Kanunu'nun 23'üncü maddesi gereğince genel müdürlük görevini yürüttüğü sürece Yönetim Kurulu üyeliği devam edecektir.	-	-
Moath Saad M ALNASSER	TFKB Yönetim Kurulu Üyesi, Kredi Komitesi Üyesi	-	3 / 2 (18/05/2026 Görev Süresi Sonu)	-	-
Chakan BEKIROGLOU	TFKB Yönetim Kurulu Üyesi, Ücretlendirme ve Kurumsal Yönetim Komitesi Üyesi	-	3 / 2 (18/05/2026 Görev Süresi Sonu)	-	-
Meriç ULUŞAHİN	TFKB Kredi ve Kredi Kalitesinden Sorumlu Yönetim Kurulu Üyesi, Kredi Komitesi Başkanı, Denetim Komitesi Üyesi	TFKB Yönetim Kurulu Üyesi, Kredi Komitesi Üyesi / Başkanı, Ücretlendirme ve Kurumsal Yönetim Komitesi Üyesi	3 / 2 (18/05/2026 Görev Süresi Sonu)	-	-
Müge ÖNER	TFKB Yönetim Kurulu Üyesi, Denetim Komitesi Başkanı, Ücretlendirme ve Kurumsal Yönetim Komitesi	TFKB Yönetim Kurulu Üyesi, Denetim Komitesi Üyesi / Başkanı, Kredi Komitesi Yedek Üyesi	3 / 2 (18/05/2026 Görev Süresi Sonu)	-	-

Hizmete Özel / Restricted
TÜRKİYE FİNANS KATILIM BANKASI A.Ş.
GENEL MÜDÜRLÜK
Genele Açık / Public
İnkılap Mahallesi Sokullu Caddesi
34768 No:6/3 Ümraniye / İSTANBUL
Büyük Mükellefler V.D.: 068 006 3870

	Üyesi, Kredi Komitesi Yedek Üyesi				
Mazen Ali E ALDHABI	TFKB Yönetim Kurulu Üyesi, Denetim Komitesi Üyesi, Kredi Komitesi Yedek Üyesi	-	3 / **2** (18/05/2026 Görev Süresi Sonu	-	-

Yönetim kurulu üyelerinin fon kullanıcısı dışında hali hazırda yürüttükleri görevler

Adı Soyadı	Görevi	Ortaklık Dışında Üstlendiği Görevler	Sermaye Payı/Temsil Ettiği Tüzel Kişilik	
			(TL)	(%)
Wael Abdulaziz A RAIES	TFKB Yönetim Kurulu Başkanı, Ücretlendirme ve Kurumsal Yönetim Komitesi Başkanı	Saudi National Bank - Kurumsal Bankacılık Grubu Başkanı	-	-
Süleyman Murat AKŞAM	TFKB Yönetim Kurulu Üyesi, Genel Müdür, Kredi Komitesi Üyesi	-	-	-
Moath Saad M ALNASSER	TFKB Yönetim Kurulu Üyesi, Kredi Komitesi Üyesi	Saudi National Bank - Kurumsal ve Ticari Bankacılıktan Sorumlu Genel Müdür Yardımcısı	-	-
Chakan BEKIROGLOU	TFKB Yönetim Kurulu Üyesi, Ücretlendirme ve Kurumsal Yönetim Komitesi Üyesi	Yıldız Holding A.Ş. - Uyum ve Genel Hukuk Direktörü	-	-
Meriç ULUŞAHİN	TFKB Kredi ve Kredi Kalitesinden Sorumlu Yönetim Kurulu Üyesi, Kredi Komitesi Başkanı, Denetim Komitesi Üyesi	-	-	-
Müge ÖNER	TFKB Yönetim Kurulu Üyesi, Denetim Komitesi Başkanı, Ücretlendirme ve Kurumsal Yönetim Komitesi Üyesi, Kredi Komitesi Yedek Üyesi	-	-	-
Mazen Ali E ALDHABI	TFKB Yönetim Kurulu Üyesi, Denetim Komitesi Üyesi, Kredi Komitesi Yedek Üyesi	Saudi National Bank - Operasyonel Risk Genel Müdür Yardımcısı	-	-

Hizmete Özel / Restricted
Genele Açık / Public
TÜRKİYE FİNANS KATILIM BANKASI A.Ş.
GENEL MÜDÜRLÜK
İnkılap Mahallesi Sokullu Caddesi
34768 No:6/3 Ümraniye / İSTANBUL
Büyük Mükelleflerr V.D.: 068 006 3870

İhraççının yönetim kurulu üyeleri hakkında bilgi

Adı Soyadı	Görevi	Son 5 Yılda Ortaklıkta Üstlendiği Görevler	Görev Süresi/ Kalan Görev Süresi	Sermaye Payı/ Temsil Ettiği Tüzel Kişilik	
				(TL)	(%)
Mete Mehmet KANAT	Yönetim Kurulu Başkanı	Yönetim Kurulu Başkanı	3 / **2** (25/04/2026 Görev Süresi Sonu)	-	
Ogün ATAOĞLU	Yönetim Kurulu Başkan Yardımcısı	-	3 / **2** (25/04/2026 Görev Süresi Sonu)	-	
Ahmet GÜRSESLİ	Yönetim Kurulu Üyesi	Yönetim Kurulu Üyesi	3 / **2** (25/04/2026 Görev Süresi Sonu)	-	
Mücahit YAVUZ	Yönetim Kurulu Bağımsız Üyesi	-	3 / **2** (25/04/2026 Görev Süresi Sonu)	-	

İhraççı Yönetim Kurulu Üyelerinin fon kullanıcısı/ihraççı dışında yürüttükleri başkaca görev bulunmamaktadır.

ESKİ ŞEKİL

11.1 Fon kullanıcısının denetimden sorumlu komite üyeleri ile diğer komite üyelerinin adı, soyadı ve bu komitelerin görev tanımları:

Adı Soyadı	Görevi	İş Adresi	Son 5 Yılda Ortaklıkta Üstlendiği Görevler	Görev Süresi/ Kalan Görev Süresi
Müge ÖNER	TFKB Yönetim Kurulu Üyesi, Denetim Komitesi Başkanı, Ücretlendirme ve Kurumsal Yönetim Komitesi Üyesi, Kredi Komitesi Yedek Üyesi	Türkiye Finans Katılım Bankası A.Ş. İnkılap Mah. Sokullu Cad. Türkiye Finans No: 6 İç Kapı No: 3 Ümraniye / İstanbul	TFKB Yönetim Kurulu Üyesi, Denetim Komitesi Üyesi / Başkanı, Kredi Komitesi Yedek Üyesi	**3 / ~~3~~ (18/05/2026 Görev Süresi Sonu)**
Meriç ULUŞAHİN	TFKB Kredi ve Kredi Kalitesinden Sorumlu Yönetim	Türkiye Finans Katılım Bankası A.Ş. İnkılap Mah. Sokullu Cad. Türkiye Finans	TFKB Yönetim Kurulu Üyesi, Kredi Komitesi Üyesi / Başkanı, Ücretlendirme ve	**3 / ~~3~~ (18/05/2026 Görev Süresi Sonu)**

Hizmete Özel / Restricted
Genele Açık / Public
TÜRKİYE FİNANS KATILIM BANKASI A.Ş.
MÜDÜRLÜK
İnkılap Mahallesi Sokullu Caddesi
34768 No:6/3 Ümraniye / İSTANBUL
Büyük Mükellefler V.D.: 068 006 3870

	Kurulu Üyesi, Kredi Komitesi Başkanı, Denetim Komitesi Üyesi	No: 6 İç Kapı No: 3 Ümraniye / İstanbul	Kurumsal Yönetim Komitesi Üyesi	
Mazen Ali E ALDHABI	TFKB Yönetim Kurulu Üyesi, Denetim Komitesi Üyesi, Kredi Komitesi Yedek Üyesi	Türkiye Finans Katılım Bankası A.Ş. İnkılap Mah. Sokullu Cad. Türkiye Finans No: 6 İç Kapı No: 3 Ümraniye / İstanbul	-	**3 / 3 (18/05/2026 Görev Süresi Sonu**

Denetim Komitesi (Komite), icrai görevi bulunmayan Yönetim Kurulu Üyeleri arasından seçilecek bir (1) başkan olmak üzere üç (3) üyeden oluşur. Komite her üç aylık dönemde toplanır. Komite toplantıları tüm üyelerin katılımıyla gerçekleştirilecek ve kararlar oybirliğiyle alınacaktır.

Denetim Komitesi, Yönetim Kurulu adına Türkiye Finans'ın iç kontrol, risk yönetimi ve iç denetim sistemlerinin etkinliğini ve yeterliliğini, bu sistemler ile muhasebe ve raporlama sistemlerinin Kanun ve ilgili düzenlemeler çerçevesinde işleyişini ve üretilen bilgilerin bütünlüğünü gözetmek, bağımsız denetim kuruluşlarının Yönetim Kurulu tarafından seçilmesinde gerekli ön değerlendirmeleri yapmak, Yönetim Kurulu tarafından seçilen bağımsız denetim kuruluşlarının faaliyetlerini düzenli olarak izlemek, varsa konsolide denetime tâbi kuruluşların iç denetim işlevlerinin konsolide olarak sürdürülmesini ve eşgüdümünü sağlamakla görevli ve sorumludur.

Denetim Komitesi; iç kontrol ve uyum, iç denetim ve risk yönetimi sistemleri kapsamında oluşturulan birimlerden ve Türkiye Finans'ın bağımsız denetimini yürüten bağımsız denetim kuruluşlarından; görevlerinin ifasıyla ilgili olarak düzenli raporlar almak ve bankanın faaliyetlerinin sürekliliği ve güven içinde yürütülmesini olumsuz etkileyebilecek hususlar veya mevzuata ve iç düzenlemelere aykırılıklar bulunması hâlinde bu hususları Yönetim Kurulu'na bildirmekle yükümlüdür.

Denetim Komitesi, altı aylık dönemleri aşmamak kaydıyla icra ettiği faaliyetlerin sonuçları ile Türkiye Finans'da alınması gereken önlemlere, yapılmasına ihtiyaç duyulan uygulamalara ve Türkiye Finans'ın faaliyetlerinin güven içinde sürdürülmesi bakımından önemli gördüğü diğer hususlara ilişkin görüşlerini Yönetim Kuruluna bildirmekle yükümlüdür.

Denetim Komitesi, Türkiye Finans'ın tüm birimlerinden, anlaşmalı destek hizmeti kuruluşları ve bağımsız denetimi yürüten bağımsız denetim kuruluşlarından bilgi ve belge talep etmeye, bedeli Türkiye Finans tarafından karşılanmak suretiyle konularında ihtisas sahibi kişilerden Yönetim Kurulu'nun onayına bağlı olarak danışmanlık hizmeti almaya yetkilidir.

Denetim Komitesi'ne ilave olarak Türkiye Finans'ın Yönetim Kurulu seviyesindeki diğer komiteleri şunlardır: Kredi Komitesi, Ücretlendirme ve Kurumsal Yönetim Komitesi.

YÖNETİM KURULU

Yönetim Kurulu, Türk Ticaret Kanunu ve Bankacılık Kanununda belirtildiği gibi, yönetim ve temsil bakımından Türkiye Finans'ın nihai sorumluluğunu taşıyan organıdır. Bu nedenle, Yönetim Kurulu Türkiye Finans'ın faaliyetlerinden ve söz konusu faaliyetlerin yürürlükteki mevzuata uygun bir biçimde yürütülmesinin sağlanmasından tam ve nihai olarak sorumludur.

Yönetim Kurulu, pay sahipleri tarafından aksi kararlaştırılmadığı takdirde, üç yıl için seçilen yedi üyeden oluşmaktadır. Aşağıda madde 12.4'te belirtilen istisnalar saklı kalmak kaydıyla, Esas Sözleşme'nin 17.5. maddesine göre ise Yönetim Kurulu, üyelerinin en az beşinin katılımıyla toplantı gerçekleştirir ve kararlar mevcut üyelerin çoğunluğu ile alınır. Genel Müdür, Bankacılık Kanunu madde 23 hükmü gereğince, Yönetim Kurulu'nun doğal üyesi olup, bu sıfatını Genel Müdürlük görevini yürüttüğü sürece taşıyacaktır.

Hizmete Özel / Restricted
Gizlilik Açık / Public
TÜRKİYE FİNANS KATILIM BANKASI A.Ş.
GENEL MÜDÜRLÜK
İnkılap Mahallesi Sokullu Caddesi
34768 No:6/3 Ümraniye / İSTANBUL
Büyük Mükellefler V.D.: 068 006 3870

Yönetim Kurulu Üyesi Sara Abdullatif A Nugali'nin, 01/10/2023 tarihinde Yönetim Kurulu ve Yönetim Kurulu üyeliğine bağlı görevlerinden istifa etmek suretiyle ayrılması üzerine; Sara Abdullatif A Nugali'den boşalan Yönetim Kurulu Üyeliği için TTK'nın 363. maddesi uyarınca alınan Yönetim Kurulu'nun 20/10/2023 tarih ve 6987 numaralı kararı ile Mazen Ali E Aldhabi, Yönetim Kurulu Üyesi olarak atanmış ve Bankacılık Kanunu'nun 27. maddesine istinaden 25/10/2023 tarihinde yerel ticaret mahkemesi huzurunda ettiği yemin akabinde görevine başlamıştır. Böylece, Türkiye Finans'ın yedi (7) üyeden oluşan Yönetim Kurulu usule uygun olarak teşekkül etmiştir ve faaliyetlerini sürdürmektedir.

Türkiye Finans Esas Sözleşmesi'nin 17.9. maddesi uyarınca Yönetim Kurulu en az üç ayda bir toplanır.

Yönetim Kurulu Üyesi olmak için gerekli nitelikler, minimum öğrenim ve deneyim şartları dahil ilgili mevzuat ile düzenlenmiştir.

Yönetim Kurulu Düzeyindeki Komiteler:

Yönetim Kurulu; ilgili bankacılık mevzuatında öngörüldüğü şekilde, Denetim Komitesi, Kredi Komitesi ve Ücretlendirme ve Kurumsal Yönetim Komitesi'ni kurmuştur. Her komitenin çalışma usulü ve esasları ile yetki ve sorumlulukları, sınırlı sayıda olmamak kaydıyla kategorik olarak ilgili Türkiye Finans içi ve dışı mevzuat ve uygulamalar çerçevesinde derlenerek Türkiye Finans'ın Kurumsal Yönetim Rehberi dokümanında oluşturulmuştur. Bahis konusu doküman Ücretlendirme ve Kurumsal Yönetim Komitesi'nin gözetiminde hazırlanmakta, en iyi yönetim uygulamaları çerçevesinde doğabilecek gereklilikler ışığında periyodik olarak gözden geçirilmekte ve görüşülerek onaylanmak üzere Yönetim Kurulu'na sunulmaktadır.

Denetim Komitesi dışındaki komitelere ilişkin temel bilgiler aşağıdaki alt başlıklarda belirtilmektedir:

Kredi Komitesi (KK):

KK, Genel Müdürlüğün kredi onaylama limitini aşan (Türkiye Finans'ın öz kaynağının %1'i) ve fakat en fazla Türkiye Finans'ın öz kaynaklarının %10'unu (Maksimum mevcut içsel tutar, Türkiye Finans kredi politikaları ile onaylanan yetki matrisleri çerçevesinde belirlenir.) aşmayan tutarlara karşılık gelen kredileri onaylama yetkisine sahiptir. KK, en az üç asil ve iki yedek üyeden oluşmakta ve ihtiyaca binaen toplanabilmektedir. KK, kredi verme yetkisi Yönetim Kurulu tarafından mevzuata uygun biçimde güncel öz kaynak durumuna göre, yasal sınır dâhilinde tespit edilir. KK'nin kararları, ilgili yönetmelikte belirtildiği şekilde "oybirliği" ile alınır ve KK yetkisini aşan ya da oybirliği sağlanamayan hususlar nihai karar için Yönetim Kurulu'na götürülür. KK, görev ve yetki sahasına ilişkin politika, yönetmelik ve başkaca nam altındaki dokümanları gözden geçirir ve tavsiye eder/onaylar.

Ücretlendirme ve Kurumsal Yönetim Komitesi (ÜKYK):

ÜKYK, ayrı bir komite olarak 2016 yılında kurulmuştur. ÜKYK, kurumsal yönetim ilkelerini, etik kuralları ve kurumsal değerleri tanımlayan ve belirleyen faaliyetlere öncülük eder ve bu faaliyetleri destekler, Türkiye Finans'ın stratejisi ve ihtiyaçları ile ilgili piyasa uygulamaları çerçevesinde Yönetim Kurulu Üyeleri ile üst düzey yönetim ve çalışanlar için uygun ücretlendirmenin belirlenmesi ve uygun adayların üst düzey yönetime aday gösterilmesi konularında da Yönetim Kurulu'nu destekler. ÜKYK en az iki üyeden oluşur, yılda en az bir defa ve Komite Başkanı tarafından gerekli görüldüğü takdirde toplanır ve kararlarını oybirliğiyle alır. ÜKYK, görev ve yetki sahasına ilişkin politika, yönetmelik ve başkaca nam altındaki dokümanları gözden geçirir ve tavsiye eder/onaylar.

Yönetim Kurulu Raportörlük Müdürlüğü:

Yönetim Kurulu Raportörlük Müdürlüğü (YKRM) Yönetim Kurulu ile Yönetim Kurulu düzeyindeki Komite faaliyetlerinin yürütülmesi, gözetilmesi ve geliştirilmesi, üst yönetim düzeyi kurumsal işleyişlere ilişkin ve fakat bunlarla sınırlı olmamak üzere çeşitli görevler deruhte etmek ve etkin şekilde bu sorumlulukları yerine getirmek amacıyla oluşturulmuştur.

Aşağıdaki tabloda Yönetim Kurulu nezdinde görev yapan komiteler ile üyelerine ilişkin bilgilere yer verilmektedir.

Hizmete Özel / Restricted
TÜRKİYE FİNANS KATILIM BANKASI A.Ş.
GENEL MÜDÜRLÜK
Genele Açık / Public
İnkılap Mahallesi Sokullu Caddesi
34768 No:6/3 Ümraniye / İSTANBUL
Büyük Mükellefler V.D.: 068 006 3870

	Wael Abdulaziz A RAIES	Moath Saad M ALNASSER	Chakan BEKIR OGLOU	Meriç ULUŞAHİN	Müge ÖNER	Mazen Ali E ALDHABI	Süleyman Murat AKŞAM
Yönetim Kurulu	Başkan	Üye	Üye	Üye	Üye	Üye	Üye & Genel Müdür
Denetim Komitesi	-	-	-	Üye	Başkan	Üye	-
Kredi Komitesi	-	Üye	-	Başkan	Yedek Üye	Yedek Üye	Üye
Ücretlendirme ve Kurumsal Yönetim Komitesi	Başkan	-	Üye	-	Üye	-	-

YENİ ŞEKİL

11.1 Fon kullanıcısının denetimden sorumlu komite üyeleri ile diğer komite üyelerinin adı, soyadı ve bu komitelerin görev tanımları:

Adı Soyadı	Görevi	İş Adresi	Son 5 Yılda Ortaklıkta Üstlendiği Görevler	Görev Süresi/ Kalan Görev Süresi
Müge ÖNER	TFKB Yönetim Kurulu Üyesi, Denetim Komitesi Başkanı, Ücretlendirme ve Kurumsal Yönetim Komitesi Üyesi, Kredi Komitesi Yedek Üyesi	Türkiye Finans Katılım Bankası A.Ş. İnkılap Mah. Sokullu Cad. Türkiye Finans No: 6 İç Kapı No: 3 Ümraniye / İstanbul	TFKB Yönetim Kurulu Üyesi, Denetim Komitesi Üyesi / Başkanı, Kredi Komitesi Yedek Üyesi	3 / **2** (18/05/2026 Görev Süresi Sonu)
Meriç ULUŞAHİN	TFKB Kredi ve Kredi Kalitesinden Sorumlu Yönetim Kurulu Üyesi, Kredi Komitesi Başkanı, Denetim Komitesi Üyesi	Türkiye Finans Katılım Bankası A.Ş. İnkılap Mah. Sokullu Cad. Türkiye Finans No: 6 İç Kapı No: 3 Ümraniye / İstanbul	TFKB Yönetim Kurulu Üyesi, Kredi Komitesi Üyesi / Başkanı, Ücretlendirme ve Kurumsal Yönetim Komitesi Üyesi	3 / **2** (18/05/2026 Görev Süresi Sonu)
Mazen Ali E ALDHABI	TFKB Yönetim Kurulu Üyesi, Denetim Komitesi Üyesi, Kredi Komitesi Yedek Üyesi	Türkiye Finans Katılım Bankası A.Ş. İnkılap Mah. Sokullu Cad. Türkiye Finans No: 6 İç Kapı No: 3 Ümraniye / İstanbul	-	3 / **2** (18/05/2026 Görev Süresi Sonu

Hizmete Özel / Restricted
Genele Açık / Public
TÜRKİYE FİNANS KATILIM BANKASI A.Ş.
GENEL MÜDÜRLÜK
İnkılap Mahallesi Sokullu Caddesi
34768 No:6/3 Ümraniye / İSTANBUL
Büyük Mükellefler V.D.: 068 006 3870

Denetim Komitesi (Komite), icrai görevi bulunmayan Yönetim Kurulu Üyeleri arasından seçilecek bir (1) başkan olmak üzere üç (3) üyeden oluşur. Komite her üç aylık dönemde toplanır. Komite toplantıları tüm üyelerin katılımıyla gerçekleştirilecek ve kararlar oybirliğiyle alınacaktır.

Denetim Komitesi, Yönetim Kurulu adına Türkiye Finans'ın iç kontrol, risk yönetimi ve iç denetim sistemlerinin etkinliğini ve yeterliliğini, bu sistemler ile muhasebe ve raporlama sistemlerinin Kanun ve ilgili düzenlemeler çerçevesinde işleyişini ve üretilen bilgilerin bütünlüğünü gözetmek, bağımsız denetim kuruluşlarının Yönetim Kurulu tarafından seçilmesinde gerekli ön değerlendirmeleri yapmak, Yönetim Kurulu tarafından seçilen bağımsız denetim kuruluşlarının faaliyetlerini düzenli olarak izlemek, varsa konsolide denetime tâbi kuruluşların iç denetim işlevlerinin konsolide olarak sürdürülmesini ve eşgüdümünü sağlamakla görevli ve sorumludur.

Denetim Komitesi; iç kontrol ve uyum, iç denetim ve risk yönetimi sistemleri kapsamında oluşturulan birimlerden ve Türkiye Finans'ın bağımsız denetimini yürüten bağımsız denetim kuruluşlarından; görevlerinin ifasıyla ilgili olarak düzenli raporlar almak ve bankanın faaliyetlerinin sürekliliği ve güven içinde yürütülmesini olumsuz etkileyebilecek hususlar veya mevzuata ve iç düzenlemelere aykırılıklar bulunması hâlinde bu hususları Yönetim Kurulu'na bildirmekle yükümlüdür.

Denetim Komitesi, altı aylık dönemleri aşmamak kaydıyla icra ettiği faaliyetlerin sonuçları ile Türkiye Finans'da alınması gereken önlemlere, yapılmasına ihtiyaç duyulan uygulamalara ve Türkiye Finans'ın faaliyetlerinin güven içinde sürdürülmesi bakımından önemli gördüğü diğer hususlara ilişkin görüşlerini Yönetim Kuruluna bildirmekle yükümlüdür.

Denetim Komitesi, Türkiye Finans'ın tüm birimlerinden, anlaşmalı destek hizmeti kuruluşları ve bağımsız denetimi yürüten bağımsız denetim kuruluşlarından bilgi ve belge talep etmeye, bedeli Türkiye Finans tarafından karşılanmak suretiyle konularında ihtisas sahibi kişilerden Yönetim Kurulu'nun onayına bağlı olarak danışmanlık hizmeti almaya yetkilidir.

Denetim Komitesi'ne ilave olarak Türkiye Finans'ın Yönetim Kurulu seviyesindeki diğer komiteleri şunlardır: Kredi Komitesi, Ücretlendirme ve Kurumsal Yönetim Komitesi.

YÖNETİM KURULU

Yönetim Kurulu, Türk Ticaret Kanunu ve Bankacılık Kanununda belirtildiği gibi, yönetim ve temsil bakımından Türkiye Finans'ın nihai sorumluluğunu taşıyan organıdır. Bu nedenle, Yönetim Kurulu Türkiye Finans'ın faaliyetlerinden ve söz konusu faaliyetlerin yürürlükteki mevzuata uygun bir biçimde yürütülmesinin sağlanmasından tam ve nihai olarak sorumludur.

Yönetim Kurulu, pay sahipleri tarafından aksi kararlaştırılmadığı takdirde, üç yıl için seçilen yedi üyeden oluşmaktadır. Aşağıda madde 12.4'te belirtilen istisnalar saklı kalmak kaydıyla, Esas Sözleşme'nin 17.5. maddesine göre ise Yönetim Kurulu, üyelerinin en az beşinin katılımıyla toplantı gerçekleştirir ve kararlar mevcut üyelerin çoğunluğu ile alınır. Genel Müdür, Bankacılık Kanunu madde 23 hükmü gereğince, Yönetim Kurulu'nun doğal üyesi olup, bu sıfatını Genel Müdürlük görevini yürüttüğü sürece taşıyacaktır.

Yönetim Kurulu Üyesi Sara Abdullatif A Nugali'nin, 01/10/2023 tarihinde Yönetim Kurulu ve Yönetim Kurulu üyeliğine bağlı görevlerinden istifa etmek suretiyle ayrılması üzerine; Sara Abdullatif A Nugali'den boşalan Yönetim Kurulu Üyeliği için TTK'nın 363. maddesi uyarınca alınan Yönetim Kurulu'nun 20/10/2023 tarih ve 6987 numaralı kararı ile Mazen Ali E Aldhabi, Yönetim Kurulu Üyesi olarak atanmış ve Bankacılık Kanunu'nun 27. maddesine istinaden 25/10/2023 tarihinde yerel ticaret mahkemesi huzurunda ettiği yemin akabinde görevine başlamıştır. Böylece, Türkiye Finans'ın yedi (7) üyeden oluşan Yönetim Kurulu usule uygun olarak teşekkül etmiştir ve faaliyetlerini sürdürmektedir.

Türkiye Finans Esas Sözleşmesi'nin 17.9. maddesi uyarınca Yönetim Kurulu en az üç ayda bir toplanır.

Hizmete Özel / Restricted
Gende Açık / Public
TÜRKİYE FİNANS KATILIM BANKASI A.Ş.
GENEL MÜDÜRLÜK
İnkılap Mahallesi Sokullu Caddesi
34768 No:6/3 Ümraniye / İSTANBUL
Büyük Mükellefler V.D.: 068 006 3870

Yönetim Kurulu Üyesi olmak için gerekli nitelikler, minimum öğrenim ve deneyim şartları dahil ilgili mevzuat ile düzenlenmiştir.

Yönetim Kurulu Düzeyindeki Komiteler:

Yönetim Kurulu; ilgili bankacılık mevzuatında öngörüldüğü şekilde, Denetim Komitesi, Kredi Komitesi ve Ücretlendirme ve Kurumsal Yönetim Komitesi'ni kurmuştur. Her komitenin çalışma usulü ve esasları ile yetki ve sorumlulukları, sınırlı sayıda olmamak kaydıyla kategorik olarak ilgili Türkiye Finans içi ve dışı mevzuat ve uygulamalar çerçevesinde derlenerek Türkiye Finans'ın Kurumsal Yönetim Rehberi dokümanında oluşturulmuştur. Bahis konusu doküman Ücretlendirme ve Kurumsal Yönetim Komitesi'nin gözetiminde hazırlanmakta, en iyi yönetim uygulamaları çerçevesinde doğabilecek gereklilikler ışığında periyodik olarak gözden geçirilmekte ve görüşülerek onaylanmak üzere Yönetim Kurulu'na sunulmaktadır.

Denetim Komitesi dışındaki komitelere ilişkin temel bilgiler aşağıdaki alt başlıklarda belirtilmektedir:

Kredi Komitesi (KK):

KK, Genel Müdürlüğün kredi onaylama limitini aşan (Türkiye Finans'ın öz kaynağının %1'i) ve fakat en fazla Türkiye Finans'ın öz kaynaklarının %10'unu (Maksimum mevcut içsel tutar, Türkiye Finans kredi politikaları ile onaylanan yetki matrisleri çerçevesinde belirlenir.) aşmayan tutarlara karşılık gelen kredileri onaylama yetkisine sahiptir. KK, en az üç asil ve iki yedek üyeden oluşmakta ve ihtiyaca binaen toplanabilmektedir. KK, kredi verme yetkisi Yönetim Kurulu tarafından mevzuata uygun biçimde güncel öz kaynak durumuna göre, yasal sınır dâhilinde tespit edilir. KK'nin kararları, ilgili yönetmelikte belirtildiği şekilde "oybirliği" ile alınır ve KK yetkisini aşan ya da oybirliği sağlanamayan hususlar nihai karar için Yönetim Kurulu'na götürülür. KK, görev ve yetki sahasına ilişkin politika, yönetmelik ve başkaca nam altındaki dokümanları gözden geçirir ve tavsiye eder/onaylar.

Ücretlendirme ve Kurumsal Yönetim Komitesi (ÜKYK):

ÜKYK, ayrı bir komite olarak 2016 yılında kurulmuştur. ÜKYK, kurumsal yönetim ilkelerini, etik kuralları ve kurumsal değerleri tanımlayan ve belirleyen faaliyetlere öncülük eder ve bu faaliyetleri destekler, Türkiye Finans'ın stratejisi ve ihtiyaçları ile ilgili piyasa uygulamaları çerçevesinde Yönetim Kurulu Üyeleri ile üst düzey yönetim ve çalışanlar için uygun ücretlendirmenin belirlenmesi ve uygun adayların üst düzey yönetime aday gösterilmesi konularında da Yönetim Kurulu'nu destekler. ÜKYK en az iki üyeden oluşur, yılda en az bir defa ve Komite Başkanı tarafından gerekli görüldüğü takdirde toplanır ve kararlarını oybirliğiyle alır. ÜKYK, görev ve yetki sahasına ilişkin politika, yönetmelik ve başkaca nam altındaki dokümanları gözden geçirir ve tavsiye eder/onaylar.

Yönetim Kurulu Raportörlük Müdürlüğü:

Yönetim Kurulu Raportörlük Müdürlüğü (YKRM) Yönetim Kurulu ile Yönetim Kurulu düzeyindeki Komite faaliyetlerinin yürütülmesi, gözetilmesi ve geliştirilmesi, üst yönetim düzeyi kurumsal işleyişlere ilişkin ve fakat bunlarla sınırlı olmamak üzere çeşitli görevler deruhte etmek ve etkin şekilde bu sorumlulukları yerine getirmek amacıyla oluşturulmuştur.

Aşağıdaki tabloda Yönetim Kurulu nezdinde görev yapan komiteler ile üyelerine ilişkin bilgilere yer verilmektedir.

	Wael Abdulaziz A RAIES	Moath Saad M ALNASSER	Chakan BEKIR OGLOU	Meriç ULUŞAHİN	Müge ÖNER	Mazen Ali E ALDHABI	Süleyman Murat AKŞAM
Yönetim Kurulu	Başkan	Üye	Üye	Üye	Üye	Üye	Üye & Genel Müdür
Denetim Komitesi	-	-	-	Üye	Başkan	Üye	-
Kredi Komitesi	-	Üye	-	Başkan	Yedek Üye	Yedek Üye	Üye
Ücretlendirme ve Kurumsal	Başkan	-	Üye	-	Üye	-	-

TÜRKİYE FİNANS KATILIM BANKASI A.Ş.
Hizmete Özel / Restricted
İnkılap Mahallesi Sokullu Caddesi
34768 Ümraniye / İSTANBUL
Büyük Mükellefler V.D.: 068 006 3870

TF VARLIK KİRALAMA A.Ş.
İnkılap Mah. Sokullu Cad. Türkiye Finans
No:6/5 34768 Ümraniye İSTANBUL
Alemdağ V.D. 541 035 8830

ÖZEK YATIRIM MENKUL DEĞERLER A.Ş.
Büyük Mükellefler V.D. 649 003 6604

Yönetim Komitesi							

ESKİ ŞEKİL

12.1 Son genel kurul toplantısı ve son durum itibarıyla sermayedeki veya toplam oy hakkı içindeki payları doğrudan veya dolaylı olarak %5 ve fazlası olan gerçek ve tüzel kişiler ayrı olarak gösterilmek kaydıyla fon kullanıcısının ve ihraççının ortaklık yapısı:

Fon Kullanıcısı için:

Tablo:1 Doğrudan Pay Sahipliğine İlişkin Bilgi (*)

Ortağın;	Sermaye Payı / Oy Hakkı			
Ticaret Unvanı/ Adı Soyadı	10/05/2024		~~20/05/2024~~	
	(TL)	(%)	(TL)	(%)
Saudi National Bank	1.742.676.447	%67,0260	1.742.676.447	%67,0260
Gözde Girişim Sermayesi Yatırım Ortaklığı A.Ş.	274.838.187	%10,5707	274.838.187	%10,5707
Diğer	582.485.366	%22,4033	582.485.366	%22,4033
TOPLAM	2.600.000.000	%100	2.600.000.000	%100

*Türkiye Finans son Genel Kurul toplantısı 10/05/2024 tarihinde yapılmıştır. Pay sahipliği yapısı bu ihraççı bilgi dokümanının imza tarihi itibarıyla geçerlidir.

Tablo :2 Dolaylı Pay Sahipliğine İlişkin Bilgi (*)

Dolaylı Pay Sahibi	%	TL
SUUDİ KAMU YATIRIM FONU / SAUDI PUBLIC INVESTMENT FUND	%24,96	648.931.442
DİĞER PAY SAHİPLERİ	%75,04	1.951.068.558
TOPLAM	**%100**	**2.600.000.000**

* Türkiye Finans'ın sermayedeki toplam oy hakkı içindeki dolaylı payı %5 ve daha fazla olan pay sahipleri yukarıda belirtilmiş olup her birinin sermayedeki payı %5'in altında olan pay sahipleri ise "Diğer Pay Sahipleri" adı altında belirtilmiştir.
** Dolaylı pay sahipliği bu ihraççı bilgi dokümanının imza tarihi itibarıyla günceldir.
Türkiye Finans'ın ana pay sahibi Saudi National Bank'ın toplam oy hakkı içindeki doğrudan payı %5 ve daha fazla olan pay sahipleri ayrıca belirtilmiştir.

İhraççı için:

Tablo:1 Doğrudan Pay Sahipliğine İlişkin Bilgi(*)

Ortağın;	Sermaye Payı / Oy Hakkı			
Ticaret Unvanı/ Adı Soyadı	18/04/2024		~~20/05/2024~~	
	(TL)	(%)	(TL)	(%)

Hizmete Özel / Restricted
Genele Açık / Public
TÜRKİYE FİNANS KATILIM BANKASI A.Ş.
GENEL MÜDÜRLÜK
İnkılap Mahallesi Sokullu Caddesi
34768 No:6/3 Ümraniye / İSTANBUL
Büyük Mükellefler V.D.: 068 006 3870

Türkiye Finans Katılım Bankası A.Ş.	50.000	%100	50.000	%100
TOPLAM	**50.000**	**%100**	**50.000**	**%100**

*VKŞ'nin son Genel Kurul toplantısı 18/04/2024 tarihinde yapılmıştır. Pay sahipliği yapısı bu ihraççı bilgi dokümanının imza tarihi itibarıyla geçerlidir. İhraççının paylarının tamamına Türkiye Finans sahiptir. Türkiye Finans'ın pay sahipliği yapısı yukarıda yer almaktadır.

YENİ ŞEKİL

12.1 Son genel kurul toplantısı ve son durum itibarıyla sermayedeki veya toplam oy hakkı içindeki payları doğrudan veya dolaylı olarak %5 ve fazlası olan gerçek ve tüzel kişiler ayrı olarak gösterilmek kaydıyla fon kullanıcısının ve ihraççının ortaklık yapısı:

Fon Kullanıcısı için:

Tablo:1 Doğrudan Pay Sahipliğine İlişkin Bilgi (*)

Ortağın;	**Sermaye Payı / Oy Hakkı**			
Ticaret Unvanı/ Adı Soyadı	**10/05/2024**		**19/09/2024**	
	(TL)	**(%)**	**(TL)**	**(%)**
Saudi National Bank	1.742.676.447	%67,0260	1.742.676.447	%67,0260
Gözde Girişim Sermayesi Yatırım Ortaklığı A.Ş.	274.838.187	%10,5707	274.838.187	%10,5707
Diğer	582.485.366	%22,4033	582.485.366	%22,4033
TOPLAM	2.600.000.000	%100	2.600.000.000	%100

*Türkiye Finans son Genel Kurul toplantısı 10/05/2024 tarihinde yapılmıştır. Pay sahipliği yapısı bu ihraççı bilgi dokümanının imza tarihi itibarıyla geçerlidir.

Tablo :2 Dolaylı Pay Sahipliğine İlişkin Bilgi (*)

Dolaylı Pay Sahibi	**%**	**TL**
SUUDİ KAMU YATIRIM FONU / SAUDI PUBLIC INVESTMENT FUND	%24,96	648.931.442
DİĞER PAY SAHİPLERİ	%75,04	1.951.068.558
TOPLAM	**%100**	**2.600.000.000**

* Türkiye Finans'ın sermayedeki toplam oy hakkı içindeki dolaylı payı %5 ve daha fazla olan pay sahipleri yukarıda belirtilmiş olup her birinin sermayedeki payı %5'in altında olan pay sahipleri ise "Diğer Pay Sahipleri" adı altında belirtilmiştir.
** Dolaylı pay sahipliği bu ihraççı bilgi dokümanının imza tarihi itibarıyla günceldir.
Türkiye Finans'ın ana pay sahibi Saudi National Bank'ın toplam oy hakkı içindeki doğrudan payı %5 ve daha fazla olan pay sahipleri ayrıca belirtilmiştir.

İhraççı için:

Tablo:1 Doğrudan Pay Sahipliğine İlişkin Bilgi(*)

Hizmete Özel / Restricted
Genele Açık / Public
TÜRKİYE FİNANS KATILIM BANKASI A.Ş.
GENEL MÜDÜRLÜK
İnkılap Mahallesi Sokullu Caddesi
34768 No:6/3 Ümraniye / İSTANBUL
Büyük Mükellefler V.D.: 068 006 3870

Ortağın;	Sermaye Payı / Oy Hakkı			
Ticaret Unvanı/ Adı Soyadı	18/04/2024		19/09/2024	
	(TL)	(%)	(TL)	(%)
Türkiye Finans Katılım Bankası A.Ş.	50.000	%100	50.000	%100
TOPLAM	50.000	%100	50.000	%100

*VKŞ'nin son Genel Kurul toplantısı 18/04/2024 tarihinde yapılmıştır. Pay sahipliği yapısı bu ihraççı bilgi dokümanının imza tarihi itibarıyla geçerlidir. İhraççının paylarının tamamına Türkiye Finans sahiptir. Türkiye Finans'ın pay sahipliği yapısı yukarıda yer almaktadır.

ESKİ ŞEKİL

13. FON KULLANICISI VE İHRAÇÇININ FİNANSAL DURUMU VE FAALİYET SONUÇLARI HAKKINDA BİLGİLER

a) Fon Kullanıcısı

Fon Kullanıcısının Seçilmiş Konsolide Aktif/Pasif Hesapları (Bin TL)	31/12/2023	31/12/2022
Brüt Kullandırılan Fonlar (kiralama işlemlerinden alacaklar dahil)	122.367.093	82.014.948
Takibe Giden Alacaklar	1.717.577	2.490.941
Aktif Toplamı	232.197.741	145.905.182
Toplanan Fonlar	176.948.067	102.847.052
Özkaynaklar	19.786.765	11.078.534

Seçilmiş Konsolide Gelir Tablosu Hesapları (Bin TL)	31/12/2023	31/12/2022
Kar Payı Gelirleri	25.095.475	14.486.966
Kar Payı Giderleri	(17.551.554)	(7.129.010)
Net Kar Payı Geliri-Gideri	7.543.921	7.357.956
Net Dönem Karı	5.845.321	2.918.692

~~31/12/2023~~ itibarıyla bir önceki yılın aynı dönemine göre kullandırılan fonlardaki büyüme ile kar payı gelirlerinde ~~%73~~'lük bir artış söz konusudur. ~~01/01/2022-31/12/2022~~ döneminde ~~14,5~~ milyar TL olan kar payı gelirleri ~~01/01/2023-31/12/2023~~ itibarıyla ~~25,1~~ milyar TL'ye yükselmiştir.

Aynı dönem içerisinde piyasa oranlarındaki artış nedeniyle kar payı giderlerinde de ~~%146~~ artış gözlenmiştir. ~~01/01/2022-31/12/2022~~ döneminde ~~7,1~~ milyar TL olan kar payı giderleri ~~01/01/2023-31/12/2023~~ döneminde ~~17,6~~ milyar TL'ye yükselmiştir.

Net dönem karı ise ~~01/01/2023-31/12/2023~~ döneminde bir önceki yıla göre ~~%100 artarak 5,8 milyar~~ TL seviyesine ~~yükselmiştir.~~

Hizmete Özel / Restricted
Gizlilik Açık / Public
TÜRKİYE FİNANS KATILIM BANKASI A.Ş.
GENEL MÜDÜRLÜK
İnkılap Mahallesi Sokullu Caddesi
34768 No:6/3 Ümraniye / İSTANBUL
Büyük Mükellefler V.D.: 068 006 3870

31/12/2022 itibarıyla bir önceki yılın aynı dönemine göre kullandırılan fonlardaki büyüme ile kar payı gelirlerinde %138'lik bir artış söz konusudur. 01/01/2021–31/12/2021 döneminde 6,1 milyar TL olan kar payı gelirleri 01/01/2022–31/12/2022 itibarıyla 14,5 milyar TL'ye yükselmiştir.

Aynı dönem içerisinde piyasa oranlarındaki artış nedeniyle kar payı giderlerinde de %95 artış gözlenmiştir. 01/01/2021–31/12/2021 döneminde 3,7 milyar TL olan kar payı giderleri 01/01/2022–31/12/2022 döneminde 7,1 milyar TL'ye yükselmiştir.

Net dönem karı ise 01/01/2022–31/12/2022 döneminde bir önceki yıla göre %216 artarak
2,9 milyar TL seviyesine yükselmiştir.

Krediler ise elde etme maliyeti ile muhasebeleştirilmekte, iç verim oranı yöntemi kullanılarak iskonto edilen değerleri üzerinden değerlenmektedir. İç verim oranı yöntemi, kredilerin reeskontunun hesaplamasında kullanılan bir yöntem olup hesaplamada kredinin taksit karı, kredinin kalan anapara tutarı ve taksit gün sayısı verileri esas alınır. Bunların teminatı olarak alınan varlıklarla ilgili olarak ödenen harç, işlem gideri ve bunun gibi diğer masraflar işlem maliyetinin bir bölümü olarak kabul edilmektedir.

Nakdi krediler içerisinde izlenen bireysel ve kurumsal krediler içeriklerine göre, Tek Düzen Hesap Planı'nda ("**THP**") belirtilen hesaplarda orijinal bakiyelerine göre muhasebeleştirilmektedir. Dövize endeksli bireysel ve ticari krediler, açılış tarihindeki kurdan Türk Lirası karşılıkları üzerinden Türk Parası ("**TP**") hesaplarda izlenmektedir. Geri ödemeler, ödeme tarihindeki kur üzerinden hesaplanmakta, oluşan kur farkları gelir-gider hesaplarına yansıtılmaktadır.

Sorunlu hale gelmiş olarak kabul edilen krediler, Kredilerin Sınıflandırılması ve Bunlar İçin Ayrılacak Karşılıklara İlişkin Usul ve Esaslar Hakkında Yönetmelikte yer alan esaslar çerçevesinde sınıflandırılmakta ve buna göre özel karşılıklar ayrılmaktadır.

Yapılan kısmi tahsilatlar, alacağa ilişkin karşılık ayrılan yıl içerisinde gerçekleştirildiklerinde, karşılık işleminin kısmen iptali yoluna gidilmekte, geçmiş yıllarda gerçekleşmiş ise "Geçmiş Yıllar Giderlerine Ait Tahsilatlar" hesabında izlenmektedir.

Özel karşılıkların dışında, Türkiye Finans yukarıda belirtilen yönetmelik hükümleri çerçevesinde kredi ve diğer alacakları için genel kredi karşılığı ayırmaktadır.

31/12/2023 itibarıyla Banka'nın toplam aktifleri 2022 yıl sonuna göre %59 artışla 232 milyar TL'ye yükselmiştir. Toplam aktifler içerisinde %53 payı bulunan kiralama işlemlerinden alacaklar dahil brüt kullandırılan fonlar toplamı da 2022 yıl sonuna göre %49 artışla 122 milyar TL tutarına ulaşmıştır.

Toplanan fonlar, 31/12/2023 itibarıyla 31/12/2022 seviyesi olan 103 milyar TL'den %72 artışla 177 milyar TL seviyesine yükselmiştir.

Toplanan fonlar, alınan krediler, ihraç edilen menkul kıymetler ve özkaynaklar 31/12/2023 itibarıyla toplam yükümlülüklerin %92'sini oluşturmakla birlikte (31/12/2022: %88) kaynaklar içerisinde sırasıyla %76, %7, %0,05 ve %9'luk paylara sahiplerdir. Özkaynaklar 31/12/2023 tarihi itibarıyla 20 milyar TL seviyesindedir.

31/12/2022 itibarıyla Banka'nın toplam aktifleri 2021 yıl sonuna göre %30 artışla 146 milyar TL'ye yükselmiştir. Toplam aktifler içerisinde %56 payı bulunan kiralama işlemlerinden alacaklar dahil brüt kullandırılan fonlar toplamı da 2021 yıl sonuna göre %33 artışla 82 milyar TL tutarına ulaşmıştır.

Toplanan fonlar, ~~31/12/2022~~ itibarıyla ~~31/12/2021~~ seviyesi olan ~~85~~ milyar TL'den ~~%22~~ artışla ~~103~~ milyar TL seviyesine yükselmiştir.

Hizmete Özel / Restricted
Genele Açık / Public
TÜRKİYE FİNANS KATILIM BANKASI A.Ş.
GENEL MÜDÜRLÜK
İnkılap Mahallesi Sokullu Caddesi
34768 No:6/3 Ümraniye / İSTANBUL
Büyük Mükellefler V.D.: 068 006 3870

Toplanan fonlar, alınan krediler, ihraç edilen menkul kıymetler ve özkaynaklar 31/12/2022 itibarıyla toplam yükümlülüklerin %88'ini oluşturmakla birlikte (31/12/2021: %87) kaynaklar içerisinde sırasıyla %70, %10, %0,4 ve %7,6'lık paylara sahiplerdir. Özkaynaklar 31/12/2022 tarihi itibarıyla 11 milyar TL seviyesindedir.

Toplanan fonlar içerisinde:

- Özel Cari Hesabı Gerçek Kişi Ticari Olmayan TP
- Katılma Hesapları Gerçek Kişi Ticari Olmayan TP,
- Özel Cari Hesap Diğer TP,
- Katılma Hesapları TP,
- Özel Cari Hesabi Gerçek Kişi Ticari Olmayan YP,
- Katılma Hesabı Gerçek Kişi Ticari Olmayan YP,
- Özel Cari Hesaplar Diğer YP,
- Katılma Hesapları Diğer YP
- Kıymetli Maden Fon Hesapları bulunmaktadır.

Konsolide Toplanan Fonların Vade Yapısı

31/12/2023 (Bin TL)	Vadesiz	1 Aya Kadar	3 Aya Kadar	6 Aya Kadar	9 Aya Kadar	1 Yıla Kadar	1 Yıl ve Üstü	Birikimli Katılma Hesabı	Toplam
I. Özel Cari Hesabı Gerçek Kişi Ticari Olmayan-TP	5.460.717	-	-	-	-	-	-	-	5.460.717
II. Katılma Hesapları Gerçek Kişi Ticari Olmayan-TP	-	1.319.419	28.086.798	3.955.087	-	19.372.474	1.889.972	-	54.623.750
III. Özel Cari Hesap Diğer-TP	8.483.844	-	-	-	-	-	-	-	8.483.844
IV. Katılma Hesapları-TP		8.445.549	13.493.948	4.399.070	-	4.218.582	5.444	-	30.562.593
V. Özel Cari Hesabı Gerçek Kişi Ticari Olmayan-YP	16.215.802	-	-	-	-	-	-	-	16.215.802
VI. Katılma Hesabı Gerçek Kişi Ticari Olmayan-YP	-	2.840.565	8.186.026	91.051	-	773.730	261.765	-	12.153.137
VII. Özel Cari Hesaplar Diğer-YP	12.771.401	-	-	-	-	-	-	-	12.771.401
VIII. Katılma Hesapları Diğer-YP	-	6.608.789	11.877.303	75.229	-	84.151	79.784	-	18.725.256
IX.Kıymetli Maden DH	13.871.783	19.165	2.495.609	1.292.951	-	264.475	7.584	-	17.951.567
X. Katılma Hesapları Özel Fon Havuzları-TP	-	-	-	-	-	-	-	-	-
XI. Katılma Hesapları Özel Fon Havuzları-YP	-	-	-	-	-	-	-	-	-
Toplam (I+II+.....+IX+X+XI)	56.803.547	19.233.487	64.139.684	9.813.388		24.713.412	2.244.549		176.948.067

Hizmete Özel / Restricted
Genele Açık / Public
TÜRKİYE FİNANS KATILIM BANKASI A.Ş.
GENEL MÜDÜRLÜK
İnkılap Mahallesi Sokullu Caddesi
34768 No:6/3 Ümraniye / İSTANBUL
Büyük Mükellefler V.D.: 068 006 3870

31/12/2022 (Bin TL)	Vadesiz	1 Aya Kadar	3 Aya Kadar	6 Aya Kadar	9 Aya Kadar	1 Yıla Kadar	1 Yıl ve Üstü	Birikimli Katılma Hesabı	Toplam
I. Özel Cari Hesabı Gerçek Kişi Ticari Olmayan-TP	5.509.230	-	-	-	-	-	-	-	**5.509.230**
II. Katılma Hesapları Gerçek Kişi Ticari Olmayan-TP	-	1.860.166	23.355.716	1.354.369	-	2.388.224	254.892		**29.213.367**
III. Özel Cari Hesap Diğer-TP	5.322.148	-	-	-	-	-	-	-	**5.322.148**
IV. Katılma Hesapları-TP	-	1.980.410	7.687.617	1.047.767	-	2.050.922	4.131	-	**12.770.847**
V. Özel Cari Hesabı Gerçek Kişi Ticari Olmayan-YP	10.918.189	-	-	-	-	-	-	-	**10.918.189**
VI. Katılma Hesabı Gerçek Kişi Ticari Olmayan-YP	-	3.570.927 -	6.628.770	67.379 -	-	842.921	231.849	-	**11.341.846**
VII. Özel Cari Hesaplar Diğer-YP	9.016.001	-	-	-	-	-	-	-	**9.016.001**
VIII. Katılma Hesapları Diğer-YP	-	1.031.072	1.775.845	25.838	-	60.571	49.520	-	**2.942.846**
IX.Kıymetli Maden DH	12.318.276	18.509	1.948.997	1.306.578	-	205.217	15.001	-	**15.812.578**
X. Katılma Hesapları Özel Fon Havuzları-TP	-	-	-	-	-	-	-	-	-
XI. Katılma Hesapları Özel Fon Havuzları-YP	-	-	-	-	-	-	-	-	-
Toplam (I+II+.....+IX+X+XI)	**43.083.844**	**8.461.084**	**41.396.945**	**3.801.931**	-	**5.547.855**	**555.393**	-	**102.847.052**

Katılma hesaplarının 1-3 ay döneminde yoğunlaştığı, özel cari hesapların ise 56,8 milyar TL civarında seyrettiği görülmektedir Bununla birlikte katılma hesapları (TP ve YP toplamı) toplanan fonların %68'ini oluşturmaktadır. (31/12/2022 : %58)

	31/12/2023		**31/12/2022**	
	TP	YP	TP	YP
T.C. Merkez Bankası Kredileri	-	-	-	-
Yurtiçi Banka ve Kuruluşlardan	7.730.559	4.827.771	3.095.836	10.093.596
Yurtdışı Banka. Kuruluş ve Fonlardan	-	4.262.980	-	1.379.621
Toplam	**7.730.559**	**9.090.751**	**3.095.836**	**11.473.217**

31/12/2023 tarihinde alınan krediler 31/12/2022 yıl sonuna göre 2,3 milyar TL artarak 16,8 milyar TL seviyesine yükselmiştir. (31/12/2022: 14,6 milyar TL) Alınan krediler kısa, orta ve uzun vadeli olup yurtdışı banka ve kuruluşlardan yabancı para, yurtiçi banka, kuruluş ve fonlardan ise yerli ve yabancı para cinsinden sağlanmaktadır. 31/12/2023 itibarıyla bu kaynakların %93'ü kısa vadelidir.

Hizmete Özel / Restricted
Genele Açık / Public
TÜRKİYE FİNANS KATILIM BANKASI A.Ş.
GENEL MÜDÜRLÜK
İnkılap Mahallesi Sokullu Caddesi
34768 No:6/3 Ümraniye / İSTANBUL
Büyük Mükellefler V.D.: 068 006 3870

31/12/2022 tarihinde alınan krediler 31/12/2021 yıl sonuna göre 8,8 milyar TL artarak 14,6 milyar TL seviyesine yükselmiştir. (31/12/2021: 5,8 milyar TL) Alınan krediler kısa, orta ve uzun vadeli olup yurtdışı banka ve kuruluşlardan yabancı para, yurtiçi banka, kuruluş ve fonlardan ise yerli ve yabancı para cinsinden sağlanmaktadır.31/12/2022 itibarıyla bu kaynakların %97'si kısa vadelidir.

Türkiye Finans'ın esas faaliyet karı, katılma hesapları üzerinden kullandırılan fonlar ve özel cari hesaplarlar ve özkaynaklar ile kullandırılan fonlardan kaynaklanmaktadır.

Katılma hesaplarından kullandırılan fonların geliri etkin kar payı yöntemi kullanılarak tahakkuk ettirilmekte ve net gelir, katılma hesaplarına atfedilmektedir. Kullandırılan fonlardan alınan kar payları, kar payı gelirlerinin çok büyük bir kısmını oluşturmaktadır.Kullandırılan fonlardan alınan kar payı gelirlerini sırasıyla menkul değerlerden alınan kar payları ve finansal kiralama gelirleri izlemektedir. Bununla birlikte, katılma hesaplarından kullandırılan fonlardan tahakkuk eden gelirin genellikle %75 ile %90'a yakın bir kısmı kar payı dağıtımı kapsamında gider olarak muhasebeleştirilir.

Ücret ve komisyon gelir/giderleri ilgili dönem içerisinde gerçekleşen ücret ve komisyon gelirlerini yansıtır ve bu ücret ve komisyonlar, tahsil edildikleri amaçlar ve ilgili muhasebe esasına göre kayıtlara alınırlar. Kredilerin kar payı oranının ayrılmaz bir parçası olarak toplanan komisyon ve ücretler kar payı oranına düzeltme olarak kabul edilir ve gerekli düzeltmeler bu çerçevede gerçekleştirilir.

Geri ödeme niteliğinde toplanan ücret ve komisyonlar kar payı oranına düzeltme olarak kabul edilmezler. Bununla birlikte bankacılık faaliyetlerinden tahsil edilen komisyonlar, tahsil edildikleri an komisyon geliri olarak tahakkuk edilirler.

Kredi ve diğer alacaklar değer düşüş karşılığı, Türkiye Finans'ın kredi ve diğer alacaklara ilişkin özel karşılıklardan, karşılık giderlerinden ve değer düşüş giderlerinden oluşmaktadır.

01/01/2018 tarihi itibarı ile Türkiye Finans tarafından uygulamaya alınan IFRS-9 düzenlemesi uyarınca kredi ve diğer alacaklardan kaynaklanan değer düşüklüğü karşılığı hesaplama metodolojisi "Beklenen Zarar Karşılıkları" olarak uygulamaya alınmıştır. Bu kapsamda BDDK'nın Kredilerin Sınıflandırılması Ve Bunlar İçin Ayrılacak Karşılıklara İlişkin Usul Ve Esaslar Hakkında Yönetmeliğinde belirlenen hesaplama yöntemine göre oluşturulmuş 01/01/2023-31/12/2023 ve 01/01/2022-31/12/2022 dönemi beklenen zarar karşılığı tablosu aşağıdaki gibidir:

(Bin TL)	**31/12/2023**	**31/12/2022**
Beklenen Zarar Karşılıkları	**2.010.143**	**2.071.738**
12 Aylık Beklenen Zarar Karşılığı (Birinci Aşama)	333.435	106.169
Kredi Riskinde Önemli Artış (İkinci Aşama)	778.655	914.892
Temerrüt (Üçüncü Aşama)	898.053	1.050.677
Menkul Değerler Değer Düşüş Karşılığı	**15.575**	**14.745**
Diğer	**54.380**	**1.449.925**
Toplam	**2.080.098**	**3.536.408**

TÜRKİYE FİNANS KATILIM BANKASI A.Ş.
GENEL MÜDÜRLÜK
İnkılap Mahallesi Sokullu Caddesi
34768 No:6/3 Ümraniye / İSTANBUL
Büyük Mükellefler V.D.: 068 006 3870

Diğer faaliyet giderleri temel bileşenleri ise kıdem tazminat karşılığı, maddi duran varlık amortisman giderleri, maddi olmayan duran varlık amortisman giderleri ile diğer işletme giderlerinden oluşmaktadır. 01/01/2018 itibarıyla, daha önce diğer faaliyet giderleri içerisinde raporlanan personel giderleri gelir tablosunda ayrı bir ana kalem olarak verilmektedir.

Aşağıdaki tablolarda personel giderleri ve diğer faaliyet giderleri temel bileşenleri özetlenmiştir.

(Bin TL)	**31/12/2023**	**31/12/2022**
Personel Giderleri	(2.939.668)	1.373.073
Kıdem Tazminatı Karşılığı	65.557	23.759
Maddi Duran Varlık Değer Düşüş Giderleri	457	-
Maddi Duran Varlık Amortisman Giderleri	321.371	196.212
Maddi Olmayan Duran Varlık Amortisman Giderleri	111.412	79.092
Elden Çıkarılacak Kıymetler Değer Düşüş Giderleri	-	-
Diğer İşletme Giderleri	1.076.446	542.211
Diğer	1.299.001	~~760.869~~
Toplam	**5.846.951**	**~~1.602.143~~**

Genel bilgiler:
Türkiye Finans mali durum, karlılık ve borç ödeme ve seçilmiş gösterge rasyoları içeren tablo aşağıdadır.

Seçilmiş Konsolide Aktif/Pasif Hesaplar (Bin TL)	**31/12/2023**	**31/12/2022**
Brüt Kullandırılan Fonlar*	122.367.093	82.014.948
Takibe Giden Alacaklar	1.717.577	2.490.941
Aktif Toplamı	232.197.741	145.905.182
Toplanan Fonlar	176.948.067	102.847.052
Özkaynaklar	19.786.765	11.078.534
Aktif Getirisi* (ROAA %)	3,09	2,26
Özkaynaklar Getirisi* (ROAE %)	37,88	33,08
Sermaye Yeterlilik Rasyosu (%)	27,81	23,01

Konsolide Net Kar (Bin TL)		

Hizmete Özel / Restricted
Genele Açık / Public
TÜRKİYE FİNANS KATILIM BANKASI A.Ş.
GENEL MÜDÜRLÜK
Inkılap Mahallesi Sokullu Caddesi
34768 No:6/3 Ümraniye / İSTANBUL
Büyük Mükellefler V.D.: 068 006 3870

	31/12/2023	31/12/2022
Net Dönem Karı	5.845.321	2.918.692

Aşağıdaki tabloda Türkiye Finans'ın finansman giderlerinin ana bileşenleri 31/12/2023 ve 31/12/2022 itibarıyla verilmiştir.

(Bin TL)	31/12/2023	31/12/2022
Katılma Hesaplarına Verilen Kâr Payları	14.898.638	5.308.973
Kullanılan Fonlara Verilen Kâr Payları	499.891	146.555
Para Piyasası İşlemlerine Verilen Kâr Payları	1.227.702	901.819
İhraç Edilen Menkul Kıymetlere Verilen Kar Payları	56.241	278.208
Kiralama Kar Payı Giderleri	129.903	81.990
Diğer Kar Payları	739.179	411.465
Toplam Kâr Payı Giderleri	**17.551.554**	**7.129.010**

b) İhraççı

TF Varlık Kiralama A.Ş. Özet Bilanço Verileri (TL)	**Bağımsız Denetimden Geçmiş 31/12/2023**	**Bağımsız Denetimden Geçmiş 31/12/2022**
Dönen Varlıklar	7.916.131.151	12.092.029.071
Özkaynaklar	92.212	142.352
Toplam Kaynaklar	7.916.131.151	12.092.029.071

TF Varlık Kiralama A.Ş. Özet Gelir Tablosu Verileri (TL)	**Bağımsız Denetimden Geçmiş 31/12/2023**	**Bağımsız Denetimden Geçmiş 31/12/2022**
Dönem Karı / (Zararı)	(50.141)	(74.586)

VKŞ'nin aktiflerinde 31/12/2023 tarihi itibarıyla 2022 yıl sonuna göre %35 azalış söz konusudur ve 7,9 milyar TL olarak gerçekleşmiştir.

VKŞ'nin net dönem zararı ise 01/01/2023-31/12/2023 döneminde bir önceki yıla göre %33 azalarak 50.141 TL olarak gerçekleşmiştir.

VKŞ, 11/02/2013 tarihinde münhasıran kira sertifikası ihracı amacıyla 50.000 TL sermaye ile kurulmuştur.Kuruluşunun ardından VKŞ aşağıda belirtilen tarih ve tutarlarda yurtiçi ve yurtdışında kira sertifikası ihraçları gerçekleştirmiştir.

Meblağ	**Vade**	**İhraç tarihi**	**Yurtiçi/ Yurtdışı**	**Türü**	**Fon Kullanıcısı**

Hizmete Özel / Restricted
TÜRKİYE FİNANS KATILIM BANKASI A.Ş.
GENEL MÜDÜRLÜK
Genele Açık / Public
İnkılap Mah. Şerifali Sokullu Caddesi
34768 No:6/3 Ümraniye / İSTANBUL
Büyük Mükelleflerr V.D.: 068 006 3870

500.000.000 USD	5 Yıl	02/05/2013	Yurtdışı/Nitelikli	%51 Sahip. + %49 Alım-Satıma Dayalı	Banka
100.000.000 TL	6 Ay	20/01/2014	Yurtiçi/Halka Arz	Sahipliğe Dayalı	Banka
7.700.000 TL	2 Yıl	22/01/2014	Yurtiçi / Tahsisli	Sahipliğe Dayalı	Çetin Çivata San. A.Ş. / Çetin Çivata Paz. A.Ş.
23.800.000 TL	3 Yıl	22/01/2014	Yurtiçi/Tahsisli	Sahipliğe Dayalı	Çetin Çivata Paz. A.Ş.
500.000.000 USD	5 Yıl	24/04/2014	Yurtdışı/Nitelikli	% 51 Sahip. + % 49 Alım-Satıma Dayalı	Banka
800.000.000 MYR	5 Yıl	30/06/2014	Yurtdışı/Nitelikli	Alım-Satıma Dayalı	Banka
139.000.000 TL	179 Gün	28/08/2014	Yurtiçi/Halka Arz	Sahipliğe Dayalı	Banka
60.000.000 TL	179 Gün	04/12/2014	Yurtiçi / Nitelikli	Sahipliğe Dayalı	Banka
60.000.000 TL	178 Gün	27/01/2015	Yurtiçi / Nitelikli	Sahipliğe Dayalı	Banka
150.000.000 MYR	5 Yıl	11/02/2015	Yurtdışı / Nitelikli	Alım-Satıma Dayalı	Banka
250.000.000 TL	108 Gün	13/02/2015	Yurtiçi / Tahsisli	Yönetim Sözl. Dayalı	Banka
80.000.000 TL	179 Gün	23/02/2015	Yurtiçi/ Halka Arz	Sahipliğe Dayalı	Banka
210.000.000 MYR	5 Yıl	21/05/2015	Yurtdışı / Nitelikli	Alım-Satıma Dayalı	Banka
80.000.000 TL	179 Gün	01/06/2015	Yurtiçi / Nitelikli	Sahipliğe Dayalı	Banka
100.000.000 TL	93 Gün	03/06/2015	Yurtiçi / Tahsisli	Yönetim Sözl. Dayalı	Banka
75.000.000 TL	179 Gün	26/06/2015	Yurtiçi / Nitelikli	Sahipliğe Dayalı	Banka
80.000.000 TL	179 Gün	24/07/2015	Yurtiçi / Nitelikli	Yönetim Sözl. Dayalı	Banka
100.000.000 TL	178 Gün	21/08/2015	Yurtiçi/Halka Arz	Yönetim Sözl. Dayalı	Banka
150.000.000 TL	179 Gün	27/11/2015	Yurtiçi/Halka Arz	Yönetim Sözl. Dayalı	Banka
75.000.000 TL	178 Gün	22/12/2015	Yurtiçi / Nitelikli	Sahipliğe Dayalı	Banka
100.000.000 TL	178 Gün	19/01/2016	Yurtiçi / Nitelikli	Sahipliğe Dayalı	Banka
100.000.000 TL	179 Gün	15/02/2016	Yurtiçi/Halka Arz	Yönetim Sözl. Dayalı	Banka
70.000.000 TL	179 Gün	11/04/2016	Yurtiçi / Nitelikli	Yönetim Sözl. Dayalı	Banka
150.000.000 TL	178 Gün	24/05/2016	Yurtiçi/Halka Arz	Yönetim Sözl. Dayalı	Banka
125.000.000 TL	179 Gün	17/06/2016	Yurtiçi/Nitelikli	Yönetim Sözl. Dayalı	Banka
100.000.000 TL	179 Gün	15/07/2016	Yurtiçi/Nitelikli	Sahipliğe Dayalı	Banka
100.000.000 TL	171 Gün	30/09/2016	Yurtiçi/Halka Arz	Yönetim Sözl. Dayalı	Banka
70.000.000 TL	179 Gün	21/10/2016	Yurtiçi/ Nitelikli	Yönetim Sözl. Dayalı	Banka
100.000.000 TL	179 Gün	14/11/2016	Yurtiçi/Halka Arz	Yönetim Sözl. Dayalı	Banka
70.000.000 TL	178 Gün	13/12/2016	Yurtiçi/ Nitelikli	Yönetim Sözl. Dayalı	Banka
100.000.000 TL	178 Gün	10/01/2017	Yurtiçi/ Nitelikli	Yönetim Sözl. Dayalı	Banka
50.000.000 TL	179 Gün	20/02/2017	Yurtiçi/Halka Arz	Sahipliğe Dayalı	Banka
80.000.000 TL	179 Gün	20/03/2017	Yurtiçi/Halka Arz	Yönetim Sözl. Dayalı	Banka
80.000.000 TL	178 Gün	18/04/2017	Yurtiçi/Nitelikli	Yönetim Sözl. Dayalı	Banka
100.000.000 TL	178 Gün	12/05/2017	Yurtiçi/Halka Arz	Yönetim Sözl. Dayalı	Banka
48.000.000 TL	133 Gün	02/06/2017	Yurtiçi/Nitelikli	Yönetim Sözl. Dayalı	Banka
70.000.000 TL	175 Gün	09/06/2017	Yurtiçi/Nitelikli	Yönetim Sözl. Dayalı	Banka
100.000.000 TL	179 Gün	07/07/2017	Yurtiçi/Halka Arz	Yönetim Sözl. Dayalı	Banka
80.000.000 TL	175 Gün	18/08/2017	Yurtiçi/Halka Arz	Yönetim Sözl. Dayalı	Banka

Hizmete Özel / Restricted
Genele Açık / Public
TÜRKİYE FİNANS KATILIM BANKASI A.Ş.
GENEL MÜDÜRLÜK
İnkılap Mahallesi Sokullu Caddesi
34768 No:6/3 Ümraniye / İSTANBUL
Büyük Mükellefler V.D.: 068 006 3870

125.000.000 TL	175 Gün	15/09/2017	Yurtiçi/Halka Arz	Yönetim Sözl. Dayalı	Banka
120.000.000 TL	175 Gün	13/10/2017	Yurtiçi/Halka Arz	Yönetim Sözl. Dayalı	Banka
85.000.000 TL	175 Gün	13/10/2017	Yurtiçi/Nitelikli	Yönetim Sözl. Dayalı	Banka
150.000.000 TL	175 Gün	06/11/2017	Yurtiçi/Halka Arz	Yönetim Sözl. Dayalı	Banka
70.000.000 TL	179 Gün	01/12/2017	Yurtiçi/Halka Arz	Yönetim Sözl. Dayalı	Banka
150.000.000 TL	175 Gün	02/01/2018	Yurtiçi/Halka Arz	Yönetim Sözl. Dayalı	Banka
150.000.000 TL	174 Gün	09/02/2018	Yurtiçi/Halka Arz	Yönetim Sözl. Dayalı	Banka
50.000.000 TL	212 Gün	28/02/2018	Yurtiçi/Nitelikli	Yönetim Sözl. Dayalı	Banka
200.000.000 TL	178 Gün	09/03/2018	Yurtiçi/Halka Arz	Yönetim Sözl. Dayalı	Banka
120.000.000 TL	175 Gün	06/04/2018	Yurtiçi/Halka Arz	Yönetim Sözl. Dayalı	Banka
98.100.000 TL	343 Gün	06/04/2018	Yurtiçi/Nitelikli	Yönetim Sözl. Dayalı	Banka
160.000.000 TL	175 Gün	30/04/2018	Yurtiçi/Halka Arz	Yönetim Sözl. Dayalı	Banka
70.000.000 TL	174 Gün	11/05/2018	Yurtiçi/Nitelikli	Yönetim Sözl. Dayalı	Banka
100.000.000 TL	178 Gün	29/05/2018	Yurtiçi/Halka Arz	Yönetim Sözl. Dayalı	Banka
130.000.000 TL	175 Gün	26/06/2018	Yurtiçi/Halka Arz	Yönetim Sözl. Dayalı	Banka
90.000.000 TL	175 Gün	03/07/2018	Yurtiçi/Nitelikli	Yönetim Sözl. Dayalı	Banka
100.000.000 TL	78 Gün	12/07/2018	Yurtiçi/Nitelikli	Yönetim Sözl. Dayalı	Banka
200.000.000 TL	81 Gün	02/08/2018	Yurtiçi/Halka Arz	Yönetim Sözl. Dayalı	Banka
170.000.000 TL	81 Gün	03/09/2018	Yurtiçi/Halka Arz	Yönetim Sözl. Dayalı	Banka
200.000.000 TL	92 Gün	24/09/2018	Yurtiçi/Nitelikli	Yönetim Sözl. Dayalı	Banka
270.000.000 TL	119 Gün	28/09/2018	Yurtiçi/Halka Arz	Yönetim Sözl. Dayalı	Banka
200.000.000 TL	99 Gün	11/10/2018	Yurtiçi/Nitelikli	Yönetim Sözl. Dayalı	Banka
440.000.000 TL	95 Gün	22/10/2018	Yurtiçi/Halka Arz	Yönetim Sözl. Dayalı	Banka
200.000.000 TL	105 Gün	01/11/2018	Yurtiçi/Nitelikli	Yönetim Sözl. Dayalı	Banka
140.000.000 TL	140 Gün	15/11/2018	Yurtiçi/Nitelikli	Yönetim Sözl. Dayalı	Banka
350.000.000 TL	97 Gün	23/11/2018	Yurtiçi/Halka Arz	Yönetim Sözl. Dayalı	Banka
340.000.000 TL	94 Gün	18/12/2018	Yurtiçi/Halka Arz	Yönetim Sözl. Dayalı	Banka
350.000.000 TL	80 Gün	25/12/2018	Yurtiçi/Nitelikli	Yönetim Sözl. Dayalı	Banka
230.000.000 TL	76 Gün	18/01/2019	Yurtiçi/Nitelikli	Yönetim Sözl. Dayalı	Banka
800.000.000 TL	90 Gün	25/01/2019	Yurtiçi/Halka Arz	Yönetim Sözl. Dayalı	Banka
300.000.000 TL	89 Gün	14/02/2019	Yurtiçi/Nitelikli	Yönetim Sözl. Dayalı	Banka
350.000.000 TL	83 Gün	28/02/2019	Yurtiçi/Halka Arz	Yönetim Sözl. Dayalı	Banka
350.000.000 TL	90 Gün	15/03/2019	Yurtiçi/Nitelikli	Yönetim Sözl. Dayalı	Banka
480.000.000 TL	91 Gün	22/03/2019	Yurtiçi/Halka Arz	Yönetim Sözl. Dayalı	Banka
150.000.000 TL	105 Gün	04/04/2019	Yurtiçi/Nitelikli	Yönetim Sözl. Dayalı	Banka
800.000.000 TL	95 Gün	25/04/2019	Yurtiçi/Halka Arz	Yönetim Sözl. Dayalı	Banka
300.000.000 TL	85 Gün	14/05/2019	Yurtiçi/Nitelikli	Yönetim Sözl. Dayalı	Banka
500.000.000 TL	90 Gün	22/05/2019	Yurtiçi/Halka Arz	Yönetim Sözl. Dayalı	Banka
350.000.000 TL	55 Gün	13/06/2019	Yurtiçi/Nitelikli	Yönetim Sözl. Dayalı	Banka
230.000.000 TL	91 Gün	21/06/2019	Yurtiçi/Halka Arz	Yönetim Sözl. Dayalı	Banka

Hizmete Özel / Restricted
Genele Açık / Public
TÜRKİYE FİNANS KATILIM BANKASI A.Ş.
GENEL MÜDÜRLÜK
İnkılap Mahallesi Sokullu Caddesi
34768 No:6/3 Ümraniye / İSTANBUL
Büyük Mükelleflerr V.D.: 068 006 3870