Suudi Arabistan'ın en büyük bankalarından birisi olarak faaliyet gösteren Saudi National Bank; Bahreyn, Birleşik Arap Emirlikleri, Katar ve Singapur'daki yurtdışı şubeleri ile bankacılık faaliyetlerinde bulunmaktadır, ayrıca Seul ve Şangay'da ofisleri bulunmaktadır.SNB'nin birleşme sonrası yeni merkezi Riyad'dadır.Grup şirketlerinden SNB Capital Company, SNB'nin yatırım hizmetleri ve varlık yönetim aktivitelerini yönetmektedir.SNB Capital Dubai Inc., Kayman Adaları'nda gelişmekte olan piyasalarda özel sermaye ve sabit kıymet geliştirme fırsatları bulmak, yapılandırmak ve yatırım yapmak için kurulmuştur.Real Estate Development Company, SNB'nin teminatlandırılmış gayrimenkul varlıklarını ve tapu belgelerini yönetmekte ve tutmaktadır.SNB Markets Limited, Kayman Adaları'nda SNB'nin türev ve benzeri işlemlerini gerçekleştirmektedir.Eastgate MENA Direct Equity L.P., Kayman Adaları'nda SNB Capital Dubai Inc. tarafından yönetilen bir özel sermaye fonudur. ~~NCB~~ Capital Real Estate Investment Company, SNB Capital Company yönetimindeki gayrimenkul fonları adına gayrimenkul varlıklarının yönetimini yürütmektedir.AlAhli Outsourcing Company, Suudi Arabistan'da işe alım hizmetleri yürütmektedir. Samba Bank Limited, Pakistan' da yerleşik ticari bankacılık ve ilgili hizmetlerle ilgilenen Pakistan Borsasına kote bir bankadır.Samba Real Estate Company, SNB adına gayrimenkul projelerinin yönetimiyle ilgilenmektedir.SNB Global Limited, Kayman Adaları'nda SNB'nin belirli hazineyle ilgili işlemlerinin yönetimiyle ilgilenmektedir.SNB Funding Limited, Kayman Adaları'nda tahvil ihraçları yoluyla SNB için likidite sağlama amacıyla kurulmuştur.National Commercial Bank'ın Saudi National Bank olarak unvan değişikliği sonrası grup şirketlerinde de unvan değişikliği olması halinde bu İhraççı Bilgi Dökümanında belirtilecektir. ~~https://www.alahli.com/-/media/project/snb/snb-web/about-us/02-1-investor-relations/financial-information/financial-statements/english/snb-english-ye-2023-financials.pdf?view=1~~

TF Varlık Kiralama A.Ş. ve TFKB Varlık Kiralama A.Ş. SNB'nin Türkiye Finans'a bağlı diğer iştirakleridir. TF Varlık Kiralama A.Ş., Türkiye Finans'ın ve TFKB Varlık Kiralama A.Ş. Türkiye Finans kurumsal müşterilerinin fon kullanıcı olduğu Türk Lirası ve/veya yabancı para cinsinden kira sertifikası ihraçlarında İhraççı olarak hareket etmektedir.

Mevcut Pay Sahipleri (Pay sahipliği oranı: % 32,9127)
Türkiye Finans Esas Sözleşmesinde pay oranı %32,9127'ye tekabül eden kısım, "Mevcut Pay Sahipleri" olarak isimlendirilmiştir. (Ek/5 : Türkiye Finans'ın Esas Sözleşmesi)

Esas Sözleşme uyarınca; Erciyes Anadolu Holding A.Ş. (%2,2342), bir kısmı Boydak ailesine mensup 32 gerçek kişi pay sahipleri (%20,1078) ve Gözde Girişim Sermayesi Yatırım Ortaklığı A.Ş.'den (%10,5707) oluşan "Mevcut Pay Sahipleri" tanımlanmaktadır.

26 Eylül 2024

Erciyes Anadolu Holding A.Ş. (Pay sahipliği oranı : % 2,2342)
Erciyes Anadolu Holding'in temelleri 1957 yılında Kayseri'de atılmış olup bugün başta mobilya olmak üzere tekstil, kablo, kimya, pazarlama, demir çelik, hizmet lojistik ve enerji alanlarında aktiftir ve Holding bünyesinde yabancı iştirakleri de dahil olmak üzere toplam 30 şirket ile 8 farklı sektörde faaliyet göstermektedir.

Bir Kısmı Boydak Ailesine Mensup Gerçek Kişi Pay Sahipleri (Pay sahipliği oranı: %20,1078)
Erciyes Anadolu Holding A.Ş. ve bir kısmı Boydak ailesine mensup gerçek kişi pay sahipleri ile ilgili ayrıntılı bilgi ve gelişmelere işbu dokümanın 4.2 Diğer Riskler maddesinde halihazırda yer verilmiştir. Esas Sözleşme uyarınca, pay oranı %32,9127'e tekabül eden ve Erciyes Anadolu Holding A.Ş. (%2,2342), bir kısmı Boydak ailesine mensup gerçek kişi pay sahipleri (%20,1078) ve Gözde Girişim Sermayesi Yatırım Ortaklığı A.Ş.'den (%10,5707) oluşan "Mevcut Pay Sahipleri" tanımlanmaktadır. Boydak Holding unvanının Erciyes Anadolu olarak değişmiş olması dolayısı ile Türkiye Finans'ın Boydak unvanlı tüzel kişi pay sahibi bulunmamaktadır.

Gözde Girişim Sermayesi Yatırım Ortaklığı A.Ş. (Pay sahipliği oranı : % 10,5707)
Gözde Girişim Sermayesi Yatırım Ortaklığı A.Ş. (Gözde Girişim), gelişme potansiyeli taşıyan, kaynak ve yapılandırma ihtiyacı olan girişim şirketleri ve projelerine, yatırım yapmak amacıyla 22/01/2010 tarihinde kurulmuş halka açık bir şirkettir.~~31/12/2023~~ tarihi itibarıyla Merkezi Kayıt Kuruluşu A.Ş. verilerine göre paylarının %30,40'ı halka açık olan Gözde Girişim, ~~25,4~~ milyar TL aktif büyüklüğü ve ~~22,3~~ milyar TL özkaynak hesabına sahiptir. Gözde Girişim, kontrole sahip olduğu ancak konsolide etmediği bağlı ortaklıklarından Gözde Tech Ventures Teknoloji

TÜRKİYE FİNANS KATILIM BANKASI A.Ş.
Hamiyet Rapisarda
GENEL MÜDÜRLÜK
İnkılap Mahallesi Sokullu Caddesi
No:6/3 Ümraniye / İSTANBUL
Büyük Mükellefler V.D.: 068 006 3870

TF VARLIK KİRALAMA A.Ş.
İnkılap Mah. Sokullu Cad. Türkiye Finans
No:6/5 34768 Ümraniye/İSTANBUL
Alemdağ V.D. 8[illegible] 035 8630

OYAK YATIRIM MENKUL DEĞERLER A.Ş.
Büyükdere Cad. No:[illegible] Kanyon Kat:[illegible] Levent / İST.
Tel: 0212 [illegible] 12 00 Fax: 0212 351 05 99
Mersis No:0649-0030-6010-0034
Büyük Mükellefler V.D. 649 003 9604

Yatırımları A.Ş. paylarının tamamına ve Azmüsebat Çelik San. ve Tic. A.Ş. ve Polinas Plastik Sanayii ve Tic. A.Ş. paylarının çoğunluğuna sahiptir.

(Güncel ortaklık ve bağlı ortaklık yapısı için ~~https://www.kap.org.tr/tr/sirket-bilgileri/genel/1499-gozde-girisim-sermayesi-yatirim-ortakligi-a-s) (18/04/2024)~~

YENİ ŞEKİL

7.1 Fon kullanıcısının dahil olduğu grup hakkında özet bilgi, grup şirketlerinin faaliyet konuları, fon kullanıcısı ile olan ilişkileri ve fon kullanıcısının grup içindeki yeri:

Saudi National Bank Grubu (Pay sahipliği oranı: % 67,0260)
Türkiye Finans'ın yönetim hakimiyetine sahip National Commercial Bank ("NCB") ve Samba Financial Group ("Samba") pay sahipleri Suudi Merkez Bankası'ndan alınan uygunluklar sonrası Temmuz 2020 den beri devam eden birleşme sürecini başarıyla tamamlamış ve Samba'yı varlık ve yükümlülükleriyle devralan National Commercial Bank'ın yeni ticaret unvanı 01/04/2021 tarihi itibarıyla Saudi National Bank ("SNB") olarak değişmiştir. Türkiye Finans SNB'nin Suudi Arabistan sınırları dışındaki en büyük stratejik yatırımı olup, **30/06/2024** itibarıyla toplam aktiflerinin yaklaşık **%2,7**'ünü oluşturmaktadır.

Saudi National Bank, 1953 yılında faaliyetlerine başlamıştır.1999 yılında, Maliye Bakanlığı Kamu Yatırım Fonu aracılığı ile Suudi Hükümeti SNB'de etkin konuma gelmiştir. **30/06/2024** itibarıyla **290** milyar USD aktif büyüklük, 157 milyar USD mevduat ve **169** milyar USD finansmana ulaşmıştır. **30/06/2024** itibarıyla **2,7** milyar USD net kar elde edildiği raporlanmıştır.

Suudi Arabistan'ın en büyük bankalarından birisi olarak faaliyet gösteren Saudi National Bank; Bahreyn, Birleşik Arap Emirlikleri, Katar ve Singapur'daki yurtdışı şubeleri ile bankacılık faaliyetlerinde bulunmaktadır, ayrıca Seul ve Şangay'da ofisleri bulunmaktadır.SNB'nin birleşme sonrası yeni merkezi Riyad'dadır.Grup şirketlerinden SNB Capital Company, SNB'nin yatırım hizmetleri ve varlık yönetim aktivitelerini yönetmektedir.SNB Capital Dubai Inc., Kayman Adaları'nda gelişmekte olan piyasalarda özel sermaye ve sabit kıymet geliştirme fırsatları bulmak, yapılandırmak ve yatırım yapmak için kurulmuştur. Real Estate Development Company, SNB'nin teminatlandırılmış gayrimenkul varlıklarını ve tapu belgelerini yönetmekte ve tutmaktadır.SNB Markets Limited, Kayman Adaları'nda SNB'nin türev ve benzeri işlemlerini gerçekleştirmektedir.Eastgate MENA Direct Equity L.P., Kayman Adaları'nda SNB Capital Dubai Inc. tarafından yönetilen bir özel sermaye fonudur. **SNB** Capital Real Estate Investment Company, SNB Capital Company yönetimindeki gayrimenkul fonları adına gayrimenkul varlıklarının yönetimini yürütmektedir. Al Ahli Outsourcing Company, Suudi Arabistan'da işe alım hizmetleri yürütmektedir. Samba Bank Limited, Pakistan' da yerleşik ticari bankacılık ve ilgili hizmetlerle ilgilenen Pakistan Borsasına kote bir bankadır.Samba Real Estate Company, SNB adına gayrimenkul projelerinin yönetimiyle ilgilenmektedir.SNB Global Limited, Kayman Adaları'nda SNB'nin belirli hazineyle ilgili işlemlerinin yönetimiyle ilgilenmektedir.SNB Funding Limited, Kayman Adaları'nda tahvil ihraçları yoluyla SNB için likidite sağlama amacıyla kurulmuştur. National Commercial Bank'ın Saudi National Bank olarak unvan değişikliği sonrası grup şirketlerinde de unvan değişikliği olması halinde bu İhraççı Bilgi Dökümanında belirtilecektir.

TF Varlık Kiralama A.Ş. ve TFKB Varlık Kiralama A.Ş. SNB'nin Türkiye Finans'a bağlı diğer iştirakleridir. TF Varlık Kiralama A.Ş., Türkiye Finans'ın ve TFKB Varlık Kiralama A.Ş. Türkiye Finans kurumsal müşterilerinin fon kullanıcı olduğu Türk Lirası ve/veya yabancı para cinsinden kira sertifikası ihraçlarında İhraççı olarak hareket etmektedir.

26 Eylül 2024

Mevcut Pay Sahipleri (Pay sahipliği oranı: % 32,9127)
Türkiye Finans Esas Sözleşmesinde pay oranı %32,9127'ye tekabül eden kısım, "Mevcut Pay Sahipleri" olarak isimlendirilmiştir. (Ek/5 : Türkiye Finans'ın Esas Sözleşmesi)

TÜRKİYE FİNANS KATILIM BANKASI A.Ş.
Yüzmüz Kişi Pazarlama Şube Müdürlüğü
GENEL MÜDÜRLÜK
İnkılap Mahallesi Sokullu Caddesi
34768 No:6/3 Ümraniye / İSTANBUL
Büyük Mükellefler V.D.: 068 006 3870

TF VARLIK KİRALAMA A.Ş.
İnkılap Mah. Sokullu Cad. Türkiye Finans
No:6/5 34768 Ümraniye/İSTANBUL
Alemdağ V.D. 643 035 8630

OZAK YATIRIM MENKUL DEĞERLER A.Ş.
Ataşehir Mah. Kemerburgaz Cd. Yaşamkent Park Sitesi 78 Blok Apt. No:7 Kat:18 Ataşehir / İST.
Tel:0212 3[illegible]2 00 Fax:0212 3[illegible] 0[illegible]99
Mersis No:0649-0039-6019-0039
Büyük Mükellefler V.D. 649 003 9601

Esas Sözleşme uyarınca; Erciyes Anadolu Holding A.Ş. (%2,2342), bir kısmı Boydak ailesine mensup 32 gerçek kişi pay sahipleri (%20,1078) ve Gözde Girişim Sermayesi Yatırım Ortaklığı A.Ş.'den (%10,5707) oluşan "Mevcut Pay Sahipleri" tanımlanmaktadır.

Erciyes Anadolu Holding A.Ş. (Pay sahipliği oranı : % 2,2342)
Erciyes Anadolu Holding'in temelleri 1957 yılında Kayseri'de atılmış olup bugün başta mobilya olmak üzere tekstil, kablo, kimya, pazarlama, demir çelik, hizmet lojistik ve enerji alanlarında aktiftir ve Holding bünyesinde yabancı iştirakleri de dahil olmak üzere toplam 30 şirket ile 8 farklı sektörde faaliyet göstermektedir.

Bir Kısmı Boydak Ailesine Mensup Gerçek Kişi Pay Sahipleri (Pay sahipliği oranı: %20,1078)
Erciyes Anadolu Holding A.Ş. ve bir kısmı Boydak ailesine mensup gerçek kişi pay sahipleri ile ilgili ayrıntılı bilgi ve gelişmelere işbu dokümanın 4.2 Diğer Riskler maddesinde halihazırda yer verilmiştir. Esas Sözleşme uyarınca, pay oranı %32,9127'e tekabül eden ve Erciyes Anadolu Holding A.Ş. (%2,2342), bir kısmı Boydak ailesine mensup gerçek kişi pay sahipleri (%20,1078) ve Gözde Girişim Sermayesi Yatırım Ortaklığı A.Ş.'den (%10,5707) oluşan "Mevcut Pay Sahipleri" tanımlanmaktadır. Boydak Holding unvanının Erciyes Anadolu olarak değişmiş olması dolayısı ile Türkiye Finans'ın Boydak unvanlı tüzel kişi pay sahibi bulunmamaktadır.

Gözde Girişim Sermayesi Yatırım Ortaklığı A.Ş. (Pay sahipliği oranı : % 10,5707)
Gözde Girişim Sermayesi Yatırım Ortaklığı A.Ş. (Gözde Girişim), gelişme potansiyeli taşıyan, kaynak ve yapılandırma ihtiyacı olan girişim şirketleri ve projelerine, yatırım yapmak amacıyla 22/01/2010 tarihinde kurulmuş halka açık bir şirkettir.**30/06/2024** tarihi itibarıyla Merkezi Kayıt Kuruluşu A.Ş. verilerine göre paylarının **%30,40**'ı halka açık olan Gözde Girişim, **30,4** milyar TL aktif büyüklüğü ve **26,9** milyar TL özkaynak hesabına sahiptir. Gözde Girişim, kontrole sahip olduğu ancak konsolide etmediği bağlı ortaklıklarından Gözde Tech Ventures Teknoloji Yatırımları A.Ş. paylarının tamamına ve Azmüsebat Çelik San. ve Tic. A.Ş. ve Polinas Plastik Sanayii ve Tic. A.Ş. paylarının çoğunluğuna sahiptir.

Türkiye Finans Suudi Arabistan'da faaliyet gösteren Saudi National Bank'ın bir bağlı ortaklığı olup grup içindeki diğer şirketlerden ya da bu şirketlerin faaliyetlerinden bu şirketlerin Türkiye dışında faaliyet göstermelerinden dolayı önemli ölçüde etkilenmesi söz konusu değildir.
(Güncel ortaklık ve bağlı ortaklık yapısı için https://www.gozdegirisim.com.tr/documents/gozde-girisim_30-haziran-2024.pdf (18/09/2024)

ESKİ ŞEKİL

8.2 Fon kullanıcısının beklentilerini önemli ölçüde etkileyebilecek eğilimler, belirsizlikler, talepler, taahhütler veya olaylar hakkında bilgiler:

Türkiye'nin jeostratejik konumu, güçlü iç dinamikleri ve ihracat odaklı büyüme perspektifi ile orta vadede refah seviyesini arttırarak dünya ekonomisindeki payını yükselteceği öngörülmektedir. 2024 ~~Nisan~~ ayında geçen yılın aynı ayına göre ihracat ~~%0,1~~ artmış, ayrıca Türkiye ~~2023~~ yılının ~~4.~~ çeyreğinde ~~%4~~ oranında büyümüştür.

~~https://ticaret.gov.tr/haberler/2024-yili-nisan-ayi-dis-ticaret-rakamlari~~
https://www.sbb.gov.tr/buyume/

Piyasada oluşan fırsat ve tehditleri etkin risk yönetimi ve stratejik yönetim ilkeleri uygulayarak etkili bir şekilde yöneten Türkiye Finans Aktif – Pasif Yönetimi de, likidite rasyolarını optimum düzeyde tutarak karlılığı maksimize edecek stratejilere odaklanmaktadır.

26 Eylül 2024

YENİ ŞEKİL

TÜRKİYE FİNANS KATILIM BANKASI A.Ş. Hizmet Binası GENEL MÜDÜRLÜK İnkılap Mahalleri Şerifali Caddesi 34768 No:6/3 Ümraniye / İSTANBUL Büyük Mükellefler V.D. 068 006 3870

İF VARLIK KİRALAMA A.Ş. İnkılap Mah. Şerifali Cad. Türkiye Finans No:6/5 34768 Ümraniye İSTANBUL Alemdağ V.D. 843 035 6630

ÖZDEĞİRİŞİM MENKUL DİĞERLERİ A.Ş. Ayazağa Mah. Kemerburgaz Cd. Vega İstanbul Park Sitesi B Blok Apt. No:7C Kat:16 Sarıyer / İST. Tel: 0212 315 00 00 Fax: 0212 315 05 99 Mersis No: 0649-0039-0000-0004 Büyük Mükellefler V.D. 649 003 3604

8.2 Fon kullanıcısının beklentilerini önemli ölçüde etkileyebilecek eğilimler, belirsizlikler, talepler, taahhütler veya olaylar hakkında bilgiler:

Türkiye'nin jeostratejik konumu, güçlü iç dinamikleri ve ihracat odaklı büyüme perspektifi ile orta vadede refah seviyesini arttırarak dünya ekonomisindeki payını yükselteceği öngörülmektedir. 2024 **Temmuz** ayında geçen yılın aynı ayına göre ihracat **%13,8** artmış, ayrıca Türkiye **2024** yılının **1.** çeyreğinde **%5,7** oranında büyümüştür.

https://ticaret.gov.tr/haberler/2024-yili-temmuz-ayi-dis-ticaret-verileri
https://www.sbb.gov.tr/buyume/

Piyasada oluşan fırsat ve tehditleri etkin risk yönetimi ve stratejik yönetim ilkeleri uygulayarak etkili bir şekilde yöneten Türkiye Finans Aktif – Pasif Yönetimi de, likidite rasyolarını optimum düzeyde tutarken kârlılığı maksimize edecek stratejilere odaklanmaktadır.

ESKİ ŞEKİL

10.1 Fon kullanıcısı ve ihraçcının genel organizasyon şeması:

Fon kullanıcısının organizasyon şeması:

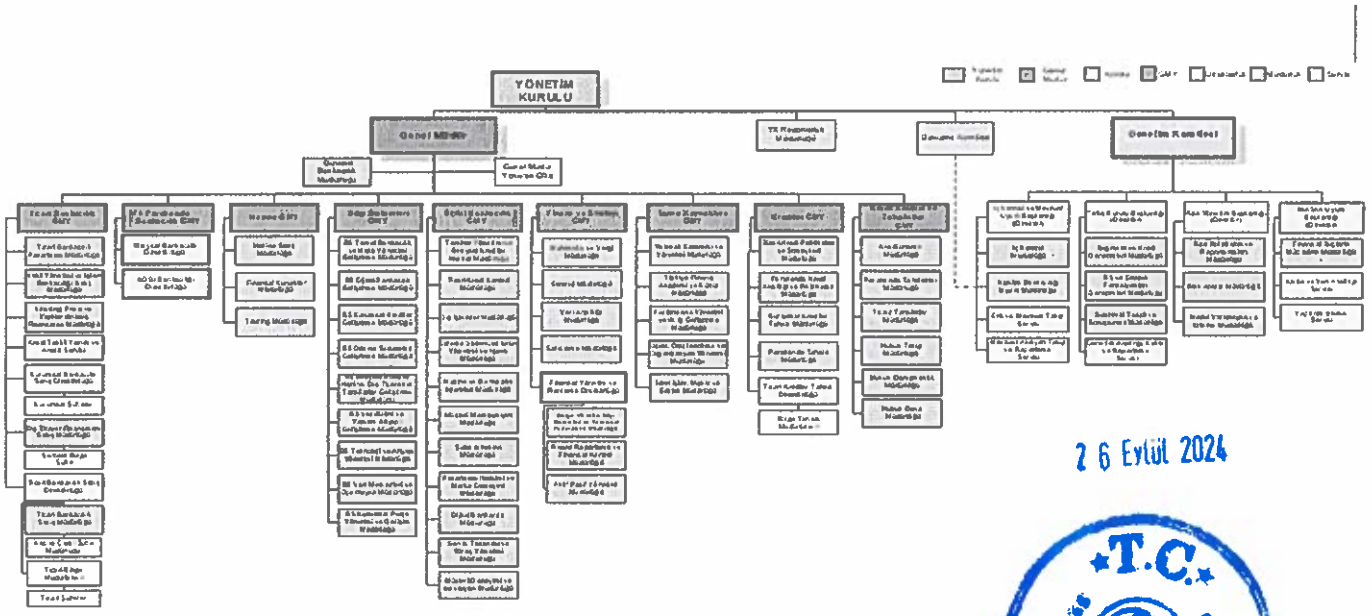
YÖNETİM KURULU
Genel Müdür
Genel Müdür Yardımcısı
Genel Müdür Yardımcısı
Genel Müdür Yardımcısı

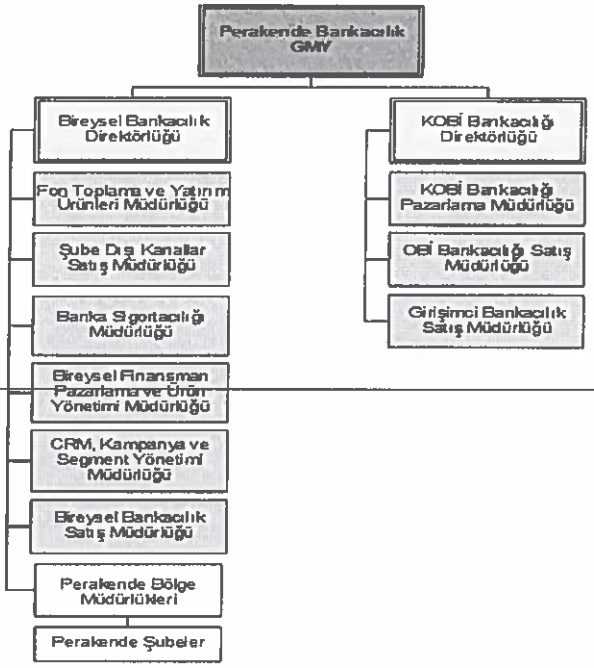

YENİ ŞEKİL

10.1 Fon kullanıcısı ve ihraççının genel organizasyon şeması:

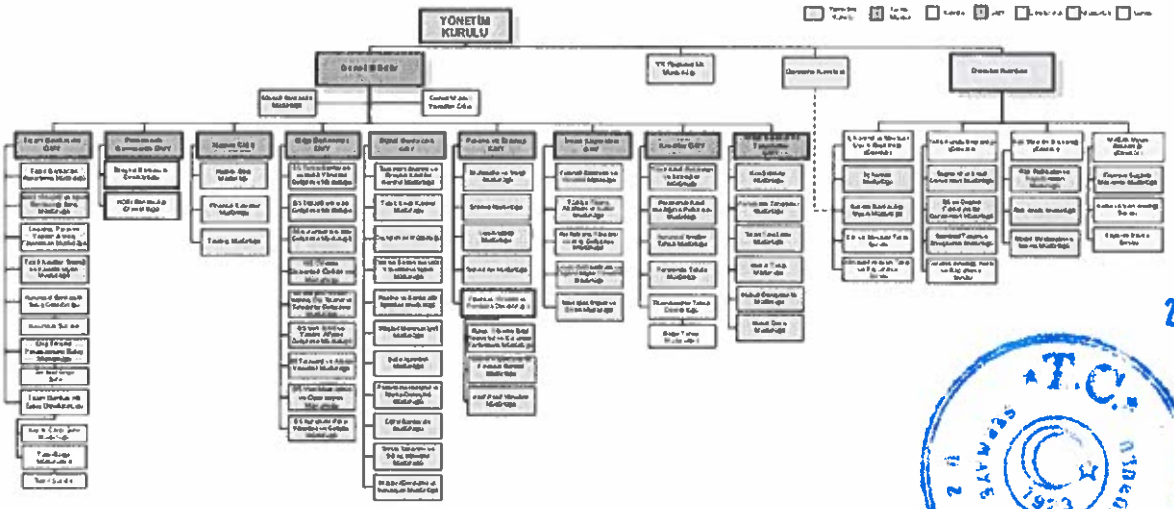

2 6 Eylül 2024

T.C. SEFAYİ DİVANI İSTANBUL 1923

ÜRKİYE FİNANS KATILIM BANKASI A.Ş.
GENEL MÜDÜRLÜK
Gülbahar Mahallesi Eskişehir Caddesi
4768 No:6/3 Ümraniye İSTANBUL
Büyük Mükellefler V.D.: 068 006 3970

TE VARLIK KİRALAMA A.Ş.
İnkılap Mah. Sokullu Cad. Türkiye Finans
No:6/5 34768 Ümraniye İSTANBUL
Alemdağ V.D. 615 035 66

OYAK YATIRIM MENKUL DEĞERLER A.Ş.
Atatürk Mah. Kamerburgaz Cd. Vadi Istanbul Park
Sit. 78 Blok Kat: No:7C Kat: 3 Bakırköy / İST.
Tel: 02 12 409 12 00 Fax: 02 12 461 05 99
Mersis No:0649-0039-5000-0013
Büyük Mükellefler V.D. 649 003 9004

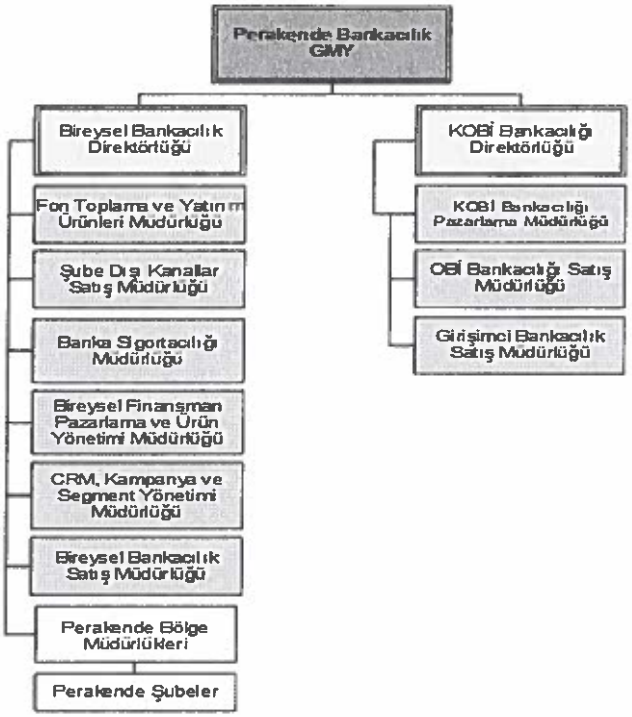

ESKİ ŞEKİL

10.2.1 Fon kullanıcısının ve ihraççının yönetim kurulu üyeleri hakkında bilgi:

Fon kullanıcısının yönetim kurulu üyeleri hakkında bilgi:

Adı Soyadı	Görevi	Son 5 Yılda Ortaklıkta Üstlendiği Görevler	Görev Süresi/ Kalan Görev Süresi	Sermaye Payı/Temsil Ettiği Tüzel Kişilik	
				(TL)	(%)
Wael Abdulaziz A RAIES	TFKB Yönetim Kurulu Başkanı, Ücretlendirme ve Kurumsal Yönetim Komitesi Başkanı	TFKB Yönetim Kurulu Üyesi, TFKB Genel Müdürü, Kredi Komitesi Üyesi	**3 / 3 (18/05/2026 Görev Süresi Sonu)**	-	-
Süleyman Murat AKŞAM	TFKB Yönetim Kurulu Üyesi, Genel Müdür, Kredi Komitesi Üyesi	TFKB Yönetim Kurulu Üyesi, Genel Müdür Vekili, Kredi Komitesi Üyesi, Ticari Bankacılık	Bankacılık Kanunu'nun 23'üncü maddesi gereğince genel müdürlük görevini yürüttüğü sürece Yönetim	-	-

26 Eylül 2024

T.C. İNANÇ ZAVMERS SERMAYE PİYASASI KURULU 1923

Hizmete Özel / Restricted

TÜRKİYE FİNANS KATILIM BANKASI A.Ş. Genel Müdürlüğü GENEL MÜDÜRLÜK İnkılap Mahallesi Şakıran Caddesi 34768 No:6/3 Ümraniye / İSTANBUL Büyük Mükelleflerr V.D.: 068 006 3870

TF VARLIK KİRALAMA A.Ş. İnkılap Mah. Şakıran Cad. Türkiye Finans No:6/3 34768 Ümraniye/İSTANBUL Alemdağ V.D. 343 035 8630

OYAK YATIRIM MENKUL DEĞERLER A.Ş. Büyük Mükelleflerr V.D. 649 003 9604

		Genel Müdür Yardımcısı	Kurulu üyeliği devam edecektir.		
Moath Saad M ALNASSER	TFKB Yönetim Kurulu Üyesi, Kredi Komitesi Üyesi	-	3 / ~~3~~ (18/05/2026 Görev Süresi Sonu)	-	-
Chakan BEKIROGLOU	TFKB Yönetim Kurulu Üyesi, Ücretlendirme ve Kurumsal Yönetim Komitesi Üyesi	-	**3 / ~~3~~ (18/05/2026 Görev Süresi Sonu)**	-	-
Meriç ULUŞAHİN	TFKB Kredi ve Kredi Kalitesinden Sorumlu Yönetim Kurulu Üyesi, Kredi Komitesi Başkanı, Denetim Komitesi Üyesi	TFKB Yönetim Kurulu Üyesi, Kredi Komitesi Üyesi / Başkanı, Ücretlendirme ve Kurumsal Yönetim Komitesi Üyesi	**3 / ~~3~~ (18/05/2026 Görev Süresi Sonu)**	-	-
Müge ÖNER	TFKB Yönetim Kurulu Üyesi, Denetim Komitesi Başkanı, Ücretlendirme ve Kurumsal Yönetim Komitesi Üyesi, Kredi Komitesi Yedek Üyesi	TFKB Yönetim Kurulu Üyesi, Denetim Komitesi Üyesi / Başkanı, Kredi Komitesi Yedek Üyesi	**3 / ~~3~~ (18/05/2026 Görev Süresi Sonu)**	-	-
Mazen Ali E ALDHABI	TFKB Yönetim Kurulu Üyesi, Denetim Komitesi Üyesi, Kredi Komitesi Yedek Üyesi	-	**3 / 3 (18/05/2026 Görev Süresi Sonu**	-	-

6 Eylül 2024

Yönetim kurulu üyelerinin fon kullanıcısı dışında hali hazırda yürüttükleri görevler

Adı Soyadı	Görevi	Ortaklık Dışında Üstlendiği Görevler	Sermaye Payı/Temsil Ettiği Tüzel Kişilik	
			(TL)	(%)
Wael Abdulaziz A RAIES	TFKB Yönetim Kurulu Başkanı, Ücretlendirme ve Kurumsal Yönetim Komitesi Başkanı	Saudi National Bank - Kurumsal Bankacılık Grubu Başkanı	-	-

TÜRKİYE FİNANS KATILIM BANKASI A.Ş. GENEL MÜDÜRLÜK İnkılap Mah. Sokullu Caddesi 34768 No:8/3 Ümraniye/İSTANBUL Büyük Mükelleflerr V.D.: 068 006 3870

TFKB KİRALAMA A.Ş. İnkılap Mah. Sokullu Cad. Türkiye No:6/5 34768 Ümraniye/İSTANBUL Alemdağ V.D. 343 033

OYAK YATIRIM MENKUL DEĞERLER A.Ş. Ayazağa Mah. Cemeltepe Cd. Vadistanbul Park Sitesi B Blok A Ofis No:2 Kat:18 Maslak/İST. Tel: 0212 316 12 00 Fax: 0212 331 05 99 Mersis No:0649-0039-6040-0034 Büyük Mükelleflerr V.D. 649 003 6040

Süleyman Murat AKŞAM	TFKB Yönetim Kurulu Üyesi, Genel Müdür, Kredi Komitesi Üyesi	-	-	-
Moath Saad M ALNASSER	TFKB Yönetim Kurulu Üyesi, Kredi Komitesi Üyesi	Saudi National Bank - Kurumsal ve Ticari Bankacılıktan Sorumlu Genel Müdür Yardımcısı	-	-
Chakan BEKIROGLOU	TFKB Yönetim Kurulu Üyesi, Ücretlendirme ve Kurumsal Yönetim Komitesi Üyesi	Yıldız Holding A.Ş. - Uyum ve Genel Hukuk Direktörü	-	-
Meriç ULUŞAHİN	TFKB Kredi ve Kredi Kalitesinden Sorumlu Yönetim Kurulu Üyesi, Kredi Komitesi Başkanı, Denetim Komitesi Üyesi	-	-	-
Müge ÖNER	TFKB Yönetim Kurulu Üyesi, Denetim Komitesi Başkanı, Ücretlendirme ve Kurumsal Yönetim Komitesi Üyesi, Kredi Komitesi Yedek Üyesi	-	-	-
Mazen Ali E ALDHABI	TFKB Yönetim Kurulu Üyesi, Denetim Komitesi Üyesi, Kredi Komitesi Yedek Üyesi	Saudi National Bank - Operasyonel Risk Genel Müdür Yardımcısı	-	-

İhraççının yönetim kurulu üyeleri hakkında bilgi:

Adı Soyadı	Görevi	Son 5 Yılda Ortaklıkta Üstlendiği Görevler	Görev Süresi/ Kalan Görev Süresi	Sermaye Payı/ Temsil Ettiği Tüzel Kişilik	
				(TL)	(%)
Mete Mehmet KANAT	Yönetim Kurulu Başkanı	Yönetim Kurulu Başkanı	3 / ~~3~~ (25/04/2026 Görev Süresi Sonu)	-	
Ogün ATAOĞLU	Yönetim Kurulu Başkan Yardımcısı	-	3 / ~~3~~ (25/04/2026 Görev Süresi Sonu)	-	
Ahmet GÜRSESLİ	Yönetim Kurulu Üyesi	Yönetim Kurulu Üyesi	3 / ~~3~~ (25/04/2026 Görev Süresi Sonu)	-	
Mücahit YAVUZ	Yönetim Kurulu Bağımsız Üyesi	-	3 / ~~3~~ (25/04/2026 Görev Süresi Sonu)	-	

26 Eylül 2024

T.C. SERMAYE PİYASASI KURULU 1929

Hizmete Özel / Restricted

TÜRKİYE FİNANS KATILIM BANKASI A.Ş. Genel Müdürlüğü İnkılap Mahallesi Şerifali Caddesi 34768 No:6/3 Ümraniye/İSTANBUL Büyük Mükellefler V.D.: 068 006 3870

TF KARLIK KİRALAMA A.Ş. İnkılap Mah. Şerifali Sokulu Cad. Türkiye Finans No:6/5 34768 Ümraniye/İSTANBUL Alemdağ V.D. 643 035 6[illegible]

OYAK YATIRIM MENKUL DEĞERLER A.Ş. Büyük Mükellefler V.D. 649 003 9[illegible]

İhraççı Yönetim Kurulu Üyelerinin fon kullanıcısı/ihraççı dışında yürüttükleri başkaca görev bulunmamaktadır.

YENİ ŞEKİL

10.2.1 Fon kullanıcısının ve ihraççının yönetim kurulu üyeleri hakkında bilgi:

Fon kullanıcısının yönetim kurulu üyeleri hakkında bilgi:

Adı Soyadı	Görevi	Son 5 Yılda Ortaklıkta Üstlendiği Görevler	Görev Süresi/ Kalan Görev Süresi	Sermaye Payı/Temsil Ettiği Tüzel Kişilik	
				(TL)	(%)
Wael Abdulaziz A RAIES	TFKB Yönetim Kurulu Başkanı, Ücretlendirme ve Kurumsal Yönetim Komitesi Başkanı	TFKB Yönetim Kurulu Üyesi, TFKB Genel Müdürü, Kredi Komitesi Üyesi	3 / 2 (18/05/2026 Görev Süresi Sonu)	-	-
Süleyman Murat AKŞAM	TFKB Yönetim Kurulu Üyesi, Genel Müdür, Kredi Komitesi Üyesi	TFKB Yönetim Kurulu Üyesi, Genel Müdür Vekili, Kredi Komitesi Üyesi, Ticari Bankacılık Genel Müdür Yardımcısı	Bankacılık Kanunu'nun 23'üncü maddesi gereğince genel müdürlük görevini yürüttüğü sürece Yönetim Kurulu üyeliği devam edecektir.	-	-
Moath Saad M ALNASSER	TFKB Yönetim Kurulu Üyesi, Kredi Komitesi Üyesi	-	3 / 2 (18/05/2026 Görev Süresi Sonu)	-	-
Chakan BEKIROGLOU	TFKB Yönetim Kurulu Üyesi, Ücretlendirme ve Kurumsal Yönetim Komitesi Üyesi	-	3 / 2 (18/05/2026 Görev Süresi Sonu)	-	-
Meriç ULUŞAHİN	TFKB Kredi ve Kredi Kalitesinden Sorumlu Yönetim Kurulu Üyesi, Kredi Komitesi Başkanı, Denetim Komitesi Üyesi	TFKB Yönetim Kurulu Üyesi, Kredi Komitesi Üyesi / Başkanı, Ücretlendirme ve Kurumsal Yönetim Komitesi Üyesi	3 / 2 (18/05/2026 Görev Süresi Sonu)	-	-
Müge ÖNER	TFKB Yönetim Kurulu Üyesi, Denetim Komitesi Başkanı, Ücretlendirme ve Kurumsal Yönetim Komitesi	TFKB Yönetim Kurulu Üyesi, Denetim Komitesi Üyesi / Başkanı, Kredi Komitesi Yedek Üyesi	3 / 2 (18/05/2026 Görev Süresi Sonu)	-	-

26 Eylül 2024

Hizmete Özel / Restricted
TÜRKİYE FİNANS KATILIM BANKASI A.Ş.
GENEL MÜDÜRLÜK
Büyük Mükelleflerr V.D.: 068 006 3870

TAVARLIK KİRALAMA A.Ş.
Büyük Mükelleflerr V.D. 343 035 8630

OYAK YATIRIM MENKUL DEĞERLER A.Ş.
Büyük Mükelleflerr V.D. 649 001 9604

	Üyesi, Kredi Komitesi Yedek Üyesi				
Mazen Ali E ALDHABI	TFKB Yönetim Kurulu Üyesi, Denetim Komitesi Üyesi, Kredi Komitesi Yedek Üyesi	-	3 / 2 (18/05/2026 Görev Süresi Sonu	-	-

Yönetim kurulu üyelerinin fon kullanıcısı dışında hali hazırda yürüttükleri görevler

Adı Soyadı	Görevi	Ortaklık Dışında Üstlendiği Görevler	Sermaye Payı/Temsil Ettiği Tüzel Kişilik	
			(TL)	(%)
Wael Abdulaziz A RAIES	TFKB Yönetim Kurulu Başkanı, Ücretlendirme ve Kurumsal Yönetim Komitesi Başkanı	Saudi National Bank - Kurumsal Bankacılık Grubu Başkanı	-	-
Süleyman Murat AKŞAM	TFKB Yönetim Kurulu Üyesi, Genel Müdür, Kredi Komitesi Üyesi	-	-	-
Moath Saad M ALNASSER	TFKB Yönetim Kurulu Üyesi, Kredi Komitesi Üyesi	Saudi National Bank - Kurumsal ve Ticari Bankacılıktan Sorumlu Genel Müdür Yardımcısı	-	-
Chakan BEKIROGLOU	TFKB Yönetim Kurulu Üyesi, Ücretlendirme ve Kurumsal Yönetim Komitesi Üyesi	Yıldız Holding A.Ş. - Uyum ve Genel Hukuk Direktörü	-	-
Meriç ULUŞAHİN	TFKB Kredi ve Kredi Kalitesinden Sorumlu Yönetim Kurulu Üyesi, Kredi Komitesi Başkanı, Denetim Komitesi Üyesi	-	-	-
Müge ÖNER	TFKB Yönetim Kurulu Üyesi, Denetim Komitesi Başkanı, Ücretlendirme ve Kurumsal Yönetim Komitesi Üyesi, Kredi Komitesi Yedek Üyesi	-	-	-
Mazen Ali E ALDHABI	TFKB Yönetim Kurulu Üyesi, Denetim Komitesi Üyesi, Kredi Komitesi Yedek Üyesi	Saudi National Bank - Operasyonel Risk Genel Müdür Yardımcısı	-	-

26 Eylül 2024

Hizmete Özel / Restricted
TÜRKİYE FİNANS KATILIM BANKASI A.S.
GENEL MÜDÜRLÜK
Genel Müdürlük Binası
İnönü Mah. Gökçeli Sokaklı Caddesi
34768 No:6/3 Ümraniye / İSTANBUL
Büyük Mükellefler V.D.: 068 006 3870

TEVARLIK KİRALAMA A.Ş.
İnönü Mah. Gökçeli Cad. Türkiye Finans
No:6/5 34768 Ümraniye/İSTANBUL
Alemdağ V.D. 643 035 5620

OYAK YATIRIM MENKUL DEĞERLER A.Ş.
Ayazağa Mh. Kemerburgaz Cd. Vadi Istanbul Park
No:79 Blok Apt. No:7C Kat:7 Sarıyer / İST.
Tel:0212 329 12 00 Fax:0212 351 05 99
Mersis No:0649 0039 4000 0034
Büyük Mükellefler V.D. 649 003 9604

İhraççının yönetim kurulu üyeleri hakkında bilgi

Adı Soyadı	Görevi	Son 5 Yılda Ortaklıkta Üstlendiği Görevler	Görev Süresi/ Kalan Görev Süresi	Sermaye Payı/ Temsil Ettiği Tüzel Kişilik	
				(TL)	(%)
Mete Mehmet KANAT	Yönetim Kurulu Başkanı	Yönetim Kurulu Başkanı	3 / 2 (25/04/2026 Görev Süresi Sonu)	-	
Ogün ATAOĞLU	Yönetim Kurulu Başkan Yardımcısı	-	3 / 2 (25/04/2026 Görev Süresi Sonu)	-	
Ahmet GÜRSESLİ	Yönetim Kurulu Üyesi	Yönetim Kurulu Üyesi	3 / 2 (25/04/2026 Görev Süresi Sonu)	-	
Mücahit YAVUZ	Yönetim Kurulu Bağımsız Üyesi	-	3 / 2 (25/04/2026 Görev Süresi Sonu)	-	

İhraççı Yönetim Kurulu Üyelerinin fon kullanıcısı/ihraççı dışında yürüttükleri başkaca görev bulunmamaktadır.

ESKİ ŞEKİL

11.1 Fon kullanıcısının denetimden sorumlu komite üyeleri ile diğer komite üyelerinin adı, soyadı ve bu komitelerin görev tanımları:

Adı Soyadı	Görevi	İş Adresi	Son 5 Yılda Ortaklıkta Üstlendiği Görevler	Görev Süresi/ Kalan Görev Süresi
Müge ÖNER	TFKB Yönetim Kurulu Üyesi, Denetim Komitesi Başkanı, Ücretlendirme ve Kurumsal Yönetim Komitesi Üyesi, Kredi Komitesi Yedek Üyesi	Türkiye Finans Katılım Bankası A.Ş. İnkılap Mah. Sokullu Cad. Türkiye Finans No: 6 İç Kapı No: 3 Ümraniye / İstanbul	TFKB Yönetim Kurulu Üyesi, Denetim Komitesi Üyesi / Başkanı, Kredi Komitesi Yedek Üyesi	**3 / 3 (18/05/2026 Görev Süresi Sonu)**
Meriç ULUŞAHİN	TFKB Kredi ve Kredi Kalitesinden Sorumlu Yönetim	Türkiye Finans Katılım Bankası A.Ş. İnkılap Mah. Sokullu Cad. Türkiye Finans	TFKB Yönetim Kurulu Üyesi, Kredi Komitesi Üyesi / Başkanı, Ücretlendirme ve	**3 / 3 (18/05/2026 Görev Süresi Sonu)**

16 Eylül 2024

Hizmete Özel / Restricted

TÜRKİYE FİNANS KATILIM BANKASI A.Ş.
Büyük Mükellefler V.D.: 068 006 3870

TF VARLIK KİRALAMA A.Ş.
İnkılap Mah. Sokullu Cad. Türkiye Finans
No:6/3 34768 Ümraniye/İSTANBUL
Alemdağ V.D. 543 035 5...

MENKUL KIYMETLERİ GELİŞTİRME A.Ş.
Büyük Mükellefler V.D. No:0649 0039 60-10-0...

26 Eylul 2024

	Kurulu Üyesi, Kredi Komitesi Başkanı, Denetim Komitesi Üyesi	No: 6 İç Kapı No: 3 Ümraniye / İstanbul	Kurumsal Yönetim Komitesi Üyesi		
Mazen Ali E ALDHABI	TFKB Yönetim Kurulu Üyesi, Denetim Komitesi Üyesi, Kredi Komitesi Yedek Üyesi	Türkiye Finans Katılım Bankası A.Ş. İnkılap Mah. Sokullu Cad. Türkiye Finans No: 6 İç Kapı No: 3 Ümraniye / İstanbul	-	**3 / 3 (18/05/2026 Görev Süresi Sonu**	

Denetim Komitesi (Komite), icrai görevi bulunmayan Yönetim Kurulu Üyeleri arasından seçilecek bir (1) başkan olmak üzere üç (3) üyeden oluşur. Komite her üç aylık dönemde toplanır. Komite toplantıları tüm üyelerin katılımıyla gerçekleştirilecek ve kararlar oybirliğiyle alınacaktır.

Denetim Komitesi, Yönetim Kurulu adına Türkiye Finans'ın iç kontrol, risk yönetimi ve iç denetim sistemlerinin etkinliğini ve yeterliliğini, bu sistemler ile muhasebe ve raporlama sistemlerinin Kanun ve ilgili düzenlemeler çerçevesinde işleyişini ve üretilen bilgilerin bütünlüğünü gözetmek, bağımsız denetim kuruluşlarının Yönetim Kurulu tarafından seçilmesinde gerekli ön değerlendirmeleri yapmak, Yönetim Kurulu tarafından seçilen bağımsız denetim kuruluşlarının faaliyetlerini düzenli olarak izlemek, varsa konsolide denetime tâbi kuruluşların iç denetim işlevlerinin konsolide olarak sürdürülmesini ve eşgüdümünü sağlamakla görevli ve sorumludur.

Denetim Komitesi; iç kontrol ve uyum, iç denetim ve risk yönetimi sistemleri kapsamında oluşturulan birimlerden ve Türkiye Finans'ın bağımsız denetimini yürüten bağımsız denetim kuruluşlarından; görevlerinin ifasıyla ilgili olarak düzenli raporlar almak ve bankanın faaliyetlerinin sürekliliği ve güven içinde yürütülmesini olumsuz etkileyebilecek hususlar veya mevzuata ve iç düzenlemelere aykırılıklar bulunması hâlinde bu hususları Yönetim Kurulu'na bildirmekle yükümlüdür.

Denetim Komitesi, altı aylık dönemleri aşmamak kaydıyla icra ettiği faaliyetlerin sonuçları ile Türkiye Finans'da alınması gereken önlemlere, yapılmasına ihtiyaç duyulan uygulamalara ve Türkiye Finans'ın faaliyetlerinin güven içinde sürdürülmesi bakımından önemli gördüğü diğer hususlara ilişkin görüşlerini Yönetim Kuruluna bildirmekle yükümlüdür.

Denetim Komitesi, Türkiye Finans'ın tüm birimlerinden, anlaşmalı destek hizmeti kuruluşları ve bağımsız denetimi yürüten bağımsız denetim kuruluşlarından bilgi ve belge talep etmeye, bedeli Türkiye Finans tarafından karşılanmak suretiyle konularında ihtisas sahibi kişilerden Yönetim Kurulu'nun onayına bağlı olarak danışmanlık hizmeti almaya yetkilidir.

Denetim Komitesi'ne ilave olarak Türkiye Finans'ın Yönetim Kurulu seviyesindeki diğer komiteleri şunlardır: Kredi Komitesi, Ücretlendirme ve Kurumsal Yönetim Komitesi.

YÖNETİM KURULU

Yönetim Kurulu, Türk Ticaret Kanunu ve Bankacılık Kanununda belirtildiği gibi, yönetim ve temsil bakımından Türkiye Finans'ın nihai sorumluluğunu taşıyan organıdır. Bu nedenle, Yönetim Kurulu Türkiye Finans'ın faaliyetlerinden ve söz konusu faaliyetlerin yürürlükteki mevzuata uygun bir biçimde yürütülmesinin sağlanmasından tam ve nihai olarak sorumludur.

Yönetim Kurulu, pay sahipleri tarafından aksi kararlaştırılmadığı takdirde, üç yıl için seçilen yedi üyeden oluşmaktadır. Aşağıda madde 12.4'te belirtilen istisnalar saklı kalmak kaydıyla, Esas Sözleşme'nin 17.5. maddesine göre ise Yönetim Kurulu, üyelerinin en az beşinin katılımıyla toplantı gerçekleştirir ve kararlar mevcut üyelerin çoğunluğu ile alınır. Genel Müdür, Bankacılık Kanunu madde 23 hükmü gereğince, Yönetim Kurulu'nun doğal üyesi olup, bu sıfatını Genel Müdürlük görevini yürüttüğü sürece taşıyacaktır.

TÜRKİYE FİNANS KATILIM BANKASI A.Ş. GENEL MÜDÜRLÜĞÜ İnkılap Mahallesi Sokullu Caddesi 34768 No:6/3 Ümraniye / İSTANBUL Büyük Mükellefler V.D.: 068 006 3870

TF VARLIK KİRALAMA A.Ş. İnkilap Mah. Sokullu Cad. Türkiye Finans No:6/5 34768 Ümraniye/İSTANBUL Nemdağ V.D. 843 035 8[illegible]

OYAK YATIRIM MENKUL DEĞERLER A.Ş. Ayazağa Mah. Kemerburgaz Cd. No:[illegible] İstanbul Park Blok [illegible] No:7C Kat:[illegible] Levent / İST. T:0212 [illegible] 12 00 Fax: 0212 [illegible] 05 99 Mersis No:0649 0039 [illegible] Büyük Mükellefler V.D. 649 003 9604

Yönetim Kurulu Üyesi Sara Abdullatif A Nugali'nin, 01/10/2023 tarihinde Yönetim Kurulu ve Yönetim Kurulu üyeliğine bağlı görevlerinden istifa etmek suretiyle ayrılması üzerine; Sara Abdullatif A Nugali'den boşalan Yönetim Kurulu Üyeliği için TTK'nın 363. maddesi uyarınca alınan Yönetim Kurulu'nun 20/10/2023 tarih ve 6987 numaralı kararı ile Mazen Ali E Aldhabi, Yönetim Kurulu Üyesi olarak atanmış ve Bankacılık Kanunu'nun 27. maddesine istinaden 25/10/2023 tarihinde yerel ticaret mahkemesi huzurunda ettiği yemin akabinde görevine başlamıştır. Böylece, Türkiye Finans'ın yedi (7) üyeden oluşan Yönetim Kurulu usule uygun olarak teşekkül etmiştir ve faaliyetlerini sürdürmektedir.

Türkiye Finans Esas Sözleşmesi'nin 17.9. maddesi uyarınca Yönetim Kurulu en az üç ayda bir toplanır.

Yönetim Kurulu Üyesi olmak için gerekli nitelikler, minimum öğrenim ve deneyim şartları dahil ilgili mevzuat ile düzenlenmiştir.

Yönetim Kurulu Düzeyindeki Komiteler:

Yönetim Kurulu; ilgili bankacılık mevzuatında öngörüldüğü şekilde, Denetim Komitesi, Kredi Komitesi ve Ücretlendirme ve Kurumsal Yönetim Komitesi'ni kurmuştur. Her komitenin çalışma usulü ve esasları ile yetki ve sorumlulukları, sınırlı sayıda olmamak kaydıyla kategorik olarak ilgili Türkiye Finans içi ve dışı mevzuat ve uygulamalar çerçevesinde derlenerek Türkiye Finans'ın Kurumsal Yönetim Rehberi dokümanında oluşturulmuştur. Bahis konusu doküman Ücretlendirme ve Kurumsal Yönetim Komitesi'nin gözetiminde hazırlanmakta, en iyi yönetim uygulamaları çerçevesinde doğabilecek gereklilikler ışığında periyodik olarak gözden geçirilmekte ve görüşülerek onaylanmak üzere Yönetim Kurulu'na sunulmaktadır.

Denetim Komitesi dışındaki komitelere ilişkin temel bilgiler aşağıdaki alt başlıklarda belirtilmektedir:

Kredi Komitesi (KK):

KK, Genel Müdürlüğün kredi onaylama limitini aşan (Türkiye Finans'ın öz kaynağının %1'i) ve fakat en fazla Türkiye Finans'ın öz kaynaklarının %10'unu (Maksimum mevcut içsel tutar, Türkiye Finans kredi politikaları ile onaylanan yetki matrisleri çerçevesinde belirlenir.) aşmayan tutarlara karşılık gelen kredileri onaylama yetkisine sahiptir. KK, en az üç asil ve iki yedek üyeden oluşmakta ve ihtiyaca binaen toplanabilmektedir. KK, kredi verme yetkisi Yönetim Kurulu tarafından mevzuata uygun biçimde güncel öz kaynak durumuna göre, yasal sınır dâhilinde tespit edilir. KK'nin kararları, ilgili yönetmelikte belirtildiği şekilde "oybirliği" ile alınır ve KK yetkisini aşan ya da oybirliği sağlanamayan hususlar nihai karar için Yönetim Kurulu'na götürülür. KK, görev ve yetki sahasına ilişkin politika, yönetmelik ve başkaca nam altındaki dokümanları gözden geçirir ve tavsiye eder/onaylar.

Ücretlendirme ve Kurumsal Yönetim Komitesi (ÜKYK):

ÜKYK, ayrı bir komite olarak 2016 yılında kurulmuştur. ÜKYK, kurumsal yönetim ilkelerini, etik kuralları ve kurumsal değerleri tanımlayan ve belirleyen faaliyetlere öncülük eder ve bu faaliyetleri destekler, Türkiye Finans'ın stratejisi ve ihtiyaçları ile ilgili piyasa uygulamaları çerçevesinde Yönetim Kurulu Üyeleri ile üst düzey yönetim ve çalışanlar için uygun ücretlendirmenin belirlenmesi ve uygun adayların üst düzey yönetime aday gösterilmesi konularında da Yönetim Kurulu'nu destekler. ÜKYK en az iki üyeden oluşur, yılda en az bir defa ve Komite Başkanı tarafından gerekli görüldüğü takdirde toplanır ve kararlarını oybirliğiyle alır. ÜKYK, görev ve yetki sahasına ilişkin politika, yönetmelik ve başkaca nam altındaki dokümanları gözden geçirir ve tavsiye eder/onaylar.

Yönetim Kurulu Raportörlük Müdürlüğü:

Yönetim Kurulu Raportörlük Müdürlüğü (YKRM) Yönetim Kurulu ile Yönetim Kurulu düzeyindeki Komite faaliyetlerinin yürütülmesi, gözetilmesi ve geliştirilmesi, üst yönetim düzeyi kurumsal işleyişlere ilişkin ve fakat bunlarla sınırlı olmamak üzere çeşitli görevler deruhte etmek ve etkin şekilde bu sorumlulukları yerine getirmek amacıyla oluşturulmuştur.

Aşağıdaki tabloda Yönetim Kurulu nezdinde görev yapan komiteler ile üyelerine ilişkin bilgilere yer verilmektedir.

26 Eylül 2024

Hizmete Özel / Restricted
TÜRKİYE FINANS KATILIM BANKASI A.Ş.
GENEL MÜDÜRLÜK
İnkılap Mah. Sarıullu Cad. No:6/3 34768 Ümraniye/İSTANBUL
Büyük Mükellefler V.D. 068 006 3870

TEVARUK VARALANI
İnkılap Mah. Sarıullu Cad. No:6/3 34768 Ümraniye
Altındağ V.D.

OYAK YATIRIM MENKUL DEĞERLER A.Ş.
Büyükdere Cad. No:70 Kat:17 İstanbul Park Sitesi 79 Blok Şişli / İST.
Tel:0212 3 Fax:0212 351 9599
Mersis No:0649 0039 0040 0034
Büyük Mükellefler V.D. 649 003 9604

	Wael Abdulaziz A RAIES	Moath Saad M ALNASSER	Chakan BEKIR OGLOU	Meriç ULUŞAHİN	Müge ÖNER	Mazen Ali E ALDHABI	Süleyman Murat AKŞAM
Yönetim Kurulu	Başkan	Üye	Üye	Üye	Üye	Üye	Üye & Genel Müdür
Denetim Komitesi	-	-	-	Üye	Başkan	Üye	-
Kredi Komitesi	-	Üye	-	Başkan	Yedek Üye	Yedek Üye	Üye
Ücretlendirme ve Kurumsal Yönetim Komitesi	Başkan	-	Üye	-	Üye	-	-

YENİ ŞEKİL

11.1 Fon kullanıcısının denetimden sorumlu komite üyeleri ile diğer komite üyelerinin adı, soyadı ve bu komitelerin görev tanımları:

Adı Soyadı	Görevi	İş Adresi	Son 5 Yılda Ortaklıkta Üstlendiği Görevler	Görev Süresi/ Kalan Görev Süresi
Müge ÖNER	TFKB Yönetim Kurulu Üyesi, Denetim Komitesi Başkanı, Ücretlendirme ve Kurumsal Yönetim Komitesi Üyesi, Kredi Komitesi Yedek Üyesi	Türkiye Finans Katılım Bankası A.Ş. İnkılap Mah. Sokullu Cad. Türkiye Finans No: 6 İç Kapı No: 3 Ümraniye / İstanbul	TFKB Yönetim Kurulu Üyesi, Denetim Komitesi Üyesi / Başkanı, Kredi Komitesi Yedek Üyesi	3 / 2 (18/05/2026 Görev Süresi Sonu)
Meriç ULUŞAHİN	TFKB Kredi ve Kredi Kalitesinden Sorumlu Yönetim Kurulu Üyesi, Kredi Komitesi Başkanı, Denetim Komitesi Üyesi	Türkiye Finans Katılım Bankası A.Ş. İnkılap Mah. Sokullu Cad. Türkiye Finans No: 6 İç Kapı No: 3 Ümraniye / İstanbul	TFKB Yönetim Kurulu Üyesi, Kredi Komitesi Üyesi / Başkanı, Ücretlendirme ve Kurumsal Yönetim Komitesi Üyesi	3 / 2 (18/05/2026 Görev Süresi Sonu)
Mazen Ali E ALDHABI	TFKB Yönetim Kurulu Üyesi, Denetim Komitesi Üyesi, Kredi Komitesi Yedek Üyesi	Türkiye Finans Katılım Bankası A.Ş. İnkılap Mah. Sokullu Cad. Türkiye Finans No: 6 İç Kapı No: 3 Ümraniye / İstanbul	-	3 / 2 (18/05/2026 Görev Süresi Sonu

26 Eylül 2024

T.C. SERMAYE PİYASASI KURULU 1923

TÜRKİYE FİNANS KATILIM BANKASI A.Ş. GENEL MÜDÜRLÜK İnkılap Mahallesi Sokullu Caddesi 34768 No:6/3 Ümraniye / İSTANBUL Büyük Mükellefler V.D.: 068 006 3876

TF VARLIK KİRALAMA A.Ş. İnkılap Mah. Sokullu Cad. Türkiye Finans No:6/3 34768 Ümraniye/İSTANBUL Alemdağ V.D. 243 035 8635

OYAK YATIRIM MENKUL DEĞERLER A.Ş. Ayazağa Mah. Kemerburgaz Cd. Vadistanbul Park Sit. 78 Blok Kat: 4, 7C Kat: 18 Sarıyer/İSTANBUL Tel: 0212 319 12 00 Fax: 0212 319 12 99 Mersis No: 0649 0009 6000 1034 Büyük Mükellefler V.D. 649 009 9604

Denetim Komitesi (Komite), icrai görevi bulunmayan Yönetim Kurulu Üyeleri arasından seçilecek bir (1) başkan olmak üzere üç (3) üyeden oluşur. Komite her üç aylık dönemde toplanır. Komite toplantıları tüm üyelerin katılımıyla gerçekleştirilecek ve kararlar oybirliğiyle alınacaktır.

Denetim Komitesi, Yönetim Kurulu adına Türkiye Finans'ın iç kontrol, risk yönetimi ve iç denetim sistemlerinin etkinliğini ve yeterliliğini, bu sistemler ile muhasebe ve raporlama sistemlerinin Kanun ve ilgili düzenlemeler çerçevesinde işleyişini ve üretilen bilgilerin bütünlüğünü gözetmek, bağımsız denetim kuruluşlarının Yönetim Kurulu tarafından seçilmesinde gerekli ön değerlendirmeleri yapmak, Yönetim Kurulu tarafından seçilen bağımsız denetim kuruluşlarının faaliyetlerini düzenli olarak izlemek, varsa konsolide denetime tâbi kuruluşların iç denetim işlevlerinin konsolide olarak sürdürülmesini ve eşgüdümünü sağlamakla görevli ve sorumludur.

Denetim Komitesi; iç kontrol ve uyum, iç denetim ve risk yönetimi sistemleri kapsamında oluşturulan birimlerden ve Türkiye Finans'ın bağımsız denetimini yürüten bağımsız denetim kuruluşlarından; görevlerinin ifasıyla ilgili olarak düzenli raporlar almak ve bankanın faaliyetlerinin sürekliliği ve güven içinde yürütülmesini olumsuz etkileyebilecek hususlar veya mevzuata ve iç düzenlemelere aykırılıklar bulunması hâlinde bu hususları Yönetim Kurulu'na bildirmekle yükümlüdür.

Denetim Komitesi, altı aylık dönemleri aşmamak kaydıyla icra ettiği faaliyetlerin sonuçları ile Türkiye Finans'da alınması gereken önlemlere, yapılmasına ihtiyaç duyulan uygulamalara ve Türkiye Finans'ın faaliyetlerinin güven içinde sürdürülmesi bakımından önemli gördüğü diğer hususlara ilişkin görüşlerini Yönetim Kuruluna bildirmekle yükümlüdür.

Denetim Komitesi, Türkiye Finans'ın tüm birimlerinden, anlaşmalı destek hizmeti kuruluşları ve bağımsız denetimi yürüten bağımsız denetim kuruluşlarından bilgi ve belge talep etmeye, bedeli Türkiye Finans tarafından karşılanmak suretiyle konularında ihtisas sahibi kişilerden Yönetim Kurulu'nun onayına bağlı olarak danışmanlık hizmeti almaya yetkilidir.

Denetim Komitesi'ne ilave olarak Türkiye Finans'ın Yönetim Kurulu seviyesindeki diğer komiteleri şunlardır: Kredi Komitesi, Ücretlendirme ve Kurumsal Yönetim Komitesi.

T.C. Ticaret Sicili Müdürlüğü Ayvansaray Şubesi

26 Eylül 2024

YÖNETİM KURULU

Yönetim Kurulu, Türk Ticaret Kanunu ve Bankacılık Kanununda belirtildiği gibi, yönetim ve temsil bakımından Türkiye Finans'ın nihai sorumluluğunu taşıyan organıdır. Bu nedenle, Yönetim Kurulu Türkiye Finans'ın faaliyetlerinden ve söz konusu faaliyetlerin yürürlükteki mevzuata uygun bir biçimde yürütülmesinin sağlanmasından tam ve nihai olarak sorumludur.

Yönetim Kurulu, pay sahipleri tarafından aksi kararlaştırılmadığı takdirde, üç yıl için seçilen yedi üyeden oluşmaktadır. Aşağıda madde 12.4'te belirtilen istisnalar saklı kalmak kaydıyla, Esas Sözleşme'nin 17.5. maddesine göre ise Yönetim Kurulu, üyelerinin en az beşinin katılımıyla toplantı gerçekleştirir ve kararlar mevcut üyelerin çoğunluğu ile alınır. Genel Müdür, Bankacılık Kanunu madde 23 hükmü gereğince, Yönetim Kurulu'nun doğal üyesi olup, bu sıfatını Genel Müdürlük görevini yürüttüğü sürece taşıyacaktır.

Yönetim Kurulu Üyesi Sara Abdullatif A Nugali'nin, 01/10/2023 tarihinde Yönetim Kurulu ve Yönetim Kurulu üyeliğine bağlı görevlerinden istifa etmek suretiyle ayrılması üzerine; Sara Abdullatif A Nugali'den boşalan Yönetim Kurulu Üyeliği için TTK'nın 363. maddesi uyarınca alınan Yönetim Kurulu'nun 20/10/2023 tarih ve 6987 numaralı kararı ile Mazen Ali E Aldhabi, Yönetim Kurulu Üyesi olarak atanmış ve Bankacılık Kanunu'nun 27. maddesine istinaden 25/10/2023 tarihinde yerel ticaret mahkemesi huzurunda ettiği yemin akabinde görevine başlamıştır. Böylece, Türkiye Finans'ın yedi (7) üyeden oluşan Yönetim Kurulu usule uygun olarak teşekkül etmiştir ve faaliyetlerini sürdürmektedir.

Türkiye Finans Esas Sözleşmesi'nin 17.9. maddesi uyarınca Yönetim Kurulu en az üç ayda bir toplanır.

Hizmete Özel / Restricted
TÜRKİYE FİNANS KATILIM BANKASI A.Ş.
GENEL MÜDÜRLÜK
Büyük Mükellefler V.D.: 068 006 3870

TF MARUK KİRALAMA A.Ş.
İnkılap Mah. Sokullu Cad. Türkiye
No:65 34768 Umraniye/İSTANBUL
Alemdağ V.D. 843 033 5630

OYAK YATIRIM MENKUL DEĞERLER A.Ş.
Büyük Mükellefler V.D. 849 003 9601

Yönetim Kurulu Üyesi olmak için gerekli nitelikler, minimum öğrenim ve deneyim şartları dahil ilgili mevzuat ile düzenlenmiştir.

Yönetim Kurulu Düzeyindeki Komiteler:

Yönetim Kurulu; ilgili bankacılık mevzuatında öngörüldüğü şekilde, Denetim Komitesi, Kredi Komitesi ve Ücretlendirme ve Kurumsal Yönetim Komitesi'ni kurmuştur. Her komitenin çalışma usulü ve esasları ile yetki ve sorumlulukları, sınırlı sayıda olmamak kaydıyla kategorik olarak ilgili Türkiye Finans içi ve dışı mevzuat ve uygulamalar çerçevesinde derlenerek Türkiye Finans'ın Kurumsal Yönetim Rehberi dokümanında oluşturulmuştur. Bahis konusu doküman Ücretlendirme ve Kurumsal Yönetim Komitesi'nin gözetiminde hazırlanmakta, en iyi yönetim uygulamaları çerçevesinde doğabilecek gereklilikler ışığında periyodik olarak gözden geçirilmekte ve görüşülerek onaylanmak üzere Yönetim Kurulu'na sunulmaktadır.

Denetim Komitesi dışındaki komitelere ilişkin temel bilgiler aşağıdaki alt başlıklarda belirtilmektedir:

Kredi Komitesi (KK):

KK, Genel Müdürlüğün kredi onaylama limitini aşan (Türkiye Finans'ın öz kaynağının %1'i) ve fakat en fazla Türkiye Finans'ın öz kaynaklarının %10'unu (Maksimum mevcut içsel tutar, Türkiye Finans kredi politikaları ile onaylanan yetki matrisleri çerçevesinde belirlenir.) aşmayan tutarlara karşılık gelen kredileri onaylama yetkisine sahiptir. KK, en az üç asil ve iki yedek üyeden oluşmakta ve ihtiyaca binaen toplanabilmektedir. KK, kredi verme yetkisi Yönetim Kurulu tarafından mevzuata uygun biçimde güncel öz kaynak durumuna göre, yasal sınır dâhilinde tespit edilir. KK'nin kararları, ilgili yönetmelikte belirtildiği şekilde "oybirliği" ile alınır ve KK yetkisini aşan ya da oybirliği sağlanamayan hususlar nihai karar için Yönetim Kurulu'na götürülür. KK, görev ve yetki sahasına ilişkin politika, yönetmelik ve başkaca nam altındaki dokümanları gözden geçirir ve tavsiye eder/onaylar.

Ücretlendirme ve Kurumsal Yönetim Komitesi (ÜKYK):

ÜKYK, ayrı bir komite olarak 2016 yılında kurulmuştur. ÜKYK, kurumsal yönetim ilkelerini, etik kuralları ve kurumsal değerleri tanımlayan ve belirleyen faaliyetlere öncülük eder ve bu faaliyetleri destekler, Türkiye Finans'ın stratejisi ve ihtiyaçları ile ilgili piyasa uygulamaları çerçevesinde Yönetim Kurulu Üyeleri ile üst düzey yönetim ve çalışanlar için uygun ücretlendirmenin belirlenmesi ve uygun adayların üst düzey yönetime aday gösterilmesi konularında da Yönetim Kurulu'nu destekler. ÜKYK en az iki üyeden oluşur, yılda en az bir defa ve Komite Başkanı tarafından gerekli görüldüğü takdirde toplanır ve kararlarını oybirliğiyle alır. ÜKYK, görev ve yetki sahasına ilişkin politika, yönetmelik ve başkaca nam altındaki dokümanları gözden geçirir ve tavsiye eder/onaylar.

Yönetim Kurulu Raportörlük Müdürlüğü:

Yönetim Kurulu Raportörlük Müdürlüğü (YKRM) Yönetim Kurulu ile Yönetim Kurulu düzeyindeki Komite faaliyetlerinin yürütülmesi, gözetilmesi ve geliştirilmesi, üst yönetim düzeyi kurumsal işleyişlere ilişkin ve fakat bunlarla sınırlı olmamak üzere çeşitli görevler deruhte etmek ve etkin şekilde bu sorumlulukları yerine getirmek amacıyla oluşturulmuştur.

Aşağıdaki tabloda Yönetim Kurulu nezdinde görev yapan komiteler ile üyelerine ilişkin bilgilere yer verilmektedir.

	Wael Abdulaziz A RAIES	Moath Saad M ALNASSER	Chakan BEKIR OGLOU	Meriç ULUŞAHİN	Müge ÖNER	Mazen Ali E ALDHABI	Süleyman Murat AKŞAM
Yönetim Kurulu	Başkan	Üye	Üye	Üye	Üye	Üye	Üye & Genel Müdür
Denetim Komitesi	-	-	-	Üye	Başkan	Üye	-
Kredi Komitesi	-	Üye	-	Başkan	Yedek Üye	Yedek Üye	Üye
Ücretlendirme ve Kurumsal	Başkan	-	Üye	-	Üye	-	-

T.C. İSTANBUL TİCARET SİCİL MÜDÜRLÜĞÜ
2 6 Eylül 202

TÜRKİYE FİNANS KATILIM BANKASI A.Ş.
İnkılap Mah. Sokullu Caddesi
Büyük Mükellefler V.D. 068 006 3870

TF VARLIK KİRALAMA A.Ş.
İnkılap Mah. Sokullu Cad. Türkiye Finans
No:6/5 34768 Ümraniye/İSTANBUL
Alemdağ V.D. 5130358630

ÖYK YATIRIM MENKUL DEĞERLER A.Ş.
Büyük Mükellefler V.D. 649 003 9604

Yönetim Komitesi							

ESKİ ŞEKİL

12.1 Son genel kurul toplantısı ve son durum itibarıyla sermayedeki veya toplam oy hakkı içindeki payları doğrudan veya dolaylı olarak %5 ve fazlası olan gerçek ve tüzel kişiler ayrı olarak gösterilmek kaydıyla fon kullanıcısının ve ihraççının ortaklık yapısı:

Fon Kullanıcısı için:

Tablo:1 Doğrudan Pay Sahipliğine İlişkin Bilgi (*)

Ortağın;	Sermaye Payı / Oy Hakkı			
Ticaret Unvanı/ Adı Soyadı	10/05/2024		~~20/05/2024~~	
	(TL)	(%)	(TL)	(%)
Saudi National Bank	1.742.676.447	%67,0260	1.742.676.447	%67,0260
Gözde Girişim Sermayesi Yatırım Ortaklığı A.Ş.	274.838.187	%10,5707	274.838.187	%10,5707
Diğer	582.485.366	%22,4033	582.485.366	%22,4033
TOPLAM	2.600.000.000	%100	2.600.000.000	%100

*Türkiye Finans son Genel Kurul toplantısı 10/05/2024 tarihinde yapılmıştır. Pay sahipliği yapısı bu ihraççı bilgi dokümanının imza tarihi itibarıyla geçerlidir.

Tablo :2 Dolaylı Pay Sahipliğine İlişkin Bilgi (*)

Dolaylı Pay Sahibi	%	TL
SUUDİ KAMU YATIRIM FONU / SAUDI PUBLIC INVESTMENT FUND	%24,96	648.931.442
DİĞER PAY SAHİPLERİ	%75,04	1.951.068.558
TOPLAM	**%100**	**2.600.000.000**

T.C. Bankacılık Düzenleme ve Denetleme Kurulu

26 Eylül 2024

* Türkiye Finans'ın sermayedeki toplam oy hakkı içindeki dolaylı payı %5 ve daha fazla olan pay sahipleri yukarıda belirtilmiş olup her birinin sermayedeki payı %5'in altında olan pay sahipleri ise "Diğer Pay Sahipleri" adı altında belirtilmiştir.
** Dolaylı pay sahipliği bu ihraççı bilgi dokümanının imza tarihi itibarıyla günceldir.
Türkiye Finans'ın ana pay sahibi Saudi National Bank'ın toplam oy hakkı içindeki doğrudan payı %5 ve daha fazla olan pay sahipleri ayrıca belirtilmiştir.

İhraççı için:

Tablo:1 Doğrudan Pay Sahipliğine İlişkin Bilgi(*)

Ortağın;	Sermaye Payı / Oy Hakkı			
Ticaret Unvanı/ Adı Soyadı	18/04/2024		~~20/05/2024~~	
	(TL)	(%)	(TL)	(%)

Hizmete Özel / Restricted
Genel Ağ / Internet
TÜRKİYE FİNANS KATILIM BANKASI A.Ş.
GENEL MÜDÜRLÜK
İnkılap Mahallesi Sakıpağa Caddesi
34768 No:6/3 Ümraniye / İSTANBUL
Büyük Mükellefler V.D.: 068 006 3870

TF VARLIK KİRALAMA A.Ş.
İnkılap Mah. Sakıpağa Cad. Türkiye Finans
No:6/5 34768 Ümraniye İstanbul
Alemdağ V.D. 543 035 5880

OYAK YATIRIM MENKUL DEĞERLER A.Ş.
Aydınlar Mah. Kemerburgaz Cd. Varlık İstanbul Park
Sitesi 7/B Blok Kat: Ha/C Kat: 7/8 Sarıyer / İST.
Tel: 0212 315 [illegible] Fax: 02[illegible] 351 [illegible] 99
Mersis No: 0649-0839-[illegible]-0038
Büyük Mükellefler V.D. 649 [illegible] 9804

Türkiye Finans Katılım Bankası A.Ş.		50.000	%100	50.000	%100
TOPLAM		**50.000**	**%100**	**50.000**	**%100**

*VKŞ'nin son Genel Kurul toplantısı 18/04/2024 tarihinde yapılmıştır. Pay sahipliği yapısı bu ihraççı bilgi dokümanının imza tarihi itibarıyla geçerlidir. İhraççının paylarının tamamına Türkiye Finans sahiptir. Türkiye Finans'ın pay sahipliği yapısı yukarıda yer almaktadır.

YENİ ŞEKİL

12.1 Son genel kurul toplantısı ve son durum itibarıyla sermayedeki veya toplam oy hakkı içindeki payları doğrudan veya dolaylı olarak %5 ve fazlası olan gerçek ve tüzel kişiler ayrı olarak gösterilmek kaydıyla fon kullanıcısının ve ihraççının ortaklık yapısı:

Fon Kullanıcısı için:

Tablo:1 Doğrudan Pay Sahipliğine İlişkin Bilgi (*)

Ortağın;	**Sermaye Payı / Oy Hakkı**			
Ticaret Unvanı/ Adı Soyadı	**10/05/2024**		**19/09/2024**	
	(TL)	**(%)**	**(TL)**	**(%)**
Saudi National Bank	1.742.676.447	%67,0260	1.742.676.447	%67,0260
Gözde Girişim Sermayesi Yatırım Ortaklığı A.Ş.	274.838.187	%10,5707	274.838.187	%10,5707
Diğer	582.485.366	%22,4033	582.485.366	%22,4033
TOPLAM	2.600.000.000	%100	2.600.000.000	%100

*Türkiye Finans son Genel Kurul toplantısı 10/05/2024 tarihinde yapılmıştır. Pay sahipliği yapısı bu ihraççı bilgi dokümanının imza tarihi itibarıyla geçerlidir.

Tablo :2 Dolaylı Pay Sahipliğine İlişkin Bilgi (*)

Dolaylı Pay Sahibi	**%**	**TL**
SUUDİ KAMU YATIRIM FONU / SAUDI PUBLIC INVESTMENT FUND	%24,96	648.931.442
DİĞER PAY SAHİPLERİ	%75,04	1.951.068.558
TOPLAM	**%100**	**2.600.000.000**

T.C. İSTANBUL TİCARET SANAYİ VE DENİZ TİCARET ODASI 1923 İSTANBUL

26 Eylül 2024

* Türkiye Finans'ın sermayedeki toplam oy hakkı içindeki dolaylı payı %5 ve daha fazla olan pay sahipleri yukarıda belirtilmiş olup her birinin sermayedeki payı %5'in altında olan pay sahipleri ise "Diğer Pay Sahipleri" adı altında belirtilmiştir.
** Dolaylı pay sahipliği bu ihraççı bilgi dokümanının imza tarihi itibarıyla günceldir.
Türkiye Finans'ın ana pay sahibi Saudi National Bank'ın toplam oy hakkı içindeki doğrudan payı %5 ve daha fazla olan pay sahipleri ayrıca belirtilmiştir.

İhraççı için:

Tablo:1 Doğrudan Pay Sahipliğine İlişkin Bilgi(*)

Hizmete Özel / Restricted
Genele Açık / PUBLIC
TÜRKİYE FİNANS KATILIM BANKASI A.Ş.
İnkılap Mah. Sokullu Cad. Türkiye Finans Caddesi
No:6/3 34768 Ümraniye / İSTANBUL
Büyük Mükellefler V.D.: 068 006 3870
TF VARLIK KİRALAMA A.Ş.
İnkılap Mah. Sokullu Cad. Türkiye Finans
No:6/5 34768 Ümraniye/İSTANBUL
Alemdağ V.D. 843 035 8620
OYAK YATIRIM MENKUL DEĞERLER A.Ş.
Ayazağa Mah. Kamerburgaz Cd. Vadi İstanbul Park
Ofis Blok A Ofis No: 1 C Kat: 18 Maslak / İST.
Tel: 0212 3 [illegible] 2 00 Fax: 0212 [illegible] 65 99
Mersis No: 0649-0092-4100-0014
Büyük Mükellefler V.D. 649 003 9604

Ortağın;	Sermaye Payı / Oy Hakkı			
Ticaret Unvanı/ Adı Soyadı	18/04/2024		19/09/2024	
	(TL)	(%)	(TL)	(%)
Türkiye Finans Katılım Bankası A.Ş.	50.000	%100	50.000	%100
TOPLAM	50.000	%100	50.000	%100

*VKŞ'nin son Genel Kurul toplantısı 18/04/2024 tarihinde yapılmıştır. Pay sahipliği yapısı bu ihraççı bilgi dokümanının imza tarihi itibarıyla geçerlidir. İhraççının paylarının tamamına Türkiye Finans sahiptir. Türkiye Finans'ın pay sahipliği yapısı yukarıda yer almaktadır.

ESKİ ŞEKİL

13. FON KULLANICISI VE İHRAÇÇININ FİNANSAL DURUMU VE FAALİYET SONUÇLARI HAKKINDA BİLGİLER

a) Fon Kullanıcısı

Fon Kullanıcısının Seçilmiş Konsolide Aktif/Pasif Hesapları (Bin TL)	31/12/2023	31/12/2022
Brüt Kullandırılan Fonlar (kiralama işlemlerinden alacaklar dahil)	122.367.093	82.014.948
Takibe Giden Alacaklar	1.717.577	2.490.941
Aktif Toplamı	232.197.741	145.905.182
Toplanan Fonlar	176.948.067	102.847.052
Özkaynaklar	19.786.765	11.078.534

Seçilmiş Konsolide Gelir Tablosu Hesapları (Bin TL)	31/12/2023	31/12/2022
Kar Payı Gelirleri	25.095.475	14.486.966
Kar Payı Giderleri	(17.551.554)	(7.129.010)
Net Kar Payı Geliri-Gideri	7.543.921	7.357.956
Net Dönem Karı	5.845.321	2.918.692

T.C. SERMAYE PİYASASI KURULU 1983

26 Eylül 2024

~~31/12/2023~~ itibarıyla bir önceki yılın aynı dönemine göre kullandırılan fonlardaki büyüme ile kar payı gelirlerinde ~~%73~~'lük bir artış söz konusudur. ~~01/01/2022-31/12/2022~~ döneminde ~~14,5~~ milyar TL olan kar payı gelirleri ~~01/01/2023-31/12/2023~~ itibarıyla ~~25,1~~ milyar TL'ye yükselmiştir.

Aynı dönem içerisinde piyasa oranlarındaki artış nedeniyle kar payı giderlerinde de ~~%146~~ artış gözlenmiştir. ~~01/01/2022-31/12/2022~~ döneminde ~~7,1~~ milyar TL olan kar payı giderleri ~~01/01/2023-31/12/2023~~ döneminde ~~17,6~~ milyar TL'ye yükselmiştir.

Net dönem karı ise ~~01/01/2023-31/12/2023~~ döneminde bir önceki yıla göre ~~%100 artarak 5,8 milyar~~ TL seviyesine ~~yükselmiştir.~~

TÜRKİYE FİNANS KATILIM BANKASI A.Ş. GENEL MÜDÜRLÜK İnkılap Mahalleleri Sokullu Caddesi 34768 No:6/3 Ümraniye / İSTANBUL Büyük Mükellefler V.D./ 068 006 3870

TF VARLIK KİRALAMA İnkılap Mah. Sokullu Cad. No:6/5 34768 Ümraniye Alemdağ V.D.

OYAK YATIRIM MENKUL DEĞERLER A.Ş. Ayazağa Mah. Kemerburgaz Cd. Vadistanbul Park Sitesi Blok No: 70 Kat: 13 Sarıyer/İSTANBUL Tel: 0212 319 2 00 Fax: 0212 331 05 99 Mersis No: 0649-0031-6040-0031 Büyük Mükellefler V.D. 649 003 9604

31/12/2022 itibarıyla bir önceki yılın aynı dönemine göre kullandırılan fonlardaki büyüme ile kar payı gelirlerinde %138'lik bir artış söz konusudur. 01/01/2021–31/12/2021 döneminde 6,1 milyar TL olan kar payı gelirleri 01/01/2022–31/12/2022 itibarıyla 14,5 milyar TL'ye yükselmiştir.

Aynı dönem içerisinde piyasa oranlarındaki artış nedeniyle kar payı giderlerinde de %95 artış gözlenmiştir. 01/01/2021–31/12/2021 döneminde 3,7 milyar TL olan kar payı giderleri 01/01/2022–31/12/2022 döneminde 7,1 milyar TL'ye yükselmiştir.

Net dönem karı ise 01/01/2022–31/12/2022 döneminde bir önceki yıla göre %216 artarak 2,9 milyar TL seviyesine yükselmiştir.

Krediler ise elde etme maliyeti ile muhasebeleştirilmekte, iç verim oranı yöntemi kullanılarak iskonto edilen değerleri üzerinden değerlenmektedir. İç verim oranı yöntemi, kredilerin reeskontunun hesaplamasında kullanılan bir yöntem olup hesaplamada kredinin taksit karı, kredinin kalan anapara tutarı ve taksit gün sayısı verileri esas alınır. Bunların teminatı olarak alınan varlıklarla ilgili olarak ödenen harç, işlem gideri ve bunun gibi diğer masraflar işlem maliyetinin bir bölümü olarak kabul edilmektedir.

Nakdi krediler içerisinde izlenen bireysel ve kurumsal krediler içeriklerine göre, Tek Düzen Hesap Planı'nda ("**THP**") belirtilen hesaplarda orijinal bakiyelerine göre muhasebeleştirilmektedir. Dövize endeksli bireysel ve ticari krediler, açılış tarihindeki kurdan Türk Lirası karşılıkları üzerinden Türk Parası ("**TP**") hesaplarda izlenmektedir. Geri ödemeler, ödeme tarihindeki kur üzerinden hesaplanmakta, oluşan kur farkları gelir-gider hesaplarına yansıtılmaktadır.

Sorunlu hale gelmiş olarak kabul edilen krediler, Kredilerin Sınıflandırılması ve Bunlar İçin Ayrılacak Karşılıklara İlişkin Usul ve Esaslar Hakkında Yönetmelikte yer alan esaslar çerçevesinde sınıflandırılmakta ve buna göre özel karşılıklar ayrılmaktadır.

Yapılan kısmi tahsilatlar, alacağa ilişkin karşılık ayrılan yıl içerisinde gerçekleştirildiklerinde, karşılık işleminin kısmen iptali yoluna gidilmekte, geçmiş yıllarda gerçekleşmiş ise "Geçmiş Yıllar Giderlerine Ait Tahsilatlar" hesabında izlenmektedir.

Özel karşılıkların dışında, Türkiye Finans yukarıda belirtilen yönetmelik hükümleri çerçevesinde kredi ve diğer alacakları için genel kredi karşılığı ayırmaktadır.

31/12/2023 itibarıyla Banka'nın toplam aktifleri 2022 yıl sonuna göre %59 artışla 232 milyar TL'ye yükselmiştir. Toplam aktifler içerisinde %53 payı bulunan kiralama işlemlerinden alacaklar dahil brüt kullandırılan fonlar toplamı da 2022 yıl sonuna göre %49 artışla 122 milyar TL tutarına ulaşmıştır.

Toplanan fonlar, 31/12/2023 itibarıyla 31/12/2022 seviyesi olan 103 milyar TL'den %72 artışla 177 milyar TL seviyesine yükselmiştir.

Toplanan fonlar, alınan krediler, ihraç edilen menkul kıymetler ve özkaynaklar 31/12/2023 itibarıyla toplam yükümlülüklerin %92'sini oluşturmakla birlikte (31/12/2022: %88) kaynaklar içerisinde sırasıyla %76, %7, %0,05 ve %9'luk paylara sahiplerdir. Özkaynaklar 31/12/2023 tarihi itibarıyla 20 milyar TL seviyesindedir.

31/12/2022 itibarıyla Banka'nın toplam aktifleri 2021 yıl sonuna göre %30 artışla 146 milyar TL'ye yükselmiştir. Toplam aktifler içerisinde %56 payı bulunan kiralama işlemlerinden alacaklar dahil brüt kullandırılan fonlar toplamı da 2021 yıl sonuna göre %33 artışla 82 milyar TL tutarına ulaşmıştır.

Toplanan fonlar, ~~31/12/2022~~ itibarıyla ~~31/12/2021~~ seviyesi olan ~~85~~ milyar TL'den ~~%22~~ artışla ~~103~~ milyar TL seviyesine yükselmiştir.

Hizmete Özel / Restricted
TÜRKİYE FİNANS KATILIM BANKASI A.Ş.
GENEL MÜDÜRLÜK
İnkılap Mahalleso Sokak Caddesi
34768 No:6/3 Ümraniye/İSTANBUL
Büyük Mükellefler V.D.: 068 006 3470
TÜRKİYE VARLIK KİRALAMA A.Ş.
İnkılap Mah. Sokağı Cad. Türkiye Finans
No:6/5 34768 Ümraniye/İSTANBUL
Alemdağ V.D. 243 035 8630
SOYAK YATIRIM MENKUL DEĞERLER A.Ş.
Büyük Mükellefler V.D. 649 003 9601

Toplanan fonlar, alınan krediler, ihraç edilen menkul kıymetler ve özkaynaklar 31/12/2022 itibarıyla toplam yükümlülüklerin %88'ini oluşturmakla birlikte (31/12/2021: %87) kaynaklar içerisinde sırasıyla %70, %10, %0,4 ve %7,6'lık paylara sahiplerdir. Özkaynaklar 31/12/2022 tarihi itibarıyla 11 milyar TL seviyesindedir.

Toplanan fonlar içerisinde:

- Özel Cari Hesabı Gerçek Kişi Ticari Olmayan TP
- Katılma Hesapları Gerçek Kişi Ticari Olmayan TP,
- Özel Cari Hesap Diğer TP,
- Katılma Hesapları TP,
- Özel Cari Hesabi Gerçek Kişi Ticari Olmayan YP,
- Katılma Hesabı Gerçek Kişi Ticari Olmayan YP,
- Özel Cari Hesaplar Diğer YP,
- Katılma Hesapları Diğer YP
- Kıymetli Maden Fon Hesapları bulunmaktadır.

T.C. İNANÇ SAYMAZ İSTANBUL TİCARET SICİL MÜDÜRLÜĞÜ

26 Eylül 2024

Konsolide Toplanan Fonların Vade Yapısı

31/12/2023 (Bin TL)	Vadesiz	1 Aya Kadar	3 Aya Kadar	6 Aya Kadar	9 Aya Kadar	1 Yıla Kadar	1 Yıl ve Üstü	Birikimli Katılma Hesabı	Toplam
I. Özel Cari Hesabı Gerçek Kişi Ticari Olmayan-TP	5.460.717	-	-	-	-	-	-	-	5.460.717
II. Katılma Hesapları Gerçek Kişi Ticari Olmayan-TP	-	1.319.419	28.086.798	3.955.087	-	19.372.474	1.889.972	-	54.623.750
III. Özel Cari Hesap Diğer-TP	8.483.844	-	-	-	-	-	-	-	8.483.844
IV. Katılma Hesapları-TP		8.445.549	13.493.948	4.399.070	-	4.218.582	5.444	-	30.562.593
V. Özel Cari Hesabı Gerçek Kişi Ticari Olmayan-YP	16.215.802	-	-	-	-	-	-	-	16.215.802
VI. Katılma Hesabı Gerçek Kişi Ticari Olmayan-YP	-	2.840.565	8.186.026	91.051	-	773.730	261.765	-	12.153.137
VII. Özel Cari Hesaplar Diğer-YP	12.771.401	-	-	-	-	-	-	-	12.771.401
VIII. Katılma Hesapları Diğer-YP	-	6.608.789	11.877.303	75.229	-	84.151	79.784	-	18.725.256
IX.Kıymetli Maden DH	13.871.783	19.165	2.495.609	1.292.951	-	264.475	7.584	-	17.951.567
X. Katılma Hesapları Özel Fon Havuzları-TP	-	-	-	-	-	-	-	-	-
XI. Katılma Hesapları Özel Fon Havuzları-YP	-	-	-	-	-	-	-	-	-
Toplam (I+II+.....+IX+X+XI)	56.803.547	19.233.487	64.139.684	9.813.388		24.713.412	2.244.549		176.948.067

Hizmete Özel/Restricted
Gençlik Ana Binası
TÜRKİYE FİNANS KATILIM BANKASI A.Ş.
GENEL MÜDÜRLÜK
Levent Mahallesi Büyükdere Caddesi
34768 No:6/3 Ümraniye/İSTANBUL
Büyük Mükellefler V.D.: 068 006 3870

T. VARLIK KİRALAMA A.Ş.
İnkılap Mah. Şekulu Cad. Türkiye Finans
No:6/5 34768 Ümraniye/İSTANBUL
Atamdağ V.D. 643 035 8630

OYAK YATIRIM MENKUL DEĞERLER A.Ş.
Ayazağa Mah. Kemerburgaz Cad. Vadi İstanbul Park
Site B Blok Apt. No:7C Kat:18 Sarıyer/İST.
0212 319 12 00 Fax: 0212 351 05
Mersis No: 0-649-0039-0010-00
Büyük Mükellefler V.D. 649 013 3604

31/12/2022 (Bin TL)	Vadesiz	1 Aya Kadar	3 Aya Kadar	6 Aya Kadar	9 Aya Kadar	1 Yıla Kadar	1 Yıl ve Üstü	Birikimli Katılma Hesabı	Toplam
I. Özel Cari Hesabı Gerçek Kişi Ticari Olmayan-TP	5.509.230	-	-	-	-	-	-	-	5.509.230
II. Katılma Hesapları Gerçek Kişi Ticari Olmayan-TP	-	1.860.166	23.355.716	1.354.369	-	2.388.224	254.892		29.213.367
III. Özel Cari Hesap Diğer-TP	5.322.148	-	-	-	-	-	-	-	5.322.148
IV. Katılma Hesapları-TP	-	1.980.410	7.687.617	1.047.767	-	2.050.922	4.131	-	12.770.847
V. Özel Cari Hesabı Gerçek Kişi Ticari Olmayan-YP	10.918.189	-	-	-	-	-	-	-	10.918.189
VI. Katılma Hesabı Gerçek Kişi Ticari Olmayan-YP	-	3.570.927 -	6.628.770	67.379 -	-	842.921	231.849	-	11.341.846
VII. Özel Cari Hesaplar Diğer-YP	9.016.001	-	-	-	-	-	-	-	9.016.001
VIII. Katılma Hesapları Diğer-YP	-	1.031.072	1.775.845	25.838	-	60.571	49.520	-	2.942.846
IX.Kıymetli Maden DH	12.318.276	18.509	1.948.997	1.306.578	-	205.217	15.001	-	15.812.578
X. Katılma Hesapları Özel Fon Havuzları-TP	-	-	-	-	-	-	-	-	-
XI. Katılma Hesapları Özel Fon Havuzları-YP	-	-	-	-	-	-	-	-	-
Toplam (I+II+.....+IX+X+XI)	43.083.844	8.461.084	41.396.945	3.801.931	-	5.547.855	555.393	-	102.847.052

Katılma hesaplarının 1-3 ay döneminde yoğunlaştığı, özel cari hesapların ise 56,8 milyar TL civarında seyrettiği görülmektedir Bununla birlikte katılma hesapları (TP ve YP toplamı) toplanan fonların %68'ini oluşturmaktadır. (31/12/2022 : %58)

	31/12/2023		31/12/2022	
	TP	YP	TP	YP
T.C. Merkez Bankası Kredileri	-	-	-	-
Yurtiçi Banka ve Kuruluşlardan	7.730.559	4.827.771	3.095.836	10.093.596
Yurtdışı Banka. Kuruluş ve Fonlardan	-	4.262.980	-	1.379.621
Toplam	**7.730.559**	**9.090.751**	**3.095.836**	**11.473.217**

T.C. HAZİNE VE MALİYE BAKANLIĞI SERMAYE PİYASASI KURULU 1923 26 Eylül 2024

31/12/2023 tarihinde alınan krediler 31/12/2022 yıl sonuna göre 2,3 milyar TL artarak 16,8 milyar TL seviyesine yükselmiştir. (31/12/2022: 14,6 milyar TL) Alınan krediler kısa, orta ve uzun vadeli olup yurtdışı banka ve kuruluşlardan yabancı para, yurtiçi banka, kuruluş ve fonlardan ise yerli ve yabancı para cinsinden sağlanmaktadır. 31/12/2023 itibarıyla bu kaynakların %93'ü kısa vadelidir.

Hizmete Özel / Restricted
TÜRKİYE FİNANS KATILIM BANKASI A.Ş.
GENEL MÜDÜRLÜK
Ganetle Adı Yönetim
Ukrayna Mahallesi Şakirbey Caddesi
34768 No:6/3 Ümraniye / İSTANBUL
Büyük Mükellefler V.D.: 068 006 3870

İNKILAP YAPI KİRALAMA A.Ş.
İnkılap Mah. Sakıpkılıç Cad. No:6/5 34768 Ümraniye İSTANBUL
Alemdağ V.D. 843 035 6536

OYAK YATIRIM MENKUL DEĞERLER A.Ş.
Büyük Mükellefler V.D. 649 003 9604

31/12/2022 tarihinde alınan krediler 31/12/2021 yıl sonuna göre 8,8 milyar TL artarak 14,6 milyar TL seviyesine yükselmiştir. (31/12/2021: 5,8 milyar TL) Alınan krediler kısa, orta ve uzun vadeli olup yurtdışı banka ve kuruluşlardan yabancı para, yurtiçi banka, kuruluş ve fonlardan ise yerli ve yabancı para cinsinden sağlanmaktadır.31/12/2022 itibarıyla bu kaynakların %97'si kısa vadelidir.

Türkiye Finans'ın esas faaliyet karı, katılma hesapları üzerinden kullandırılan fonlar ve özel cari hesaplarlar ve özkaynaklar ile kullandırılan fonlardan kaynaklanmaktadır.

Katılma hesaplarından kullandırılan fonların geliri etkin kar payı yöntemi kullanılarak tahakkuk ettirilmekte ve net gelir, katılma hesaplarına atfedilmektedir. Kullandırılan fonlardan alınan kar payları, kar payı gelirlerinin çok büyük bir kısmını oluşturmaktadır.Kullandırılan fonlardan alınan kar payı gelirlerini sırasıyla menkul değerlerden alınan kar payları ve finansal kiralama gelirleri izlemektedir. Bununla birlikte, katılma hesaplarından kullandırılan fonlardan tahakkuk eden gelirin genellikle %75 ile %90'a yakın bir kısmı kar payı dağıtımı kapsamında gider olarak muhasebeleştirilir.

Ücret ve komisyon gelir/giderleri ilgili dönem içerisinde gerçekleşen ücret ve komisyon gelirlerini yansıtır ve bu ücret ve komisyonlar, tahsil edildikleri amaçlar ve ilgili muhasebe esasına göre kayıtlara alınırlar. Kredilerin kar payı oranının ayrılmaz bir parçası olarak toplanan komisyon ve ücretler kar payı oranına düzeltme olarak kabul edilir ve gerekli düzeltmeler bu çerçevede gerçekleştirilir.

Geri ödeme niteliğinde toplanan ücret ve komisyonlar kar payı oranına düzeltme olarak kabul edilmezler. Bununla birlikte bankacılık faaliyetlerinden tahsil edilen komisyonlar, tahsil edildikleri an komisyon geliri olarak tahakkuk edilirler.

Kredi ve diğer alacaklar değer düşüş karşılığı, Türkiye Finans'ın kredi ve diğer alacaklara ilişkin özel karşılıklardan, karşılık giderlerinden ve değer düşüş giderlerinden oluşmaktadır.

01/01/2018 tarihi itibarı ile Türkiye Finans tarafından uygulamaya alınan IFRS-9 düzenlemesi uyarınca kredi ve diğer alacaklardan kaynaklanan değer düşüklüğü karşılığı hesaplama metodolojisi "Beklenen Zarar Karşılıkları" olarak uygulamaya alınmıştır. Bu kapsamda BDDK'nın Kredilerin Sınıflandırılması Ve Bunlar İçin Ayrılacak Karşılıklara İlişkin Usul Ve Esaslar Hakkında Yönetmeliğinde belirlenen hesaplama yöntemine göre oluşturulmuş 01/01/2023-31/12/2023 ve 01/01/2022-31/12/2022 dönemi beklenen zarar karşılığı tablosu aşağıdaki gibidir:

(Bin TL)	**31/12/2023**	**31/12/2022**
Beklenen Zarar Karşılıkları	**2.010.143**	**2.071.738**
12 Aylık Beklenen Zarar Karşılığı (Birinci Aşama)	333.435	106.169
Kredi Riskinde Önemli Artış (İkinci Aşama)	778.655	914.892
Temerrüt (Üçüncü Aşama)	898.053	1.050.677
Menkul Değerler Değer Düşüş Karşılığı	**15.575**	**14.745**
Diğer	**54.380**	**1.449.925**
Toplam	**2.080.098**	**3.536.408**

T.C. İNANÇ BİRİ SERMAYE PİYASASI KURULU 1923

26 Eylül 2024

Hizmete Özel / Restricted

Genele Açıktır / Public

TÜRKİYE FİNANS KATILIM BANKASI A.Ş. GENEL MÜDÜRLÜĞÜ İnkılap Mah. Sokullu Caddesi 34768 No:6/3 Ümraniye/İSTANBUL Büyük Mükellefler V.D. 068 006 3870

İNTF VARLIK KİRALAMA A.Ş. İnkılap Mah. Sokullu Cad. Türkiye Finans No:6/5 34768 Ümraniye/İSTANBUL Alemdağ V.D. 843 035 5330

OYAK YATIRIM MENKUL DEĞERLER A.Ş. Büyük Mükellefler V.D. 849 003 9600

Diğer faaliyet giderleri temel bileşenleri ise kıdem tazminat karşılığı, maddi duran varlık amortisman giderleri, maddi olmayan duran varlık amortisman giderleri ile diğer işletme giderlerinden oluşmaktadır. 01/01/2018 itibarıyla, daha önce diğer faaliyet giderleri içerisinde raporlanan personel giderleri gelir tablosunda ayrı bir ana kalem olarak verilmektedir.

Aşağıdaki tablolarda personel giderleri ve diğer faaliyet giderleri temel bileşenleri özetlenmiştir.

(Bin TL)	31/12/2023	31/12/2022
Personel Giderleri	(2.939.668)	1.373.073
Kıdem Tazminatı Karşılığı	65.557	23.759
Maddi Duran Varlık Değer Düşüş Giderleri	457	-
Maddi Duran Varlık Amortisman Giderleri	321.371	196.212
Maddi Olmayan Duran Varlık Amortisman Giderleri	111.412	79.092
Elden Çıkarılacak Kıymetler Değer Düşüş Giderleri	-	-
Diğer İşletme Giderleri	1.076.446	542.211
Diğer	1.299.001	~~760.869~~
Toplam	**5.846.951**	**~~1.602.143~~**

Genel bilgiler:
Türkiye Finans mali durum, karlılık ve borç ödeme ve seçilmiş gösterge rasyoları içeren tablo aşağıdadır.

Seçilmiş Konsolide Aktif/Pasif Hesaplar (Bin TL)	**31/12/2023**	**31/12/2022**
Brüt Kullandırılan Fonlar*	122.367.093	82.014.948
Takibe Giden Alacaklar	1.717.577	2.490.941
Aktif Toplamı	232.197.741	145.905.182
Toplanan Fonlar	176.948.067	102.847.052
Özkaynaklar	19.786.765	11.078.534
Aktif Getirisi* (ROAA %)	3,09	2,26
Özkaynaklar Getirisi* (ROAE %)	37,88	33,08
Sermaye Yeterlilik Rasyosu (%)	27,81	23,01

Konsolide Net Kar (Bin TL)		

26 Eylül 2024

T.C. İSTANBUL TİCARET SANAYİ VE DENİZCİLİK BORSASI 1923 BAYMERKEZ PİYASASI ADRESLİ

TÜRKİYE FİNANS KATILIM BANKASI A.Ş. GENEL MÜDÜRLÜK Büyükdere Mah. Büyükdere Caddesi 34768 No:6/3 Ümraniye / İSTANBUL Büyük Mükelleflerr V.D.: 058 006 3870

İK VARLIK KİRALAMA A.Ş. İnkılap Mah. Sakıllı Cad. Türkiye Sitesi No:6/5 34768 Ümraniye/İSTANBUL Alemdağ V.D. 845 035 8630

OYAK YATIRIM MENKUL DEĞERLER A.Ş. Büyük Mükelleflerr V.D. 649 003 3604

	31/12/2023	31/12/2022
Net Dönem Karı	5.845.321	2.918.692

Aşağıdaki tabloda Türkiye Finans'ın finansman giderlerinin ana bileşenleri 31/12/2023 ve 31/12/2022 itibarıyla verilmiştir.

(Bin TL)	31/12/2023	31/12/2022
Katılma Hesaplarına Verilen Kâr Payları	14.898.638	5.308.973
Kullanılan Fonlara Verilen Kâr Payları	499.891	146.555
Para Piyasası İşlemlerine Verilen Kâr Payları	1.227.702	901.819
İhraç Edilen Menkul Kıymetlere Verilen Kar Payları	56.241	278.208
Kiralama Kar Payı Giderleri	129.903	81.990
Diğer Kar Payları	739.179	411.465
Toplam Kâr Payı Giderleri	**17.551.554**	**7.129.010**

b) İhraççı

TF Varlık Kiralama A.Ş. Özet Bilanço Verileri (TL)	**Bağımsız Denetimden Geçmiş 31/12/2023**	**Bağımsız Denetimden Geçmiş 31/12/2022**
Dönen Varlıklar	7.916.131.151	12.092.029.071
Özkaynaklar	92.212	142.352
Toplam Kaynaklar	7.916.131.151	12.092.029.071

TF Varlık Kiralama A.Ş. Özet Gelir Tablosu Verileri (TL)	**Bağımsız Denetimden Geçmiş 31/12/2023**	**Bağımsız Denetimden Geçmiş 31/12/2022**
Dönem Karı / (Zararı)	(50.141)	(74.586)

VKŞ'nin aktiflerinde 31/12/2023 tarihi itibarıyla 2022 yıl sonuna göre %35 azalış söz konusudur ve 7,9 milyar TL olarak gerçekleşmiştir.

VKŞ'nin net dönem zararı ise 01/01/2023-31/12/2023 döneminde bir önceki yıla göre %33 azalarak 50.141 TL olarak gerçekleşmiştir.

VKŞ, 11/02/2013 tarihinde münhasıran kira sertifikası ihracı amacıyla 50.000 TL sermaye ile kurulmuştur.Kuruluşunun ardından VKŞ aşağıda belirtilen tarih ve tutarlarda yurtiçi ve yurtdışında kira sertifikası ihraçları gerçekleştirmiştir.

Meblağ	**Vade**	**İhraç tarihi**	**Yurtiçi/ Yurtdışı**	**Türü**	**Fon Kullanıcısı**

26 Eylül 2024

T.C. İNANÇ SERMAYE PİYASASI KURULU 1923

TÜRKİYE FİNANS KATILIM BANKASI A.Ş. GENEL MÜDÜRLÜK Ömerli Mahallesi Eski Bağdat Caddesi 34768 No:6/3 Ümraniye / İSTANBUL Büyük Mükellefler V.D.: 068 008 3870

TF VARLIK KİRALAMA A.Ş. İnkılap Mah. Sokullu Cad. Türkiye Finans No:1/5 34768 Ümraniye/İSTANBUL Alemdağ V.D. 343 035 8630

DYAK YATIRIM MENKUL DEĞERLER A.Ş. Büyük Mükellefler V.D. 649 523 9604

500.000.000 USD	5 Yıl	02/05/2013	Yurtdışı/Nitelikli	%51 Sahip. + %49 Alım-Satıma Dayalı	Banka
100.000.000 TL	6 Ay	20/01/2014	Yurtiçi/Halka Arz	Sahipliğe Dayalı	Banka
7.700.000 TL	2 Yıl	22/01/2014	Yurtiçi / Tahsisli	Sahipliğe Dayalı	Çetin Çivata San. A.Ş. / Çetin Çivata Paz. A.Ş.
23.800.000 TL	3 Yıl	22/01/2014	Yurtiçi/Tahsisli	Sahipliğe Dayalı	Çetin Çivata Paz. A.Ş.
500.000.000 USD	5 Yıl	24/04/2014	Yurtdışı/Nitelikli	% 51 Sahip. + % 49 Alım-Satıma Dayalı	Banka
800.000.000 MYR	5 Yıl	30/06/2014	Yurtdışı/Nitelikli	Alım-Satıma Dayalı	Banka
139.000.000 TL	179 Gün	28/08/2014	Yurtiçi/Halka Arz	Sahipliğe Dayalı	Banka
60.000.000 TL	179 Gün	04/12/2014	Yurtiçi / Nitelikli	Sahipliğe Dayalı	Banka
60.000.000 TL	178 Gün	27/01/2015	Yurtiçi / Nitelikli	Sahipliğe Dayalı	Banka
150.000.000 MYR	5 Yıl	11/02/2015	Yurtdışı / Nitelikli	Alım-Satıma Dayalı	Banka
250.000.000 TL	108 Gün	13/02/2015	Yurtiçi / Tahsisli	Yönetim Sözl. Dayalı	Banka
80.000.000 TL	179 Gün	23/02/2015	Yurtiçi/ Halka Arz	Sahipliğe Dayalı	Banka
210.000.000 MYR	5 Yıl	21/05/2015	Yurtdışı / Nitelikli	Alım-Satıma Dayalı	Banka
80.000.000 TL	179 Gün	01/06/2015	Yurtiçi / Nitelikli	Sahipliğe Dayalı	Banka
100.000.000 TL	93 Gün	03/06/2015	Yurtiçi / Tahsisli	Yönetim Sözl. Dayalı	Banka
75.000.000 TL	179 Gün	26/06/2015	Yurtiçi / Nitelikli	Sahipliğe Dayalı	Banka
80.000.000 TL	179 Gün	24/07/2015	Yurtiçi / Nitelikli	Yönetim Sözl. Dayalı	Banka
100.000.000 TL	178 Gün	21/08/2015	Yurtiçi/Halka Arz	Yönetim Sözl. Dayalı	Banka
150.000.000 TL	179 Gün	27/11/2015	Yurtiçi/Halka Arz	Yönetim Sözl. Dayalı	Banka
75.000.000 TL	178 Gün	22/12/2015	Yurtiçi / Nitelikli	Sahipliğe Dayalı	Banka
100.000.000 TL	178 Gün	19/01/2016	Yurtiçi / Nitelikli	Sahipliğe Dayalı	Banka
100.000.000 TL	179 Gün	15/02/2016	Yurtiçi/Halka Arz	Yönetim Sözl. Dayalı	Banka
70.000.000 TL	179 Gün	11/04/2016	Yurtiçi / Nitelikli	Yönetim Sözl. Dayalı	Banka
150.000.000 TL	178 Gün	24/05/2016	Yurtiçi/Halka Arz	Yönetim Sözl. Dayalı	Banka
125.000.000 TL	179 Gün	17/06/2016	Yurtiçi/Nitelikli	Yönetim Sözl. Dayalı	Banka
100.000.000 TL	179 Gün	15/07/2016	Yurtiçi/Nitelikli	Sahipliğe Dayalı	Banka
100.000.000 TL	171 Gün	30/09/2016	Yurtiçi/Halka Arz	Yönetim Sözl. Dayalı	Banka
70.000.000 TL	179 Gün	21/10/2016	Yurtiçi/ Nitelikli	Yönetim Sözl. Dayalı	Banka
100.000.000 TL	179 Gün	14/11/2016	Yurtiçi/Halka Arz	Yönetim Sözl. Dayalı	Banka
70.000.000 TL	178 Gün	13/12/2016	Yurtiçi/ Nitelikli	Yönetim Sözl. Dayalı	Banka
100.000.000 TL	178 Gün	10/01/2017	Yurtiçi/ Nitelikli	Yönetim Sözl. Dayalı	Banka
50.000.000 TL	179 Gün	20/02/2017	Yurtiçi/Halka Arz	Sahipliğe Dayalı	Banka
80.000.000 TL	179 Gün	20/03/2017	Yurtiçi/Halka Arz	Yönetim Sözl. Dayalı	Banka
80.000.000 TL	178 Gün	18/04/2017	Yurtiçi/Nitelikli	Yönetim Sözl. Dayalı	Banka
100.000.000 TL	178 Gün	12/05/2017	Yurtiçi/Halka Arz	Yönetim Sözl. Dayalı	Banka
48.000.000 TL	133 Gün	02/06/2017	Yurtiçi/Nitelikli	Yönetim Sözl. Dayalı	Banka
70.000.000 TL	175 Gün	09/06/2017	Yurtiçi/Nitelikli	Yönetim Sözl. Dayalı	Banka
100.000.000 TL	179 Gün	07/07/2017	Yurtiçi/Halka Arz	Yönetim Sözl. Dayalı	Banka
80.000.000 TL	175 Gün	18/08/2017	Yurtiçi/Halka Arz	Yönetim Sözl. Dayalı	Banka

26 Eylül 2024

Hizmete Özel / Restricted
Genele Açık / Public

TÜRKİYE FİNANS KATILIM BANKASI A.Ş.
GENEL MÜDÜRLÜK
İnkılap Mahallesi Şerifali Caddesi
34768 No:6/3 Ümraniye / İSTANBUL
Büyük Mükellefler V.D.: 068 006 3870

İF VARLIK KİRALAMA A.Ş.
İnkılap Mah. Şerifali Cad. Türkiye Finans
No:6/3 34768 Ümraniye/İSTANBUL
Alemdağ V.D. 542 033 3...

OYAK YATIRIM MENKUL DEĞERLER A.Ş.
Büyük Mükellefler V.D. 649 003 9604

125.000.000 TL	175 Gün	15/09/2017	Yurtiçi/Halka Arz	Yönetim Sözl. Dayalı	Banka
120.000.000 TL	175 Gün	13/10/2017	Yurtiçi/Halka Arz	Yönetim Sözl. Dayalı	Banka
85.000.000 TL	175 Gün	13/10/2017	Yurtiçi/Nitelikli	Yönetim Sözl. Dayalı	Banka
150.000.000 TL	175 Gün	06/11/2017	Yurtiçi/Halka Arz	Yönetim Sözl. Dayalı	Banka
70.000.000 TL	179 Gün	01/12/2017	Yurtiçi/Halka Arz	Yönetim Sözl. Dayalı	Banka
150.000.000 TL	175 Gün	02/01/2018	Yurtiçi/Halka Arz	Yönetim Sözl. Dayalı	Banka
150.000.000 TL	174 Gün	09/02/2018	Yurtiçi/Halka Arz	Yönetim Sözl. Dayalı	Banka
50.000.000 TL	212 Gün	28/02/2018	Yurtiçi/Nitelikli	Yönetim Sözl. Dayalı	Banka
200.000.000 TL	178 Gün	09/03/2018	Yurtiçi/Halka Arz	Yönetim Sözl. Dayalı	Banka
120.000.000 TL	175 Gün	06/04/2018	Yurtiçi/Halka Arz	Yönetim Sözl. Dayalı	Banka
98.100.000 TL	343 Gün	06/04/2018	Yurtiçi/Nitelikli	Yönetim Sözl. Dayalı	Banka
160.000.000 TL	175 Gün	30/04/2018	Yurtiçi/Halka Arz	Yönetim Sözl. Dayalı	Banka
70.000.000 TL	174 Gün	11/05/2018	Yurtiçi/Nitelikli	Yönetim Sözl. Dayalı	Banka
100.000.000 TL	178 Gün	29/05/2018	Yurtiçi/Halka Arz	Yönetim Sözl. Dayalı	Banka
130.000.000 TL	175 Gün	26/06/2018	Yurtiçi/Halka Arz	Yönetim Sözl. Dayalı	Banka
90.000.000 TL	175 Gün	03/07/2018	Yurtiçi/Nitelikli	Yönetim Sözl. Dayalı	Banka
100.000.000 TL	78 Gün	12/07/2018	Yurtiçi/Nitelikli	Yönetim Sözl. Dayalı	Banka
200.000.000 TL	81 Gün	02/08/2018	Yurtiçi/Halka Arz	Yönetim Sözl. Dayalı	Banka
170.000.000 TL	81 Gün	03/09/2018	Yurtiçi/Halka Arz	Yönetim Sözl. Dayalı	Banka
200.000.000 TL	92 Gün	24/09/2018	Yurtiçi/Nitelikli	Yönetim Sözl. Dayalı	Banka
270.000.000 TL	119 Gün	28/09/2018	Yurtiçi/Halka Arz	Yönetim Sözl. Dayalı	Banka
200.000.000 TL	99 Gün	11/10/2018	Yurtiçi/Nitelikli	Yönetim Sözl. Dayalı	Banka
440.000.000 TL	95 Gün	22/10/2018	Yurtiçi/Halka Arz	Yönetim Sözl. Dayalı	Banka
200.000.000 TL	105 Gün	01/11/2018	Yurtiçi/Nitelikli	Yönetim Sözl. Dayalı	Banka
140.000.000 TL	140 Gün	15/11/2018	Yurtiçi/Nitelikli	Yönetim Sözl. Dayalı	Banka
350.000.000 TL	97 Gün	23/11/2018	Yurtiçi/Halka Arz	Yönetim Sözl. Dayalı	Banka
340.000.000 TL	94 Gün	18/12/2018	Yurtiçi/Halka Arz	Yönetim Sözl. Dayalı	Banka
350.000.000 TL	80 Gün	25/12/2018	Yurtiçi/Nitelikli	Yönetim Sözl. Dayalı	Banka
230.000.000 TL	76 Gün	18/01/2019	Yurtiçi/Nitelikli	Yönetim Sözl. Dayalı	Banka
800.000.000 TL	90 Gün	25/01/2019	Yurtiçi/Halka Arz	Yönetim Sözl. Dayalı	Banka
300.000.000 TL	89 Gün	14/02/2019	Yurtiçi/Nitelikli	Yönetim Sözl. Dayalı	Banka
350.000.000 TL	83 Gün	28/02/2019	Yurtiçi/Halka Arz	Yönetim Sözl. Dayalı	Banka
350.000.000 TL	90 Gün	15/03/2019	Yurtiçi/Nitelikli	Yönetim Sözl. Dayalı	Banka
480.000.000 TL	91 Gün	22/03/2019	Yurtiçi/Halka Arz	Yönetim Sözl. Dayalı	Banka
150.000.000 TL	105 Gün	04/04/2019	Yurtiçi/Nitelikli	Yönetim Sözl. Dayalı	Banka
800.000.000 TL	95 Gün	25/04/2019	Yurtiçi/Halka Arz	Yönetim Sözl. Dayalı	Banka
300.000.000 TL	85 Gün	14/05/2019	Yurtiçi/Nitelikli	Yönetim Sözl. Dayalı	Banka
500.000.000 TL	90 Gün	22/05/2019	Yurtiçi/Halka Arz	Yönetim Sözl. Dayalı	Banka
350.000.000 TL	55 Gün	13/06/2019	Yurtiçi/Nitelikli	Yönetim Sözl. Dayalı	Banka
230.000.000 TL	91 Gün	21/06/2019	Yurtiçi/Halka Arz	Yönetim Sözl. Dayalı	Banka

26 Eylül 2024

T.C. İSTANBUL 3 1 3

Hizmete Özel / Restricted
Gizlilik Sınıfı / Public
TÜRKİYE FİNANS KATILIM BANKASI A.Ş.
GENEL MÜDÜRLÜK
İnkılap Mahallesi Şekerci Caddesi
34768 No:6/3 Ümraniye / İSTANBUL
Büyük Mükelleller V.D.: 068 006 3870

TEFVARLIK KİRALAMA A.Ş.
İnkılap Mah. Şekerci Cad. Türkiye Finans
No:6/3 34768 Ümraniye İSTANBUL
Memdağ V.D. 643 031 2630

OYAK YATIRIM MENKUL DEĞERLER A.Ş.
Ayazağa Mah. Cemalettin Saraçoğlu Cd. Vadi İstanbul Park
Site B Blok A Blok No:7C Kat:13 Maslak/İST.
Tel:0212 3[illegible]00 Fax:0212 351 [illegible]9
Mersis No: 0649 0039 6040 0034
Büyük Mükelleller V.D. 642 003 9604

250.000.000 TL	179 Gün	21/06/2019	Yurtiçi/Halka Arz	Yönetim Sözl. Dayalı	Banka
150.000.000 TL	60 Gün	18/07/2019	Yurtiçi/Nitelikli	Yönetim Sözl. Dayalı	Banka
150.000.000 TL	179 Gün	29/07/2019	Yurtiçi/Halka Arz	Yönetim Sözl. Dayalı	Banka
650.000.000 TL	91 Gün	29/07/2019	Yurtiçi/Halka Arz	Yönetim Sözl. Dayalı	Banka
500.000.000 TL	61 Gün	07/08/2019	Yurtiçi/Nitelikli	Yönetim Sözl. Dayalı	Banka
400.000.000 TL	87 Gün	20/08/2019	Yurtiçi/Halka Arz	Yönetim Sözl. Dayalı	Banka
150.000.000 TL	88 Gün	20/09/2019	Yurtiçi/Halka Arz	Yönetim Sözl. Dayalı	Banka
200.000.000 TL	60 Gün	07/10/2019	Yurtiçi/Nitelikli	Yönetim Sözl. Dayalı	Banka
450.000.000 TL	88 Gün	28/10/2019	Yurtiçi/Halka Arz	Yönetim Sözl. Dayalı	Banka
200.000.000 TL	94 Gün	15/11/2019	Yurtiçi/Halka Arz	Yönetim Sözl. Dayalı	Banka
200.000.000 TL	60 Gün	06/12/2019	Yurtiçi/Nitelikli	Yönetim Sözl. Dayalı	Banka
150.000.000 TL	90 Gün	17/12/2019	Yurtiçi/Halka Arz	Yönetim Sözl. Dayalı	Banka
150.000.000 TL	178 Gün	17/12/2019	Yurtiçi/Halka Arz	Yönetim Sözl. Dayalı	Banka
250.000.000 TL	84 Gün	24/01/2020	Yurtiçi/Nitelikli	Yönetim Sözl. Dayalı	Banka
150.000.000 TL	73 Gün	04/02/2020	Yurtiçi/Nitelikli	Yönetim Sözl. Dayalı	Banka
150.000.000 TL	88 Gün	17/02/2020	Yurtiçi/Nitelikli	Yönetim Sözl. Dayalı	Banka
150.000.000 TL	88 Gün	16/03/2020	Yurtiçi/Nitelikli	Yönetim Sözl. Dayalı	Banka
400.000.000 TL	96 Gün	17/04/2020	Yurtiçi/Nitelikli	Yönetim Sözl. Dayalı	Banka
150.000.000 TL	179 Gün	11/05/2020	Yurtiçi/Halka Arz	Yönetim Sözl. Dayalı	Banka
400.000.000 TL	68 Gün	15/05/2020	Yurtiçi/Nitelikli	Yönetim Sözl. Dayalı	Banka
200.000.000 TL	70 Gün	28/05/2020	Yurtiçi/Nitelikli	Yönetim Sözl. Dayalı	Banka
100.000.000 TL	179 Gün	08/06/2020	Yurtiçi/Halka Arz	Yönetim Sözl. Dayalı	Banka
450.000.000 TL	210 Gün	12/06/2020	Yurtiçi/Nitelikli	Yönetim Sözl. Dayalı	Banka
500.000.000 TL	62 Gün	22/07/2020	Yurtiçi/Nitelikli	Yönetim Sözl. Dayalı	Banka
300.000.000 TL	70 Gün	06/08/2020	Yurtiçi/Nitelikli	Yönetim Sözl. Dayalı	Banka
500.000.000 TL	210 Gün	02/09/2020	Yurtiçi/Nitelikli	Yönetim Sözl. Dayalı	Banka
450.000.000 TL	212 Gün	09/09/2020	Yurtiçi/Halka Arz	Yönetim Sözl. Dayalı	Banka
500.000.000 TL	73 Gün	22/09/2020	Yurtiçi/Nitelikli	Yönetim Sözl. Dayalı	Banka
500.000.000 TL	77 Gün	30/09/2020	Yurtiçi/Nitelikli	Yönetim Sözl. Dayalı	Banka
500.000.000 TL	194 Gün	09/10/2020	Yurtiçi/Nitelikli	Yönetim Sözl. Dayalı	Banka
800.000.000 TL	222 Gün	15/10/2020	Yurtiçi/Halka Arz	Yönetim Sözl. Dayalı	Banka
200.000.000 TL	75 Gün	04/12/2020	Yurtiçi/Nitelikli	Yönetim Sözl. Dayalı	Banka
400.000.000 TL	96 Gün	11/12/2020	Yurtiçi/Nitelikli	Yönetim Sözl. Dayalı	Banka
500.000.000 TL	140 Gün	16/12/2020	Yurtiçi/Nitelikli	Yönetim Sözl. Dayalı	Banka
650.000.000 TL	75 Gün	08/01/2021	Yurtiçi/Nitelikli	Yönetim Sözl. Dayalı	Banka
700.000.000 TL	180 Gün	29/01/2021	Yurtiçi/Halka Arz	Yönetim Sözl. Dayalı	Banka
300.000.000 TL	77 Gün	17/02/2021	Yurtiçi/Nitelikli	Yönetim Sözl. Dayalı	Banka
700.000.000 TL	177 Gün	03/03/2021	Yurtiçi/Halka Arz	Yönetim Sözl. Dayalı	Banka
200.000.000 TL	84 Gün	17/03/2021	Yurtiçi/Nitelikli	Yönetim Sözl. Dayalı	Banka
600.000.000 TL	77 Gün	24/03/2021	Yurtiçi/Nitelikli	Yönetim Sözl. Dayalı	Banka

26 Eylül 2024

T.C. İSTANBUL SAVCILIĞI 1923 İCRA DAİRESİ KURULU 313

Hizmete Özel Yetkinlerle KATILIMBANKASI A.Ş. GENEL MÜDÜRLÜK
Genele Açık Mahallesi Cadde Caddesi 34768 No:6/3 Ümraniye / İSTANBUL Büyük Mükellefler V.D.: 068 006 3870

TF VARLIK KİRALAMA A.Ş. İnkılap Mah. Göksu Cad. Türkiye Finans No:6/5 34768 Ümraniye İSTANBUL Alemdağ V.D. 342 035 5500

OYAK YATIRIM MENKUL DEĞERLER A.Ş. Büyük Mükellefler V.D. 649 003 3604

500.000.000 TL	84 Gün	31/03/2021	Yurtiçi/Nitelikli	Yönetim Sözl. Dayalı	Banka
1.000.000.000 TL	178 Gün	02/04/2021	Yurtiçi/Halka Arz	Yönetim Sözl. Dayalı	Banka
750.000.000 TL	75 Gün	09/04/2021	Yurtiçi/Nitelikli	Yönetim Sözl. Dayalı	Banka
300.000.000 TL	70 Gün	21/04/2021	Yurtiçi/Nitelikli	Yönetim Sözl. Dayalı	Banka
500.000.000 TL	58 Gün	05/05/2021	Yurtiçi/Nitelikli	Yönetim Sözl. Dayalı	Banka
700.000.000 TL	108 Gün	21/05/2021	Yurtiçi/Halka Arz	Yönetim Sözl. Dayalı	Banka
600.000.000 TL	77 Gün	09/06/2021	Yurtiçi/Nitelikli	Yönetim Sözl. Dayalı	Banka
700.000.000 TL	63 Gün	23/06/2021	Yurtiçi/Nitelikli	Yönetim Sözl. Dayalı	Banka
800.000.000 TL	72 Gün	30/06/2021	Yurtiçi/Nitelikli	Yönetim Sözl. Dayalı	Banka
500.000.000 TL	172 Gün	26/07/2021	Yurtiçi/Halka Arz	Yönetim Sözl. Dayalı	Banka
500.000.000 TL	158 Gün	09/08/2021	Yurtiçi/Halka Arz	Yönetim Sözl. Dayalı	Banka
1.300.000.000 TL	89 Gün	25/08/2021	Yurtiçi/Nitelikli	Yönetim Sözl. Dayalı	Banka
600.000.000 TL	207 Gün	27/08/2021	Yurtiçi/Halka Arz	Yönetim Sözl. Dayalı	Banka
850.000.000 TL	101 Gün	10/09/2021	Yurtiçi/Nitelikli	Yönetim Sözl. Dayalı	Banka
500.000.000 TL	171 Gün	19/10/2021	Yurtiçi/Halka Arz	Yönetim Sözl. Dayalı	Banka
1.300.000.000 TL	65 Gün	22/11/2021	Yurtiçi/Nitelikli	Yönetim Sözl. Dayalı	Banka
600.000.000 TL	65 Gün	20/12/2021	Yurtiçi/Nitelikli	Yönetim Sözl. Dayalı	Banka
400.000.000 TL	145 Gün	14/01/2022	Yurtiçi/Halka Arz	Yönetim Sözl. Dayalı	Banka
100.000.000 TL	48 Gün	20/01/2022	Yurtiçi/Nitelikli	Yönetim Sözl. Dayalı	Banka
400.000.000 TL	258 Gün	20/01/2022	Yurtiçi/Nitelikli	Yönetim Sözl. Dayalı	Banka
450.000.000 TL	63 Gün	26/01/2022	Yurtiçi/Nitelikli	Yönetim Sözl. Dayalı	Banka
350.000.000 TL	140 Gün	11/02/2022	Yurtiçi/Halka Arz	Yönetim Sözl. Dayalı	Banka
200.000.000 TL	63 Gün	23/02/2022	Yurtiçi/Nitelikli	Yönetim Sözl. Dayalı	Banka
100.000.000 TL	63 Gün	09/03/2022	Yurtiçi/Nitelikli	Yönetim Sözl. Dayalı	Banka
400.000.000 TL	63 Gün	30/03/2022	Yurtiçi/Nitelikli	Yönetim Sözl. Dayalı	Banka
400.000.000 TL	159 Gün	22/04/2022	Yurtiçi/Halka Arz	Yönetim Sözl. Dayalı	Banka
200.000.000 TL	63 Gün	27/04/2022	Yurtiçi/Nitelikli	Yönetim Sözl. Dayalı	Banka
350.000.000 TL	168 Gün	18/05/2022	Yurtiçi/Halka Arz	Yönetim Sözl. Dayalı	Banka
400.000.000 TL	56 Gün	01/06/2022	Yurtiçi/Nitelikli	Yönetim Sözl. Dayalı	Banka
700.000.000 TL	40 Gün	17/06/2022	Yurtiçi/Nitelikli	Yönetim Sözl. Dayalı	Banka
500.000.000 TL	66 Gün	17/06/2022	Yurtiçi/Nitelikli	Yönetim Sözl. Dayalı	Banka
500.000.000 TL	40 Gün	22/06/2022	Yurtiçi/Nitelikli	Yönetim Sözl. Dayalı	Banka
500.000.000 TL	203 Gün	22/06/2022	Yurtiçi/Nitelikli	Yönetim Sözl. Dayalı	Banka
1.000.000.000 TL	208 Gün	01/07/2022	Yurtiçi/Halka Arz	Yönetim Sözl. Dayalı	Banka
1.000.000.000 TL	44 Gün	27/07/2022	Yurtiçi/Nitelikli	Yönetim Sözl. Dayalı	Banka
750.000.000 TL	58 Gün	01/08/2022	Yurtiçi/Nitelikli	Yönetim Sözl. Dayalı	Banka
350.000.000 TL	201 Gün	12/08/2022	Yurtiçi/Halka Arz	Yönetim Sözl. Dayalı	Banka
500.000.000 TL	65 Gün	22/08/2022	Yurtiçi/Nitelikli	Yönetim Sözl. Dayalı	Banka
600.000.000 TL	63 Gün	09/09/2022	Yurtiçi/Nitelikli	Yönetim Sözl. Dayalı	Banka
500.000.000 TL	51 Gün	28/09/2022	Yurtiçi/Nitelikli	Yönetim Sözl. Dayalı	Banka

26 Eylül 2024

T.C. İSTANBUL TİCARET SİCİL MÜDÜRLÜĞÜ İSTANBUL TİCARET SİCİL MÜDÜRLÜĞÜ

Hizmete Özel Nitelikli
Genele Açık Nitelikli

TÜRKİYE FİNANS KATILIM BANKASI A.Ş.
GENEL MÜDÜRLÜK
İnkılap Mahallesi Şekublu Caddesi
34768 No:6/3 Ümraniye / İSTANBUL
Büyük Mükellefler V.D.: 068 006 3870

TF VARLIK KİRALAMA A.Ş.
İnkılap Mah. Şekublu Cad. Türkiye Finans
No:6/5 34768 Ümraniye/İSTANBUL
Alemdağ V.D. 843 035 8630

OYAK YATIRIM MENKUL DEĞERLER A.Ş.
Büyük Mükellefler V.D. 549 003 9604

305.000.000 TL	84 Gün	05/10/2022	Yurtiçi/Nitelikli	Yönetim Sözl. Dayalı	Banka
200.000.000 TL	49 Gün	26/10/2022	Yurtiçi/Nitelikli	Yönetim Sözl. Dayalı	Banka
1.200.000.000 TL	355 Gün	18/11/2022	Yurtiçi/Nitelikli	Yönetim Sözl. Dayalı	Banka
1.000.000.000 TL	224 Gün	30/11/2022	Yurtiçi/Halka Arz	Yönetim Sözl. Dayalı	Banka
1.000.000.000 TL	343 Gün	07/12/2022	Yurtiçi/Nitelikli	Yönetim Sözl. Dayalı	Banka
1.100.000.000 TL	357 Gün	14/12/2022	Yurtiçi/Nitelikli	Yönetim Sözl. Dayalı	Banka
1.000.000.000 TL	349 Gün	28/12/2022	Yurtiçi/Nitelikli	Yönetim Sözl. Dayalı	Banka
1.000.000.000 TL	351 Gün	11/01/2023	Yurtiçi/Nitelikli	Yönetim Sözl. Dayalı	Banka
500.000.000 TL	203 Gün	25/01/2023	Yurtiçi/Halka Arz	Yönetim Sözl. Dayalı	Banka
500.000.000 TL	217 Gün	07/06/2023	Yurtiçi/Halka Arz	Yönetim Sözl. Dayalı	Banka
1.000.000.000 TL	215 Gün	07/07/2023	Yurtiçi/Halka Arz	Yönetim Sözl. Dayalı	Banka
1.200.000.000 TL	359 Gün	08/11/2023	Yurtiçi/Nitelikli	Yönetim Sözl. Dayalı	Banka
1.000.000.000 TL	336 Gün	15/11/2023	Yurtiçi/Nitelikli	Yönetim Sözl. Dayalı	Banka
1.000.000.000 TL	350 Gün	29/11/2023	Yurtiçi/Nitelikli	Yönetim Sözl. Dayalı	Banka
1.000.000.000 TL	303 Gün	04/12/2023	Yurtiçi/Nitelikli	Yönetim Sözl. Dayalı	Banka
1.000.000.000 TL	287 Gün	06/12/2023	Yurtiçi/Nitelikli	Yönetim Sözl. Dayalı	Banka
1.000.000.000 TL	178 Gün	08/12/2023	Yurtiçi/Halka Arz	Yönetim Sözl. Dayalı	Banka
1.000.000.000 TL	187 Gün	05/01/2024	Yurtiçi/Halka Arz	Yönetim Sözl. Dayalı	Banka
1.000.000.000 TL	188 Gün	02/05/2024	Yurtiçi/Halka Arz	Yönetim Sözl. Dayalı	Banka

VKŞ tarafından gerçekleştirilen kira sertifikası ihraçlarının iki tanesinde Türkiye Finans yatırımcı sıfatıyla, diğerlerinde ise fon kullanıcısı sıfatıyla yer almıştır. Türkiye Finans'ın yatırımcı olduğu ihraçlar yukarıdaki listede görülen 22/01/2014 tarihinde 2 ve 3 yıl vadeli olarak ihraç edilen kira sertifikalarıdır (ISIN: TRDTFVK11614 ve TRDTFVK11713).

26 Eylül 2024

YENİ ŞEKİL

13. FON KULLANICISI VE İHRAÇÇININ FİNANSAL DURUMU VE FAALİYET SONUÇLARI HAKKINDA BİLGİLER

a) Fon Kullanıcısı

Fon Kullanıcısının Seçilmiş Konsolide Aktif/Pasif Hesapları (Bin TL)	30/06/2024	31/12/2023	31/12/2022
Brüt Kullandırılan Fonlar (kiralama işlemlerinden alacaklar dahil)	**145.505.608**	122.367.093	82.014.948
Takibe Giden Alacaklar	**1.512.274**	1.717.577	2.490.941
Aktif Toplamı	**255.608.788**	232.197.741	145.905.182
Toplanan Fonlar	**181.553.854**	176.948.067	102.847.052
Özkaynaklar	**22.182.306**	19.786.765	11.078.534

Seçilmiş Konsolide Gelir Tablosu Hesapları (Bin TL)	30/06/2024	30/06/2023	31/12/2023	31/12/2022

Hizmete Özel / Restricted
Genel Müdürlük
İnkılap Mahallesi Sokullu Caddesi 34768 No:6/3 Ümraniye/İSTANBUL Büyük Mükellefler V.D. 068 006 3870
İnkılap Mah. Sokullu Cad. Türkiye Finans No:6/5 34768 Ümraniye/İSTANBUL Alemdağ V.D. 595 035 0630
OYAK YATIRIM MENKUL DEĞERLER A.Ş. Büyük Mükellefler V.D. 649 003 9604

Kar Payı Gelirleri	**22.284.931**	**9.448.869**	25.095.475	14.486.966
Kar Payı Giderleri	**(18.696.690)**	**(5.999.906)**	(17.551.554)	(7.129.010)
Net Kar Payı Geliri-Gideri	**3.588.241**	**3.448.963**	7.543.921	7.357.956
Net Dönem Karı	**2.170.026**	**3.647.951**	5.845.321	2.918.692

30/06/2024 itibarıyla bir önceki yılın aynı dönemine göre kullandırılan fonlardaki büyüme ile kar payı gelirlerinde **%136**'lık bir artış söz konusudur. **01/01/2023–30/06/2023** döneminde **9,4** milyar TL olan kar payı gelirleri **01/01/2024–30/06/2024** itibarıyla **22,2** milyar TL'ye yükselmiştir.

Aynı dönem içerisinde piyasa oranlarındaki artış nedeniyle kar payı giderlerinde de **%212** artış gözlenmiştir. **01/01/2023–30/06/2023** döneminde **6 milyar TL** olan kar payı giderleri **01/01/2024–30/06/2024** döneminde **18,7** milyar TL'ye yükselmiştir.

Net dönem karı ise 01/01/2024–30/06/2024 döneminde bir önceki yıla göre %41 azalarak 2,1 milyar TL seviyesine yükselmiştir.

31/12/2023 itibarıyla bir önceki yılın aynı dönemine göre kullandırılan fonlardaki büyüme ile kar payı gelirlerinde %73'lük bir artış söz konusudur. 01/01/2022–31/12/2022 döneminde 14,5 milyar TL olan kar payı gelirleri 01/01/2023–31/12/2023 itibarıyla 25,1 milyar TL'ye yükselmiştir.

Aynı dönem içerisinde piyasa oranlarındaki artış nedeniyle kar payı giderlerinde de %146 artış gözlenmiştir. 01/01/2022–31/12/2022 döneminde 7,1 milyar TL olan kar payı giderleri 01/01/2023–31/12/2023 döneminde 17,6 milyar TL'ye yükselmiştir.

Net dönem karı ise 01/01/2023–31/12/2023 döneminde bir önceki yıla göre %100 artarak 5,8 milyar TL seviyesine yükselmiştir.

31/12/2022 itibarıyla bir önceki yılın aynı dönemine göre kullandırılan fonlardaki büyüme ile kar payı gelirlerinde %138'lik bir artış söz konusudur. 01/01/2021–31/12/2021 döneminde 6,1 milyar TL olan kar payı gelirleri 01/01/2022–31/12/2022 itibarıyla 14,5 milyar TL'ye yükselmiştir.

Aynı dönem içerisinde piyasa oranlarındaki artış nedeniyle kar payı giderlerinde de %95 artış gözlenmiştir. 01/01/2021–31/12/2021 döneminde 3,7 milyar TL olan kar payı giderleri 01/01/2022–31/12/2022 döneminde 7,1 milyar TL'ye yükselmiştir.

26 Eylül 2024

Net dönem karı ise 01/01/2022–31/12/2022 döneminde bir önceki yıla göre %216 artarak 2,9 milyar TL seviyesine yükselmiştir.

Krediler ise elde etme maliyeti ile muhasebeleştirilmekte, iç verim oranı yöntemi kullanılarak iskonto edilen değerleri üzerinden değerlenmektedir. İç verim oranı yöntemi, kredilerin reeskontunun hesaplamasında kullanılan bir yöntem olup hesaplamada kredinin taksit karı, kredinin kalan anapara tutarı ve taksit gün sayısı verileri esas alınır. Bunların teminatı olarak alınan varlıklarla ilgili olarak ödenen harç, işlem gideri ve bunun gibi diğer masraflar işlem maliyetinin bir bölümü olarak kabul edilmektedir.

Nakdi krediler içerisinde izlenen bireysel ve kurumsal krediler içeriklerine göre, Tek Düzen Hesap Planı'nda ("**THP**") belirtilen hesaplarda orijinal bakiyelerine göre muhasebeleştirilmektedir. Dövize endeksli bireysel ve ticari krediler, açılış tarihindeki kurdan Türk Lirası karşılıkları üzerinden Türk Parası ("**TP**") hesaplarda izlenmektedir. Geri ödemeler, ödeme tarihindeki kur üzerinden hesaplanmakta, oluşan kur farkları gelir-gider hesaplarına yansıtılmaktadır.

TÜRKİYE FİNANS KATILIM BANKASI A.Ş.
İzmir Özel Müdürlüğü
İnkılap Mah. Kanalıdere Sokağı No:68 Ümraniye / İSTANBUL
Büyük Mükellefler V.D. 068 006 3870

TF VARLIK KİRALAMA A.Ş.
İnkılap Mah. Sokağı Cad. Türkiye Finans
No:65 34768 Ümraniye/İSTANBUL
Alemdağ V.D. 843 035 5630

ÖZAK YATIRIM MENKUL DEĞERLER A.Ş.
Ayazağa Mah. Kemerburgaz Cd. Yeni İstanbul Park
Mersis No:0649 0039 6[illegible] 0033
Büyük Mükellefler V.D. 649 003 9604

Sorunlu hale gelmiş olarak kabul edilen krediler, Kredilerin Sınıflandırılması ve Bunlar İçin Ayrılacak Karşılıklara İlişkin Usul ve Esaslar Hakkında Yönetmelikte yer alan esaslar çerçevesinde sınıflandırılmakta ve buna göre özel karşılıklar ayrılmaktadır.

Yapılan kısmi tahsilatlar, alacağa ilişkin karşılık ayrılan yıl içerisinde gerçekleştirildiklerinde, karşılık işleminin kısmen iptali yoluna gidilmekte, geçmiş yıllarda gerçekleşmiş ise "Geçmiş Yıllar Giderlerine Ait Tahsilatlar" hesabında izlenmektedir.

Özel karşılıkların dışında, Türkiye Finans yukarıda belirtilen yönetmelik hükümleri çerçevesinde kredi ve diğer alacakları için genel kredi karşılığı ayırmaktadır.

30/06/2024 itibarıyla Banka'nın toplam aktifleri 31/12/2023 dönemine göre %10 artışla 256 milyar TL'ye yükselmiştir. Toplam aktifler içerisinde %57 payı bulunan kiralama işlemlerinden alacaklar dahil brüt kullandırılan fonlar toplamı da 31/12/2023 dönemine göre %19 artışla 145 milyar TL tutarına ulaşmıştır.

Toplanan fonlar, 30/06/2024 itibarıyla 31/12/2023 seviyesi olan 177 milyar TL'den %3 artışla 181 milyar TL seviyesine yükselmiştir.

Toplanan fonlar, alınan krediler, ihraç edilen menkul kıymetler ve özkaynaklar 30/06/2024 itibarıyla toplam yükümlülüklerin %87'sini oluşturmakla birlikte (31/12/2023: %92) kaynaklar içerisinde sırasıyla %71, %7, %0,02 ve %8,7'luk paylara sahiplerdir. Özkaynaklar 30/06/2024 tarihi itibarıyla 22.2 milyar TL seviyesindedir.

31/12/2023 itibarıyla Banka'nın toplam aktifleri 2022 yıl sonuna göre %59 artışla 232 milyar TL'ye yükselmiştir. Toplam aktifler içerisinde %53 payı bulunan kiralama işlemlerinden alacaklar dahil brüt kullandırılan fonlar toplamı da 2022 yıl sonuna göre %49 artışla 122 milyar TL tutarına ulaşmıştır.

Toplanan fonlar, 31/12/2023 itibarıyla 31/12/2022 seviyesi olan 103 milyar TL'den %72 artışla 177 milyar TL seviyesine yükselmiştir.

Toplanan fonlar, alınan krediler, ihraç edilen menkul kıymetler ve özkaynaklar 31/12/2023 itibarıyla toplam yükümlülüklerin %92'sini oluşturmakla birlikte (31/12/2022: %88) kaynaklar içerisinde sırasıyla %76, %7, %0,05 ve %9'luk paylara sahiplerdir. Özkaynaklar 31/12/2023 tarihi itibarıyla 20 milyar TL seviyesindedir.

31/12/2022 itibarıyla Banka'nın toplam aktifleri 2021 yıl sonuna göre %30 artışla 146 milyar TL'ye yükselmiştir. Toplam aktifler içerisinde %56 payı bulunan kiralama işlemlerinden alacaklar dahil brüt kullandırılan fonlar toplamı da 2021 yıl sonuna göre %33 artışla 82 milyar TL tutarına ulaşmıştır.

Toplanan fonlar, 31/12/2022 itibarıyla 31/12/2021 seviyesi olan 85 milyar TL'den %22 artışla 103 milyar TL seviyesine yükselmiştir.

Toplanan fonlar, alınan krediler, ihraç edilen menkul kıymetler ve özkaynaklar 31/12/2022 itibarıyla toplam yükümlülüklerin %88'ini oluşturmakla birlikte (31/12/2021: %87) kaynaklar içerisinde sırasıyla %70, %10, %0,4 ve %7,6'lık paylara sahiplerdir. Özkaynaklar 31/12/2022 tarihi itibarıyla 11 milyar TL seviyesindedir.

Toplanan fonlar içerisinde:

- Özel Cari Hesabı Gerçek Kişi Ticari Olmayan TP
- Katılma Hesapları Gerçek Kişi Ticari Olmayan TP,
- Özel Cari Hesap Diğer TP,
- Katılma Hesapları TP,
- Özel Cari Hesabi Gerçek Kişi Ticari Olmayan YP,

26 Eylül 2024

T.C. İSTANBUL TİCARET SİCİL MÜDÜRLÜĞÜ 1923

Hizmete Özel Nitelikteder
TÜRKİYE FİNANS KATILIM BANKASI A.Ş.
GENEL MÜDÜRLÜK
Gendeğ Mah. Mehmet Akif Caddesi
34768 No:6/3 Ümraniye/İSTANBUL
Büyük Mükellefler V.D.: 068 006 3870

TF VARLIK KİRALAMA A.Ş.
İnkılap Mah. Sokullu Cad. Türkiye Finans
No:6/5 34768 Ümraniye/İSTANBUL
Alemdağ V.D. 948 035 8630

OYAK YATIRIM MENKUL DEĞERLER A.Ş.
Büyük Mükellefler V.D. 649 013 9804

- Katılma Hesabı Gerçek Kişi Ticari Olmayan YP,
- Özel Cari Hesaplar Diğer YP,
- Katılma Hesapları Diğer YP
- Kıymetli Maden Fon Hesapları bulunmaktadır.

Konsolide Toplanan Fonların Vade Yapısı

30/06/2024 (Bin TL)	Vadesiz	1 Aya Kadar	3 Aya Kadar	6 Aya Kadar	9 Aya Kadar	1 Yıla Kadar	1 Yıl ve Üstü	Birikimli Katılma Hesabı	Toplam
I. Özel Cari Hesabı Gerçek Kişi Ticari Olmayan-TP	6.115.835	-	-	-	-	-	-	-	6.115.835
II. Katılma Hesapları Gerçek Kişi Ticari Olmayan-TP	-	1.046.316	34.312.709	5.303.056	-	14.134.127	3.310.565	-	58.106.773
III. Özel Cari Hesap Diğer-TP	5.781.053	-	-	-	-	-	-	-	5.781.053
IV. Katılma Hesapları-TP	-	12.084.320	7.325.532	14.007.997	-	6.099.401	133.664	-	39.650.914
V. Özel Cari Hesabı Gerçek Kişi Ticari Olmayan-YP	17.238.967	-	-	-	-	-	-	-	17.238.967
VI. Katılma Hesabı Gerçek Kişi Ticari Olmayan-YP	-	1.062.483	9.815.887	119.887	-	672.532	219.986	-	11.590.775
VII. Özel Cari Hesaplar Diğer-YP	12.156.543	-	-	-	-	-	-	-	12.156.543
VIII. Katılma Hesapları Diğer-YP	-	5.237.670	4.504.573	36.893	-	277.202	95.053	-	10.241.391
IX.Kıymetli Maden DH	15.408.673	24.392	3.031.434	1.599.867	-	298.897	8.340	-	20.371.603
X. Katılma Hesapları Özel Fon Havuzları-TP	-	-	-	-	-	-	-	-	-
XI. Katılma Hesapları Özel Fon Havuzları-YP	-	-	-	-	-	-	-	-	-
Toplam (I+II+.....+IX+X+XI)	56.701.071	19.545.181	58.990.135	21.067.700	-	21.482.159	3.767.608	-	181.553.854

26 Eylül 2024

31/12/2023 (Bin TL)	Vadesiz	1 Aya Kadar	3 Aya Kadar	6 Aya Kadar	9 Aya Kadar	1 Yıla Kadar	1 Yıl ve Üstü	Birikimli Katılma Hesabı	Toplam
I. Özel Cari Hesabı Gerçek Kişi Ticari Olmayan-TP	5.460.717	-	-	-	-	-	-	-	5.460.717
II. Katılma Hesapları Gerçek Kişi Ticari Olmayan-TP	-	1.319.419	28.086.798	3.955.087	-	19.372.474	1.889.972	-	54.623.750
III. Özel Cari Hesap Diğer-TP	8.483.844	-	-	-	-	-	-	-	8.483.844

TÜRKİYE FINANS KATILIM BANKASI A.Ş. GENEL MÜDÜRLÜĞÜ Büyük Mükellefler V.D.: 068 006 3870

TAVARIUK KIRALAMA A.Ş. İnkılap Mah. Sokullu Cad. Türkiye Finans No:9/5 34768 Ümraniye/İSTANBUL Alemdağ V.D. 845 035 6630

OYAK YATIRIM MENKUL DEĞERLER A.Ş. Büyük Mükellefler V.D.

IV. Katılma Hesapları-TP		8.445.549	13.493.948	4.399.070	-	4.218.582	5.444	-	30.562.593
V. Özel Cari Hesabı Gerçek Kişi Ticari Olmayan-YP	16.215.802	-	-	-	-	-	-	-	16.215.802
VI. Katılma Hesabı Gerçek Kişi Ticari Olmayan-YP	-	2.840.565	8.186.026	91.051	-	773.730	261.765	-	12.153.137
VII. Özel Cari Hesaplar Diğer-YP	12.771.401	-	-	-	-	-	-	-	12.771.401
VIII. Katılma Hesapları Diğer-YP	-	6.608.789	11.877.303	75.229	-	84.151	79.784	-	18.725.256
IX.Kıymetli Maden DH	13.871.783	19.165	2.495.609	1.292.951	-	264.475	7.584	-	17.951.567
X. Katılma Hesapları Özel Fon Havuzları-TP	-	-	-	-	-	-	-	-	-
XI. Katılma Hesapları Özel Fon Havuzları-YP	-	-	-	-	-	-	-	-	-
Toplam (I+II+.....+IX+X+XI)	56.803.547	19.233.487	64.139.684	9.813.388		24.713.412	2.244.549		176.948.067

31/12/2022 (Bin TL)	**Vadesiz**	**1 Aya Kadar**	**3 Aya Kadar**	**6 Aya Kadar**	**9 Aya Kadar**	**1 Yıla Kadar**	**1 Yıl ve Üstü**	**Birikimli Katılma Hesabı**	**Toplam**
I. Özel Cari Hesabı Gerçek Kişi Ticari Olmayan-TP	5.509.230	-	-	-	-	-	-	-	**5.509.230**
II. Katılma Hesapları Gerçek Kişi Ticari Olmayan-TP	-	1.860.166	23.355.716	1.354.369	-	2.388.224	254.892		**29.213.367**
III. Özel Cari Hesap Diğer-TP	5.322.148	-	-	-	-	-	-	-	**5.322.148**
IV. Katılma Hesapları-TP	-	1.980.410	7.687.617	1.047.767	-	2.050.922	4.131	-	**12.770.847**
V. Özel Cari Hesabı Gerçek Kişi Ticari Olmayan-YP	10.918.189	-	-	-	-	-	-	-	**10.918.189**
VI. Katılma Hesabı Gerçek Kişi Ticari Olmayan-YP	-	3.570.927 -	6.628.770	67.379 -	-	842.921	231.849	-	**11.341.846**
VII. Özel Cari Hesaplar Diğer-YP	9.016.001	-	-	-	-	-	-	-	**9.016.001**
VIII. Katılma Hesapları Diğer-YP	-	1.031.072	1.775.845	25.838	-	60.571	49.520	-	**2.942.846**
IX.Kıymetli Maden DH	12.318.276	18.509	1.948.997	1.306.578	-	205.217	15.001	-	**15.812.578**
X. Katılma Hesapları Özel Fon Havuzları-TP	-	-	-	-	-	-	-	-	-
XI. Katılma Hesapları Özel Fon Havuzları-YP	-	-	-	-	-	-	-	-	-

26 Eylül 2024

Hizmete Özel / Restricted
Gerçek Kişi Müşteri

TÜRKİYE FİNANS KATILIM BANKASI A.Ş.
GENEL MÜDÜRLÜĞÜ
İnkılap Mahallesi Sokullu Caddesi
34768 No:6/3 Ümraniye İSTANBUL
Büyük Mükelleflerr V.D.: 068 086 3870

TF VARLIK KİRALAMA A.Ş.
İnkılap Mah. Sokullu Cad. Türkiye Finans
No:6/5 34768 Ümraniye/İSTANBUL
Alemdağ V.D. 845 035 5[illegible]

OYAK YATIRIM MENKUL DEĞERLER A.Ş.
Ayazağa Mah. Kemerburgaz Cd. Varyap Park
Sit. 77 Blok, Kapı 77C Kat:18 Sarıyer/İST.
Tel: 0212 3[illegible] Fax: 0212 3[illegible] 99
Mersis No:0649-0032 6910 1034
Büyük Mükelleflerr V.D. 649 003 9604

T.C. İSTANBUL DEFTERDARLIĞI 1923

Toplam (I+II+.....+IX+X+XI)	43.083.844	8.461.084	41.396.945	3.801.931	-	5.547.855	555.393	-	102.847.052

Katılma hesaplarının 1-3 ay döneminde yoğunlaştığı, özel cari hesapların ise 56,8 milyar TL civarında seyrettiği görülmektedir Bununla birlikte katılma hesapları (TP ve YP toplamı) toplanan fonların %68'ini oluşturmaktadır. (31/12/2022 : %58)

	30/06/2024		31/12/2023		31/12/2022	
	TP	YP	TP	YP	TP	YP
T.C. Merkez Bankası Kredileri	-	-	-	-	-	-
Yurtiçi Banka ve Kuruluşlardan	**10.121.516**	**2.730.488**	7.730.559	4.827.771	3.095.836	10.093.596
Yurtdışı Banka. Kuruluş ve Fonlardan	-	**5.032.587**	-	4.262.980	-	1.379.621
Toplam	**10.121.516**	**7.763.075**	**7.730.559**	**9.090.751**	**3.095.836**	**11.473.217**

T.C. İSTANBUL VERİLİŞ VERİŞ DAİRESİ 1923 İSTANBUL ANI 3 1 3

26 Eylül 2024

30/06/2024 tarihinde alınan krediler 31/12/2023 yıl sonuna göre 1,1 milyar TL artarak 17,9 milyar TL seviyesine yükselmiştir. (31/12/2023: 16,8 milyar TL) Alınan krediler kısa, orta ve uzun vadeli olup yurtdışı banka ve kuruluşlardan yabancı para, yurtiçi banka, kuruluş ve fonlardan ise yerli ve yabancı para cinsinden sağlanmaktadır. 31/12/2023 itibarıyla bu kaynakların %93'ü kısa vadelidir.

31/12/2023 tarihinde alınan krediler 31/12/2022 yıl sonuna göre 2,3 milyar TL artarak 16,8 milyar TL seviyesine yükselmiştir. (31/12/2022: 14,6 milyar TL) Alınan krediler kısa, orta ve uzun vadeli olup yurtdışı banka ve kuruluşlardan yabancı para, yurtiçi banka, kuruluş ve fonlardan ise yerli ve yabancı para cinsinden sağlanmaktadır. 31/12/2023 itibarıyla bu kaynakların %93'ü kısa vadelidir.

31/12/2022 tarihinde alınan krediler 31/12/2021 yıl sonuna göre 8,8 milyar TL artarak 14,6 milyar TL seviyesine yükselmiştir. (31/12/2021: 5,8 milyar TL) Alınan krediler kısa, orta ve uzun vadeli olup yurtdışı banka ve kuruluşlardan yabancı para, yurtiçi banka, kuruluş ve fonlardan ise yerli ve yabancı para cinsinden sağlanmaktadır.31/12/2022 itibarıyla bu kaynakların %97'si kısa vadelidir.

Türkiye Finans'ın esas faaliyet karı, katılma hesapları üzerinden kullandırılan fonlar ve özel cari hesaplarlar ve özkaynaklar ile kullandırılan fonlardan kaynaklanmaktadır.

Katılma hesaplarından kullandırılan fonların geliri etkin kar payı yöntemi kullanılarak tahakkuk ettirilmekte ve net gelir, katılma hesaplarına atfedilmektedir. Kullandırılan fonlardan alınan kar payları, kar payı gelirlerinin çok büyük bir kısmını oluşturmaktadır.Kullandırılan fonlardan alınan kar payı gelirlerini sırasıyla menkul değerlerden alınan kar payları ve finansal kiralama gelirleri izlemektedir. Bununla birlikte, katılma hesaplarından kullandırılan fonlardan tahakkuk eden gelirin genellikle %75 ile %90'a yakın bir kısmı kar payı dağıtımı kapsamında gider olarak muhasebeleştirilir.

Ücret ve komisyon gelir/giderleri ilgili dönem içerisinde gerçekleşen ücret ve komisyon gelirlerini yansıtır ve bu ücret ve komisyonlar, tahsil edildikleri amaçlar ve ilgili muhasebe esasına göre kayıtlara alınırlar. Kredilerin kar payı oranının ayrılmaz bir parçası olarak toplanan komisyon ve ücretler kar payı oranına düzeltme olarak kabul edilir ve gerekli düzeltmeler bu çerçevede gerçekleştirilir.

Geri ödeme niteliğinde toplanan ücret ve komisyonlar kar payı oranına düzeltme olarak kabul edilmezler. Bununla birlikte bankacılık faaliyetlerinden tahsil edilen komisyonlar, tahsil edildikleri an komisyon geliri olarak tahakkuk edilirler.

Kredi ve diğer alacaklar değer düşüş karşılığı, Türkiye Finans'ın kredi ve diğer alacaklara ilişkin özel karşılıklardan, karşılık giderlerinden ve değer düşüş giderlerinden oluşmaktadır.

TÜRKİYE FİNANS KATILIM BANKASI A.Ş. Hüseyin Hasbek GENEL MÜDÜRLÜK İnkılap Mah. Sakıpağa Cad. No:6/3 Ümraniye / İSTANBUL Büyük Mükellefler V.D.: 068 006 3870

TF VARLIK KİRALAMA A.Ş. İnkılap Mah. Sakıpağa Cad. Türkiye Finans No:6/5 34768 Ümraniye/İSTANBUL Alemdağ V.D. 343 035 6630

OYAK YATIRIM MENKUL DEĞERLER A.Ş. Büyük Mükellefler V.D. 641 003 9004

01/01/2018 tarihi itibarı ile Türkiye Finans tarafından uygulamaya alınan IFRS-9 düzenlemesi uyarınca kredi ve diğer alacaklardan kaynaklanan değer düşüklüğü karşılığı hesaplama metodolojisi "Beklenen Zarar Karşılıkları" olarak uygulamaya alınmıştır. Bu kapsamda BDDK'nın Kredilerin Sınıflandırılması Ve Bunlar İçin Ayrılacak Karşılıklara İlişkin Usul Ve Esaslar Hakkında Yönetmeliğinde belirlenen hesaplama yöntemine göre oluşturulmuş **01/01/2024-30/06/2024, 01/01/2023-30/06/2023,** 01/01/2023-31/12/2023 ve 01/01/2022-31/12/2022 dönemi beklenen zarar karşılığı tablosu aşağıdaki gibidir:

(Bin TL)	**30/06/2024**	**30/06/2023**	**31/12/2023**	**31/12/2022**
Beklenen Zarar Karşılıkları	**794.158**	**1.938.310**	**2.010.143**	**2.071.738**
12 Aylık Beklenen Zarar Karşılığı (Birinci Aşama)	**190.062**	**345.956**	333.435	106.169
Kredi Riskinde Önemli Artış (İkinci Aşama)	**318.105**	**799.800**	778.655	914.892
Temerrüt (Üçüncü Aşama)	**285.991**	**792.554**	898.053	1.050.677
Menkul Değerler Değer Düşüş Karşılığı	**14.795**	**17.371**	**15.575**	**14.745**
Diğer	**570.001**	**89.677**	**54.380**	**1.449.925**
Toplam	**1.378.954**	**2.045.358**	**2.080.098**	**3.536.408**

Diğer faaliyet giderleri temel bileşenleri ise kıdem tazminat karşılığı, maddi duran varlık amortisman giderleri, maddi olmayan duran varlık amortisman giderleri ile diğer işletme giderlerinden oluşmaktadır. 01/01/2018 itibarıyla, daha önce diğer faaliyet giderleri içerisinde raporlanan personel giderleri gelir tablosunda ayrı bir ana kalem olarak verilmektedir.

Aşağıdaki tablolarda personel giderleri ve diğer faaliyet giderleri temel bileşenleri özetlenmiştir.

(Bin TL)	**30/06/2024**	**30/06/2023**	**31/12/2023**	**31/12/2022**
Personel Giderleri	**2.337.975**	**1.216.616**	2.939.668	1.373.073
Kıdem Tazminatı Karşılığı	**46.457**	**16.952**	65.557	23.759
Maddi Duran Varlık Değer Düşüş Giderleri	-	**457**	457	-
Maddi Duran Varlık Amortisman Giderleri	**242.876**	**142.120**	321.371	196.212
Maddi Olmayan Duran Varlık Amortisman Giderleri	**87.025**	**52.283**	111.412	79.092
Elden Çıkarılacak Kıymetler Değer Düşüş Giderleri	-	-	-	-
Diğer İşletme Giderleri	**853.097**	**482.558**	1.076.446	542.211
Aktiflerin Satışından Doğan Zararlar			**33.039**	**18.310**
Diğer	**763.315**	**763.315**	1.299.001	742.559
Toplam	**4.330.745**	**2.674.301**	**5.846.951**	**2.975.216**

T.C. İSTANBUL BAŞSAVCILIĞI İSTANBUL 1923 İSTANBUL

26 Eylül 2024

Hizmete Özel / Restricted
Genel Müdürlük
TÜRKİYE FİNANS KATILIM BANKASI A.Ş.
GENEL MÜDÜRLÜK
İnkılap Mahallesi, Şakadu Caddesi
34768 No:6/3 Ümraniye / İSTANBUL
Büyük Mükellefler V.D. 068 006 3870

TF VARLIK KİRALAMA A.Ş.
İnkılap Mah. Şakadu Cad. Türkiye Finans
No:6/5 34768 Ümraniye/İSTANBUL
Alemdağ V.D. 843 035 8630

OYAK YATIRIM MENKUL DEĞERLER A.Ş.
Büyük Mükellefler V.D. 649 003 9004

Genel bilgiler:
Türkiye Finans mali durum, karlılık ve borç ödeme ve seçilmiş gösterge rasyoları içeren tablo aşağıdadır.

Seçilmiş Konsolide Aktif/Pasif Hesaplar (Bin TL)	**30/06/2024**	**31/12/2023**	**31/12/2022**
Brüt Kullandırılan Fonlar*	**145.505.608**	122.367.093	82.014.948
Takibe Giden Alacaklar	**1.512.274**	1.717.577	2.490.941
Aktif Toplamı	**255.608.788**	232.197.741	145.905.182
Toplanan Fonlar	**181.533.854**	176.948.067	102.847.052
Özkaynaklar	**22.182.306**	19.786.765	11.078.534
Aktif Getirisi* (ROAA %)	**1,78**	3,09	2,26
Özkaynaklar Getirisi* (ROAE %)	**20,68**	37,88	33,08
Sermaye Yeterlilik Rasyosu (%)	**21,22**	27,81	23,01

Konsolide Net Kar (Bin TL)	**30/06/2024**	**30/06/2023**	**31/12/2023**	**31/12/2022**
Net Dönem Karı	**2.170.026**	**3.647.951**	5.845.321	2.918.692

Aşağıdaki tabloda Türkiye Finans'ın finansman giderlerinin ana bileşenleri 31/12/2023 ve 31/12/2022 itibarıyla verilmiştir.

(Bin TL)	**30/06/2024**	**30/06/2023**	**31/12/2023**	**31/12/2022**
Katılma Hesaplarına Verilen Kâr Payları	**15.223.607**	**4.947.382**	14.898.638	5.308.973
Kullanılan Fonlara Verilen Kâr Payları	**414.643**	**216.769**	499.891	146.555
Para Piyasası İşlemlerine Verilen Kâr Payları	**2.316.092**	**339.715**	1.227.702	901.819
İhraç Edilen Menkul Kıymetlere Verilen Kar Payları	**16.008**	**40.728**	56.241	278.208
Kiralama Kar Payı Giderleri	**106.006**	**57.501**	129.903	81.990
Diğer Kar Payları	**620.334**	**397.811**	739.179	411.465
Toplam Kâr Payı Giderleri	**18.696.690**	**5.999.906**	**17.551.554**	**7.129.010**

T.C. İSTANBUL TİCARET SİCİL MÜDÜRLÜĞÜ 1923

26 Eylül 2024

b) İhraççı

TF Varlık Kiralama A.Ş. Özet Bilanço Verileri (TL)*	**Sınırlı Bağımsız Denetimden Geçmiş 30/06/2024**	**Bağımsız Denetimden Geçmiş 31/12/2023**	**Bağımsız Denetimden Geçmiş 31/12/2022**
Toplam Varlıklar	**9.004.464.340**	7.916.131.151	12.092.029.071
Özkaynaklar	**98.667**	92.212	142.352
Toplam Kaynaklar	**9.004.464.340**	7.916.131.151	12.092.029.071

TÜRKİYE FİNANS KATILIM BANKASI A.Ş. GENEL MÜDÜRLÜK İnkılap Mahalleri Sokullu Caddesi 34768 No:6/3 Ümraniye/İSTANBUL Büyük Mükellefler V.D.: 668 006 3870

TF VARLIK KİRALAMA A.Ş. İnkılap Mah. Sokullu Cad. Türkiye Finans No:6/3 34768 Ümraniye/İSTANBUL Alemdağ V.D. 843 035 8630

OYAK YATIRIM MENKUL DEĞERLER A.Ş. Büyük Mükellefler V.D. 649 036 9604

** Not: 30.06.2024 dönemine ilişkin finansal raporda yer alan 30.06.2024 tarihi itibariyle finansal durum tabloları, Türk Lirası olarak enflasyonun etkilerini yansıtacak şekilde 30 Haziran 2024 tarihindeki satınalma gücü cinsinden ifade edilmiştir. 31.12.2022 ve 31.12.2023 dönemine ilişkin finansal durum tablosuna ilişkinler veriler ise Türk Lirası olarak enflasyonun etkilerini yansıtacak şekilde 31 Aralık 2023 tarihindeki satınalma gücü cinsinden ifade edilmiştir. Bu yüzdedir ki 30.06.2024 finansal durum verileri ile 31.12.2022 ve 31.12.2023 finansal verileri arasında satın alma gücü farkı bulunmakta olup verilerin yorumlanmasında bu geçiş dönemi farkını gözetilerek kıyaslama yapılmalıdır.*

TF Varlık Kiralama A.Ş. Özet Gelir Tablosu Verileri (TL)*	Sınırlı Bağımsız Denetimden Geçmiş 30/06/2024	Sınırlı Bağımsız Denetimden Geçmiş 30/06/2023	Bağımsız Denetimden Geçmiş 31/12/2023	Bağımsız Denetimden Geçmiş 31/12/2022
Dönem Karı / (Zararı)	**(16.918)**	**(27.220)**	(50.141)	(74.586)

T.C. İSTANBUL TİCARET SİCİL MÜDÜRLÜĞÜ 1923 İSTANBUL TİCARET SİCİL GAZETESİ

26 Eylül 2024

** Not: 30.06.2024 dönemine ilişkin finansal raporda yer alan 30.06.2024 ve 30.06.2023 tarihi itibariyle gelir gider tablosu, Türk Lirası olarak enflasyonun etkilerini yansıtacak şekilde 30 Haziran 2024 tarihindeki satınalma gücü cinsinden ifade edilmiştir. 31.12.2023 ve 31.12.2022 dönemine ilişkin gelir gider tablosuna ilişkinler veriler ise Türk Lirası olarak enflasyonun etkilerini yansıtacak şekilde 31 Aralık 2023 tarihindeki satınalma gücü cinsinden ifade edilmiştir. Bu yüzdedir ki 31.12.2023 ve 31.12.2022 gelir gider verileri ile 30.06.2024 ve 30.06.2024 gelir gider verileri arasında satın alma gücü farkı bulunmakta olup verilerin yorumlanmasında bu geçiş dönemi farkını gözetilerek kıyaslama yapılmalıdır.*

VKŞ'nin aktiflerinde 30/06/2024 tarihi itibarıyla 2023 yıl sonuna göre %9 azalış söz konusudur ve 9,0 milyar TL olarak gerçekleşmiştir.

VKŞ'nin net dönem zararı ise 01/01/2024-30/06/2024 döneminde bir önceki yılın aynı dönemine göre %38 azalarak 16.918 TL olarak gerçekleşmiştir.

VKŞ'nin aktiflerinde 31/12/2023 tarihi itibarıyla 2022 yıl sonuna göre %35 azalış söz konusudur ve 7,9 milyar TL olarak gerçekleşmiştir.

VKŞ'nin net dönem zararı ise 01/01/2023-31/12/2023 döneminde bir önceki yıla göre %33 azalarak 50.141 TL olarak gerçekleşmiştir.

VKŞ, 11/02/2013 tarihinde münhasıran kira sertifikası ihracı amacıyla 50.000 TL sermaye ile kurulmuştur.Kuruluşunun ardından VKŞ aşağıda belirtilen tarih ve tutarlarda yurtiçi ve yurtdışında kira sertifikası ihraçları gerçekleştirmiştir.

Meblağ	Vade	İhraç tarihi	Yurtiçi/ Yurtdışı	Türü	Fon Kullanıcısı
500.000.000 USD	5 Yıl	02/05/2013	Yurtdışı/Nitelikli	%51 Sahip. + %49 Alım-Satıma Dayalı	Banka
100.000.000 TL	6 Ay	20/01/2014	Yurtiçi/Halka Arz	Sahipliğe Dayalı	Banka
7.700.000 TL	2 Yıl	22/01/2014	Yurtiçi / Tahsisli	Sahipliğe Dayalı	Çetin Çivata San. A.Ş. / Çetin Çivata Paz. A.Ş.
23.800.000 TL	3 Yıl	22/01/2014	Yurtiçi/Tahsisli	Sahipliğe Dayalı	Çetin Çivata Paz. A.Ş.
500.000.000 USD	5 Yıl	24/04/2014	Yurtdışı/Nitelikli	% 51 Sahip. + % 49 Alım-Satıma Dayalı	Banka
800.000.000 MYR	5 Yıl	30/06/2014	Yurtdışı/Nitelikli	Alım-Satıma Dayalı	Banka
139.000.000 TL	179 Gün	28/08/2014	Yurtiçi/Halka Arz	Sahipliğe Dayalı	Banka
60.000.000 TL	179 Gün	04/12/2014	Yurtiçi / Nitelikli	Sahipliğe Dayalı	Banka
60.000.000 TL	178 Gün	27/01/2015	Yurtiçi / Nitelikli	Sahipliğe Dayalı	Banka
150.000.000 MYR	5 Yıl	11/02/2015	Yurtdışı / Nitelikli	Alım-Satıma Dayalı	Banka

TÜRKİYE FİNANS KATILIM BANKASI A.Ş. GENEL MÜDÜRLÜK Kısıklı Mah. Alemdağ Caddesi 34768 No:6/3 Ümraniye / İSTANBUL Büyük Mükellefler V.D.: 068 006 3870

TF VARLIK KİRALAMA A.Ş. İnkılap Mah. Şerifali Cad. Türkiye Finans No:6/3 34768 Ümraniye/İSTANBUL Alemdağ V.D. 843 035 8630

OYAK YATIRIM MENKUL DEĞERLER A.Ş. Büyük Mükellefler V.D. 849 003 9604

250.000.000 TL	108 Gün	13/02/2015	Yurtiçi / Tahsisli	Yönetim Sözl. Dayalı	Banka
80.000.000 TL	179 Gün	23/02/2015	Yurtiçi/ Halka Arz	Sahipliğe Dayalı	Banka
210.000.000 MYR	5 Yıl	21/05/2015	Yurtdışı / Nitelikli	Alım-Satıma Dayalı	Banka
80.000.000 TL	179 Gün	01/06/2015	Yurtiçi / Nitelikli	Sahipliğe Dayalı	Banka
100.000.000 TL	93 Gün	03/06/2015	Yurtiçi / Tahsisli	Yönetim Sözl. Dayalı	Banka
75.000.000 TL	179 Gün	26/06/2015	Yurtiçi / Nitelikli	Sahipliğe Dayalı	Banka
80.000.000 TL	179 Gün	24/07/2015	Yurtiçi / Nitelikli	Yönetim Sözl. Dayalı	Banka
100.000.000 TL	178 Gün	21/08/2015	Yurtiçi/Halka Arz	Yönetim Sözl. Dayalı	Banka
150.000.000 TL	179 Gün	27/11/2015	Yurtiçi/Halka Arz	Yönetim Sözl. Dayalı	Banka
75.000.000 TL	178 Gün	22/12/2015	Yurtiçi / Nitelikli	Sahipliğe Dayalı	Banka
100.000.000 TL	178 Gün	19/01/2016	Yurtiçi / Nitelikli	Sahipliğe Dayalı	Banka
100.000.000 TL	179 Gün	15/02/2016	Yurtiçi/Halka Arz	Yönetim Sözl. Dayalı	Banka
70.000.000 TL	179 Gün	11/04/2016	Yurtiçi / Nitelikli	Yönetim Sözl. Dayalı	Banka
150.000.000 TL	178 Gün	24/05/2016	Yurtiçi/Halka Arz	Yönetim Sözl. Dayalı	Banka
125.000.000 TL	179 Gün	17/06/2016	Yurtiçi/Nitelikli	Yönetim Sözl. Dayalı	Banka
100.000.000 TL	179 Gün	15/07/2016	Yurtiçi/Nitelikli	Sahipliğe Dayalı	Banka
100.000.000 TL	171 Gün	30/09/2016	Yurtiçi/Halka Arz	Yönetim Sözl. Dayalı	Banka
70.000.000 TL	179 Gün	21/10/2016	Yurtiçi/ Nitelikli	Yönetim Sözl. Dayalı	Banka
100.000.000 TL	179 Gün	14/11/2016	Yurtiçi/Halka Arz	Yönetim Sözl. Dayalı	Banka
70.000.000 TL	178 Gün	13/12/2016	Yurtiçi/ Nitelikli	Yönetim Sözl. Dayalı	Banka
100.000.000 TL	178 Gün	10/01/2017	Yurtiçi/ Nitelikli	Yönetim Sözl. Dayalı	Banka
50.000.000 TL	179 Gün	20/02/2017	Yurtiçi/Halka Arz	Sahipliğe Dayalı	Banka
80.000.000 TL	179 Gün	20/03/2017	Yurtiçi/Halka Arz	Yönetim Sözl. Dayalı	Banka
80.000.000 TL	178 Gün	18/04/2017	Yurtiçi/Nitelikli	Yönetim Sözl. Dayalı	Banka
100.000.000 TL	178 Gün	12/05/2017	Yurtiçi/Halka Arz	Yönetim Sözl. Dayalı	Banka
48.000.000 TL	133 Gün	02/06/2017	Yurtiçi/Nitelikli	Yönetim Sözl. Dayalı	Banka
70.000.000 TL	175 Gün	09/06/2017	Yurtiçi/Nitelikli	Yönetim Sözl. Dayalı	Banka
100.000.000 TL	179 Gün	07/07/2017	Yurtiçi/Halka Arz	Yönetim Sözl. Dayalı	Banka
80.000.000 TL	175 Gün	18/08/2017	Yurtiçi/Halka Arz	Yönetim Sözl. Dayalı	Banka
125.000.000 TL	175 Gün	15/09/2017	Yurtiçi/Halka Arz	Yönetim Sözl. Dayalı	Banka
120.000.000 TL	175 Gün	13/10/2017	Yurtiçi/Halka Arz	Yönetim Sözl. Dayalı	Banka
85.000.000 TL	175 Gün	13/10/2017	Yurtiçi/Nitelikli	Yönetim Sözl. Dayalı	Banka
150.000.000 TL	175 Gün	06/11/2017	Yurtiçi/Halka Arz	Yönetim Sözl. Dayalı	Banka
70.000.000 TL	179 Gün	01/12/2017	Yurtiçi/Halka Arz	Yönetim Sözl. Dayalı	Banka
150.000.000 TL	175 Gün	02/01/2018	Yurtiçi/Halka Arz	Yönetim Sözl. Dayalı	Banka
150.000.000 TL	174 Gün	09/02/2018	Yurtiçi/Halka Arz	Yönetim Sözl. Dayalı	Banka
50.000.000 TL	212 Gün	28/02/2018	Yurtiçi/Nitelikli	Yönetim Sözl. Dayalı	Banka
200.000.000 TL	178 Gün	09/03/2018	Yurtiçi/Halka Arz	Yönetim Sözl. Dayalı	Banka
120.000.000 TL	175 Gün	06/04/2018	Yurtiçi/Halka Arz	Yönetim Sözl. Dayalı	Banka
98.100.000 TL	343 Gün	06/04/2018	Yurtiçi/Nitelikli	Yönetim Sözl. Dayalı	Banka

26 Eylül 2024

T.C. İSTANBUL DEFTERDARLIĞI 1923 DEFTER İTASABI

TÜRKİYE FİNANS KATILIM BANKASI A.Ş. GENEL MÜDÜRLÜK Genlemeg Mah. Mahallesi Sokullu Caddesi 34768 No:6/3 Ümraniye / İSTANBUL Büyük Mükellefler V.D. / 068 006 3870

TF VARLIK KİRALAMA A.Ş. İnkılap Mah. Sokullu Cad. Türkiye Finans No:6/5 34768 Ümraniye/İSTANBUL Alemdağ V.D. 843 035 6630

OYAK YATIRIM MENKUL DEĞERLER A.Ş. Büyük Mükellefler V.D.

160.000.000 TL	175 Gün	30/04/2018	Yurtiçi/Halka Arz	Yönetim Sözl. Dayalı	Banka
70.000.000 TL	174 Gün	11/05/2018	Yurtiçi/Nitelikli	Yönetim Sözl. Dayalı	Banka
100.000.000 TL	178 Gün	29/05/2018	Yurtiçi/Halka Arz	Yönetim Sözl. Dayalı	Banka
130.000.000 TL	175 Gün	26/06/2018	Yurtiçi/Halka Arz	Yönetim Sözl. Dayalı	Banka
90.000.000 TL	175 Gün	03/07/2018	Yurtiçi/Nitelikli	Yönetim Sözl. Dayalı	Banka
100.000.000 TL	78 Gün	12/07/2018	Yurtiçi/Nitelikli	Yönetim Sözl. Dayalı	Banka
200.000.000 TL	81 Gün	02/08/2018	Yurtiçi/Halka Arz	Yönetim Sözl. Dayalı	Banka
170.000.000 TL	81 Gün	03/09/2018	Yurtiçi/Halka Arz	Yönetim Sözl. Dayalı	Banka
200.000.000 TL	92 Gün	24/09/2018	Yurtiçi/Nitelikli	Yönetim Sözl. Dayalı	Banka
270.000.000 TL	119 Gün	28/09/2018	Yurtiçi/Halka Arz	Yönetim Sözl. Dayalı	Banka
200.000.000 TL	99 Gün	11/10/2018	Yurtiçi/Nitelikli	Yönetim Sözl. Dayalı	Banka
440.000.000 TL	95 Gün	22/10/2018	Yurtiçi/Halka Arz	Yönetim Sözl. Dayalı	Banka
200.000.000 TL	105 Gün	01/11/2018	Yurtiçi/Nitelikli	Yönetim Sözl. Dayalı	Banka
140.000.000 TL	140 Gün	15/11/2018	Yurtiçi/Nitelikli	Yönetim Sözl. Dayalı	Banka
350.000.000 TL	97 Gün	23/11/2018	Yurtiçi/Halka Arz	Yönetim Sözl. Dayalı	Banka
340.000.000 TL	94 Gün	18/12/2018	Yurtiçi/Halka Arz	Yönetim Sözl. Dayalı	Banka
350.000.000 TL	80 Gün	25/12/2018	Yurtiçi/Nitelikli	Yönetim Sözl. Dayalı	Banka
230.000.000 TL	76 Gün	18/01/2019	Yurtiçi/Nitelikli	Yönetim Sözl. Dayalı	Banka
800.000.000 TL	90 Gün	25/01/2019	Yurtiçi/Halka Arz	Yönetim Sözl. Dayalı	Banka
300.000.000 TL	89 Gün	14/02/2019	Yurtiçi/Nitelikli	Yönetim Sözl. Dayalı	Banka
350.000.000 TL	83 Gün	28/02/2019	Yurtiçi/Halka Arz	Yönetim Sözl. Dayalı	Banka
350.000.000 TL	90 Gün	15/03/2019	Yurtiçi/Nitelikli	Yönetim Sözl. Dayalı	Banka
480.000.000 TL	91 Gün	22/03/2019	Yurtiçi/Halka Arz	Yönetim Sözl. Dayalı	Banka
150.000.000 TL	105 Gün	04/04/2019	Yurtiçi/Nitelikli	Yönetim Sözl. Dayalı	Banka
800.000.000 TL	95 Gün	25/04/2019	Yurtiçi/Halka Arz	Yönetim Sözl. Dayalı	Banka
300.000.000 TL	85 Gün	14/05/2019	Yurtiçi/Nitelikli	Yönetim Sözl. Dayalı	Banka
500.000.000 TL	90 Gün	22/05/2019	Yurtiçi/Halka Arz	Yönetim Sözl. Dayalı	Banka
350.000.000 TL	55 Gün	13/06/2019	Yurtiçi/Nitelikli	Yönetim Sözl. Dayalı	Banka
230.000.000 TL	91 Gün	21/06/2019	Yurtiçi/Halka Arz	Yönetim Sözl. Dayalı	Banka
250.000.000 TL	179 Gün	21/06/2019	Yurtiçi/Halka Arz	Yönetim Sözl. Dayalı	Banka
150.000.000 TL	60 Gün	18/07/2019	Yurtiçi/Nitelikli	Yönetim Sözl. Dayalı	Banka
150.000.000 TL	179 Gün	29/07/2019	Yurtiçi/Halka Arz	Yönetim Sözl. Dayalı	Banka
650.000.000 TL	91 Gün	29/07/2019	Yurtiçi/Halka Arz	Yönetim Sözl. Dayalı	Banka
500.000.000 TL	61 Gün	07/08/2019	Yurtiçi/Nitelikli	Yönetim Sözl. Dayalı	Banka
400.000.000 TL	87 Gün	20/08/2019	Yurtiçi/Halka Arz	Yönetim Sözl. Dayalı	Banka
150.000.000 TL	88 Gün	20/09/2019	Yurtiçi/Halka Arz	Yönetim Sözl. Dayalı	Banka
200.000.000 TL	60 Gün	07/10/2019	Yurtiçi/Nitelikli	Yönetim Sözl. Dayalı	Banka
450.000.000 TL	88 Gün	28/10/2019	Yurtiçi/Halka Arz	Yönetim Sözl. Dayalı	Banka
200.000.000 TL	94 Gün	15/11/2019	Yurtiçi/Halka Arz	Yönetim Sözl. Dayalı	Banka
200.000.000 TL	60 Gün	06/12/2019	Yurtiçi/Nitelikli	Yönetim Sözl. Dayalı	Banka

26 Eylül 2024

T.C. İSTANBUL TİCARET SANAYİ ODASI

TÜRKİYE FİNANS KATILIM BANKASI A.Ş. GENEL MÜDÜRLÜK Gülbahar Mah. Büyükdere Caddesi 34768 No:6/3 Ümraniye İSTANBUL Büyük Mükellefler V.D.: 038 006 3870

TR VARLIK KİRALAMA A.Ş. İnkılap Mah. Serdivan Cad. Türkiye Finans No:6/5 34768 Ümraniye İSTANBUL Alemdağ V.D. 842 035 6630

OYAK YATIRIM MENKUL DEĞERLER A.Ş. Büyük Mükellefler V.D. 649 003 9604

150.000.000 TL	90 Gün	17/12/2019	Yurtiçi/Halka Arz	Yönetim Sözl. Dayalı	Banka
150.000.000 TL	178 Gün	17/12/2019	Yurtiçi/Halka Arz	Yönetim Sözl. Dayalı	Banka
250.000.000 TL	84 Gün	24/01/2020	Yurtiçi/Nitelikli	Yönetim Sözl. Dayalı	Banka
150.000.000 TL	73 Gün	04/02/2020	Yurtiçi/Nitelikli	Yönetim Sözl. Dayalı	Banka
150.000.000 TL	88 Gün	17/02/2020	Yurtiçi/Nitelikli	Yönetim Sözl. Dayalı	Banka
150.000.000 TL	88 Gün	16/03/2020	Yurtiçi/Nitelikli	Yönetim Sözl. Dayalı	Banka
400.000.000 TL	96 Gün	17/04/2020	Yurtiçi/Nitelikli	Yönetim Sözl. Dayalı	Banka
150.000.000 TL	179 Gün	11/05/2020	Yurtiçi/Halka Arz	Yönetim Sözl. Dayalı	Banka
400.000.000 TL	68 Gün	15/05/2020	Yurtiçi/Nitelikli	Yönetim Sözl. Dayalı	Banka
200.000.000 TL	70 Gün	28/05/2020	Yurtiçi/Nitelikli	Yönetim Sözl. Dayalı	Banka
100.000.000 TL	179 Gün	08/06/2020	Yurtiçi/Halka Arz	Yönetim Sözl. Dayalı	Banka
450.000.000 TL	210 Gün	12/06/2020	Yurtiçi/Nitelikli	Yönetim Sözl. Dayalı	Banka
500.000.000 TL	62 Gün	22/07/2020	Yurtiçi/Nitelikli	Yönetim Sözl. Dayalı	Banka
300.000.000 TL	70 Gün	06/08/2020	Yurtiçi/Nitelikli	Yönetim Sözl. Dayalı	Banka
500.000.000 TL	210 Gün	02/09/2020	Yurtiçi/Nitelikli	Yönetim Sözl. Dayalı	Banka
450.000.000 TL	212 Gün	09/09/2020	Yurtiçi/Halka Arz	Yönetim Sözl. Dayalı	Banka
500.000.000 TL	73 Gün	22/09/2020	Yurtiçi/Nitelikli	Yönetim Sözl. Dayalı	Banka
500.000.000 TL	77 Gün	30/09/2020	Yurtiçi/Nitelikli	Yönetim Sözl. Dayalı	Banka
500.000.000 TL	194 Gün	09/10/2020	Yurtiçi/Nitelikli	Yönetim Sözl. Dayalı	Banka
800.000.000 TL	222 Gün	15/10/2020	Yurtiçi/Halka Arz	Yönetim Sözl. Dayalı	Banka
200.000.000 TL	75 Gün	04/12/2020	Yurtiçi/Nitelikli	Yönetim Sözl. Dayalı	Banka
400.000.000 TL	96 Gün	11/12/2020	Yurtiçi/Nitelikli	Yönetim Sözl. Dayalı	Banka
500.000.000 TL	140 Gün	16/12/2020	Yurtiçi/Nitelikli	Yönetim Sözl. Dayalı	Banka
650.000.000 TL	75 Gün	08/01/2021	Yurtiçi/Nitelikli	Yönetim Sözl. Dayalı	Banka
700.000.000 TL	180 Gün	29/01/2021	Yurtiçi/Halka Arz	Yönetim Sözl. Dayalı	Banka
300.000.000 TL	77 Gün	17/02/2021	Yurtiçi/Nitelikli	Yönetim Sözl. Dayalı	Banka
700.000.000 TL	177 Gün	03/03/2021	Yurtiçi/Halka Arz	Yönetim Sözl. Dayalı	Banka
200.000.000 TL	84 Gün	17/03/2021	Yurtiçi/Nitelikli	Yönetim Sözl. Dayalı	Banka
600.000.000 TL	77 Gün	24/03/2021	Yurtiçi/Nitelikli	Yönetim Sözl. Dayalı	Banka
500.000.000 TL	84 Gün	31/03/2021	Yurtiçi/Nitelikli	Yönetim Sözl. Dayalı	Banka
1.000.000.000 TL	178 Gün	02/04/2021	Yurtiçi/Halka Arz	Yönetim Sözl. Dayalı	Banka
750.000.000 TL	75 Gün	09/04/2021	Yurtiçi/Nitelikli	Yönetim Sözl. Dayalı	Banka
300.000.000 TL	70 Gün	21/04/2021	Yurtiçi/Nitelikli	Yönetim Sözl. Dayalı	Banka
500.000.000 TL	58 Gün	05/05/2021	Yurtiçi/Nitelikli	Yönetim Sözl. Dayalı	Banka
700.000.000 TL	108 Gün	21/05/2021	Yurtiçi/Halka Arz	Yönetim Sözl. Dayalı	Banka
600.000.000 TL	77 Gün	09/06/2021	Yurtiçi/Nitelikli	Yönetim Sözl. Dayalı	Banka
700.000.000 TL	63 Gün	23/06/2021	Yurtiçi/Nitelikli	Yönetim Sözl. Dayalı	Banka
800.000.000 TL	72 Gün	30/06/2021	Yurtiçi/Nitelikli	Yönetim Sözl. Dayalı	Banka
500.000.000 TL	172 Gün	26/07/2021	Yurtiçi/Halka Arz	Yönetim Sözl. Dayalı	Banka
500.000.000 TL	158 Gün	09/08/2021	Yurtiçi/Halka Arz	Yönetim Sözl. Dayalı	Banka

26 Eylül 2024

Hizmete Özel / Restricted
TÜRKİYE FİNANS KATILIM BANKASI A.Ş.
GENEL MÜDÜRLÜK
Kısıklı Mah. / Kısıklı
İnkılap Mahallesi Sokullu Caddesi
34768 No:6/3 Ümraniye / İSTANBUL
Büyük Mükellefler V.D./ 068 006 3870

TF VARLIK KİRALAMA A.Ş.
İnkılap Mah. Sokullu Cad. Türkiye Finans
No:6/5 34768 Ümraniye/İSTANBUL
Alemdağ V.D. 843 035 6635

OYAK YATIRIM
MENKUL DEĞERLER A.S.
Ayazağa Mah. Kemerburgaz Cd. No:1 İstanbul Park
Sitesi 75. Blok Kat: 11, 12, 13 Kat: 19 Ayazağa / İST.
Tel: 0212 319 [illegible] Fax: 0212 [illegible] 99
Mersis No: 0649 0039 6000 0014
Büyük Mükellefler V.D. 649 [illegible] 604

1.300.000.000 TL	89 Gün	25/08/2021	Yurtiçi/Nitelikli	Yönetim Sözl. Dayalı	Banka
600.000.000 TL	207 Gün	27/08/2021	Yurtiçi/Halka Arz	Yönetim Sözl. Dayalı	Banka
850.000.000 TL	101 Gün	10/09/2021	Yurtiçi/Nitelikli	Yönetim Sözl. Dayalı	Banka
500.000.000 TL	171 Gün	19/10/2021	Yurtiçi/Halka Arz	Yönetim Sözl. Dayalı	Banka
1.300.000.000 TL	65 Gün	22/11/2021	Yurtiçi/Nitelikli	Yönetim Sözl. Dayalı	Banka
600.000.000 TL	65 Gün	20/12/2021	Yurtiçi/Nitelikli	Yönetim Sözl. Dayalı	Banka
400.000.000 TL	145 Gün	14/01/2022	Yurtiçi/Halka Arz	Yönetim Sözl. Dayalı	Banka
100.000.000 TL	48 Gün	20/01/2022	Yurtiçi/Nitelikli	Yönetim Sözl. Dayalı	Banka
400.000.000 TL	258 Gün	20/01/2022	Yurtiçi/Nitelikli	Yönetim Sözl. Dayalı	Banka
450.000.000 TL	63 Gün	26/01/2022	Yurtiçi/Nitelikli	Yönetim Sözl. Dayalı	Banka
350.000.000 TL	140 Gün	11/02/2022	Yurtiçi/Halka Arz	Yönetim Sözl. Dayalı	Banka
200.000.000 TL	63 Gün	23/02/2022	Yurtiçi/Nitelikli	Yönetim Sözl. Dayalı	Banka
100.000.000 TL	63 Gün	09/03/2022	Yurtiçi/Nitelikli	Yönetim Sözl. Dayalı	Banka
400.000.000 TL	63 Gün	30/03/2022	Yurtiçi/Nitelikli	Yönetim Sözl. Dayalı	Banka
400.000.000 TL	159 Gün	22/04/2022	Yurtiçi/Halka Arz	Yönetim Sözl. Dayalı	Banka
200.000.000 TL	63 Gün	27/04/2022	Yurtiçi/Nitelikli	Yönetim Sözl. Dayalı	Banka
350.000.000 TL	168 Gün	18/05/2022	Yurtiçi/Halka Arz	Yönetim Sözl. Dayalı	Banka
400.000.000 TL	56 Gün	01/06/2022	Yurtiçi/Nitelikli	Yönetim Sözl. Dayalı	Banka
700.000.000 TL	40 Gün	17/06/2022	Yurtiçi/Nitelikli	Yönetim Sözl. Dayalı	Banka
500.000.000 TL	66 Gün	17/06/2022	Yurtiçi/Nitelikli	Yönetim Sözl. Dayalı	Banka
500.000.000 TL	40 Gün	22/06/2022	Yurtiçi/Nitelikli	Yönetim Sözl. Dayalı	Banka
500.000.000 TL	203 Gün	22/06/2022	Yurtiçi/Nitelikli	Yönetim Sözl. Dayalı	Banka
1.000.000.000 TL	208 Gün	01/07/2022	Yurtiçi/Halka Arz	Yönetim Sözl. Dayalı	Banka
1.000.000.000 TL	44 Gün	27/07/2022	Yurtiçi/Nitelikli	Yönetim Sözl. Dayalı	Banka
750.000.000 TL	58 Gün	01/08/2022	Yurtiçi/Nitelikli	Yönetim Sözl. Dayalı	Banka
350.000.000 TL	201 Gün	12/08/2022	Yurtiçi/Halka Arz	Yönetim Sözl. Dayalı	Banka
500.000.000 TL	65 Gün	22/08/2022	Yurtiçi/Nitelikli	Yönetim Sözl. Dayalı	Banka
600.000.000 TL	63 Gün	09/09/2022	Yurtiçi/Nitelikli	Yönetim Sözl. Dayalı	Banka
500.000.000 TL	51 Gün	28/09/2022	Yurtiçi/Nitelikli	Yönetim Sözl. Dayalı	Banka
305.000.000 TL	84 Gün	05/10/2022	Yurtiçi/Nitelikli	Yönetim Sözl. Dayalı	Banka
200.000.000 TL	49 Gün	26/10/2022	Yurtiçi/Nitelikli	Yönetim Sözl. Dayalı	Banka
1.200.000.000 TL	355 Gün	18/11/2022	Yurtiçi/Nitelikli	Yönetim Sözl. Dayalı	Banka
1.000.000.000 TL	224 Gün	30/11/2022	Yurtiçi/Halka Arz	Yönetim Sözl. Dayalı	Banka
1.000.000.000 TL	343 Gün	07/12/2022	Yurtiçi/Nitelikli	Yönetim Sözl. Dayalı	Banka
1.100.000.000 TL	357 Gün	14/12/2022	Yurtiçi/Nitelikli	Yönetim Sözl. Dayalı	Banka
1.000.000.000 TL	349 Gün	28/12/2022	Yurtiçi/Nitelikli	Yönetim Sözl. Dayalı	Banka
1.000.000.000 TL	351 Gün	11/01/2023	Yurtiçi/Nitelikli	Yönetim Sözl. Dayalı	Banka
500.000.000 TL	203 Gün	25/01/2023	Yurtiçi/Halka Arz	Yönetim Sözl. Dayalı	Banka
500.000.000 TL	217 Gün	07/06/2023	Yurtiçi/Halka Arz	Yönetim Sözl. Dayalı	Banka
1.000.000.000 TL	215 Gün	07/07/2023	Yurtiçi/Halka Arz	Yönetim Sözl. Dayalı	Banka

26 Eylül 2024

T.C.

TÜRKİYE FİNANS KATILIM BANKASI A.Ş.
İnkılap Mah. Sakıllu Cad. No:6/3 Ümraniye/İSTANBUL
Büyük Mükelleler V.D.: 068 006 3870

TF VARLIK KİRALAMA A.Ş.
İnkılap Mah. Sakıllu Cad. Türkiye Finans
No:6/5 34768 Ümraniye/İSTANBUL
Alemdağ V.D. 848 035 8530

OYAK YATIRIM MENKUL DEĞERLER A.Ş.
Büyük Mükelleler V.D. 649 003 9604

1.200.000.000 TL	359 Gün	08/11/2023	Yurtiçi/Nitelikli	Yönetim Sözl. Dayalı	Banka
1.000.000.000 TL	336 Gün	15/11/2023	Yurtiçi/Nitelikli	Yönetim Sözl. Dayalı	Banka
1.000.000.000 TL	350 Gün	29/11/2023	Yurtiçi/Nitelikli	Yönetim Sözl. Dayalı	Banka
1.000.000.000 TL	303 Gün	04/12/2023	Yurtiçi/Nitelikli	Yönetim Sözl. Dayalı	Banka
1.000.000.000 TL	287 Gün	06/12/2023	Yurtiçi/Nitelikli	Yönetim Sözl. Dayalı	Banka
1.000.000.000 TL	178 Gün	08/12/2023	Yurtiçi/Halka Arz	Yönetim Sözl. Dayalı	Banka
1.000.000.000 TL	187 Gün	05/01/2024	Yurtiçi/Halka Arz	Yönetim Sözl. Dayalı	Banka
1.000.000.000 TL	188 Gün	02/05/2024	Yurtiçi/Halka Arz	Yönetim Sözl. Dayalı	Banka
1.000.000.000 TL	198 Gün	03/06/2024	Yurtiçi/Halka Arz	Yönetim Sözl. Dayalı	Banka
500.000.000 TL	**98 Gün**	**03.07.2024**	**Yurtiçi/Nitelikli**	**Yönetim Sözl. Dayalı**	**Banka**
1.000.000.000 TL	**355 Gün**	**24.07.2024**	**Yurtiçi/Nitelikli**	**Yönetim Sözl. Dayalı**	**Banka**
1.000.000.000 TL	**357 Gün**	**18.09.2024**	**Yurtiçi/Nitelikli**	**Yönetim Sözl. Dayalı**	**Banka**

26 Eylül 2024

VKŞ tarafından gerçekleştirilen kira sertifikası ihraçlarının iki tanesinde Türkiye Finans yatırımcı sıfatıyla, diğerlerinde ise fon kullanıcısı sıfatıyla yer almıştır. Türkiye Finans'ın yatırımcı olduğu ihraçlar yukarıdaki listede görülen 22/01/2014 tarihinde 2 ve 3 yıl vadeli olarak ihraç edilen kira sertifikalarıdır (ISIN: TRDTFVK11614 ve TRDTFVK11713).

ESKİ ŞEKİL

13.1 Fon kullanıcısı ve ihraççının Kurulun muhasebe/finansal raporlama standartları uyarınca hazırlanan ve ihraççı bilgi dokümanında yer alması gereken finansal tabloları ile bunlara ilişkin bağımsız denetim raporları:

Türkiye Finans'ın 01/01/2022-31/12/2022 (09/02/2023 tarihinde KAP'ta ilan edilmiştir) hesap dönemine ait bağımsız denetimden geçmiş konsolide finansal tabloları ve bağımsız denetim raporu ve 01/01/2023-31/12/2023 (15/02/2024 tarihinde KAP'ta ilan edilmiştir) hesap dönemine ait bağımsız denetimden geçmiş konsolide finansal tabloları ve bağımsız denetim raporu www.turkiyefinans.com.tr'de ve KAP'ta yer almaktadır.

VKŞ'nin 01/01/2022-31/12/2022 (08/02/2023 tarihinde KAP'ta ilan edilmiştir) hesap dönemine ait bağımsız denetimden geçmiş solo finansal tabloları ve bağımsız denetim raporu ve 01/01/2023-31/12/2023 (13/02/2024 tarihinde KAP'ta ilan edilmiştir) hesap dönemine ait bağımsız denetimden geçmiş solo finansal tabloları ve bağımsız denetim raporu www.tfvarlikkiralama.com.tr'de ve KAP'ta yer almaktadır.

YENİ ŞEKİL

13.1 Fon kullanıcısı ve ihraççının Kurulun muhasebe/finansal raporlama standartları uyarınca hazırlanan ve ihraççı bilgi dokümanında yer alması gereken finansal tabloları ile bunlara ilişkin bağımsız denetim raporları:

Türkiye Finans'ın 01/01/2022-31/12/2022 (09/02/2023 tarihinde KAP'ta ilan edilmiştir) hesap dönemine ait bağımsız denetimden geçmiş konsolide finansal tabloları ve bağımsız denetim raporu ve 01/01/2023-31/12/2023 (15/02/2024 tarihinde KAP'ta ilan edilmiştir) hesap dönemine ait bağımsız denetimden geçmiş konsolide finansal tabloları **ve bağımsız denetim raporu ve 01/01/2024-30/06/2024 09/08/2024 tarihinde KAP'da ilan edilmiştir) hesap**

TÜRKİYE FİNANS KATILIM BANKASI A.Ş. GENEL MÜDÜRLÜĞÜ İnkılap Mah. Sokullu Caddesi No:6/3 Ümraniye/İSTANBUL Büyük Mükellefler V.D.: 068 006 3870

TF VARLIK KİRALAMA A.Ş. İnkılap Mah. Sokullu Cad. Türkiye Finans No:6/5 34768 Ümraniye/İSTANBUL Aldındağ V.D. 843 035 8630

OYAK YATIRIM MENKUL DEĞERLER A.Ş. Büyük Mükellefler V.D. 649 003 9604

dönemine ait sınırlı bağımsız denetimden geçmiş konsolide finansal tabloları ve bağımsız denetim raporu www.turkiyefinans.com.tr'de ve KAP'ta yer almaktadır.

VKŞ'nin 01/01/2022-31/12/2022 (08/02/2023 tarihinde KAP'ta ilan edilmiştir) hesap dönemine ait bağımsız denetimden geçmiş solo finansal tabloları ve bağımsız denetim raporu **ve 01/01/2023-31/12/2023 (13/02/2024 tarihinde KAP'ta ilan edilmiştir) hesap dönemine ait bağımsız denetimden geçmiş solo finansal tabloları ve bağımsız denetim raporu ve 01/01/2024-30/06/2024 (15/08/2024 tarihinde KAP'da ilan edilmiştir) hesap dönemine ait sınırlı bağımsız denetimden geçmiş solo finansal tabloları ve bağımsız denetim raporu** www.tfvarlikkiralama.com.tr'de ve KAP'ta yer almaktadır.

ESKİ ŞEKİL

13.2 İhraççı bilgi dokümanında yer alması gereken finansal tablo dönemlerinde bağımsız denetimi gerçekleştiren kuruluşların unvanları, bağımsız denetim görüşü ve denetim kuruluşunun/sorumlu ortak başdenetçinin değişmiş olması halinde nedenleri hakkında bilgi:

26 Eylül 2024

Fon Kullanıcısı için:

Hesap Dönemi	Bağımsız Denetim Şirketi	Denetim Türü	Sorumlu Ortak/ BaşDenetçi	Görüş
01/01/2023-31/12/2023	KPMG Bağımsız Denetim ve Serbest Muhasebeci Mali Müşavirlik A.Ş.	Bağımsız Denetim	Alper Güvenç	Olumlu
01/01/2022-31/12/2022	KPMG Bağımsız Denetim ve Serbest Muhasebeci Mali Müşavirlik A.Ş.	Bağımsız Denetim	Alper Güvenç	Olumlu

İhraççı için:

Hesap Dönemi	Bağımsız Denetim Şirketi	Denetim Türü	Sorumlu Ortak/ BaşDenetçi	Görüş
01/01/2023-31/12/2023	KPMG Bağımsız Denetim ve Serbest Muhasebeci Mali Müşavirlik A.Ş.	Bağımsız Denetim	Alper Güvenç	Olumlu
01/01/2022-31/12/2022	KPMG Bağımsız Denetim ve Serbest Muhasebeci Mali Müşavirlik A.Ş.	Bağımsız Denetim	Alper Güvenç	Olumlu

Türkiye Finans ve VKŞ'nin 01/01/2022 – 31/12/2022 dönemi için finansal tablolarının incelenmesi ve bağımsız denetimini KPMG Bağımsız Denetim ve Serbest Muhasebeci Mali Müşavirlik A.Ş.yerine getirmektedir ve sorumlu denetçi Alper Güvenç'tir.

Türkiye Finans ve VKŞ'nin 01/01/2023 – 31/12/2023 dönemi için finansal tablolarının incelenmesi ve bağımsız denetimini KPMG Bağımsız Denetim ve Serbest Muhasebeci Mali Müşavirlik A.Ş.yerine getirmektedir ve sorumlu denetçi Alper Güvenç'tir.

YENİ ŞEKİL

TÜRKİYE FİNANS KATILIM BANKASI A.Ş. Büyük Mükelleflerin V.D.: 088 006 3870

TF VARLIK KİRALAMA A.Ş. Alemdağ V.D. 343 0[illegible]

DOYAK YATIRIM MENKUL DEĞERLER A.Ş. Büyük Mükelleflerin V.D. 642 [illegible]

13.2 İhraççı bilgi dokümanında yer alması gereken finansal tablo dönemlerinde bağımsız denetimi gerçekleştiren kuruluşların unvanları, bağımsız denetim görüşü ve denetim kuruluşunun/sorumlu ortak başdenetçinin değişmiş olması halinde nedenleri hakkında bilgi:

Fon Kullanıcısı için:

Hesap Dönemi	Bağımsız Denetim Şirketi	Denetim Türü	Sorumlu Ortak/ BaşDenetçi	Görüş
01/01/2024-30/06/2024	**DRT Bağımsız Denetim ve Serbest Muhasebeci Mali Müşavirlik A.Ş.**	**Bağımsız Denetim**	**Sunay Anıktar**	**Olumlu**
01/01/2023-31/12/2023	KPMG Bağımsız Denetim ve Serbest Muhasebeci Mali Müşavirlik A.Ş.	Bağımsız Denetim	Alper Güvenç	Olumlu
01/01/2022-31/12/2022	KPMG Bağımsız Denetim ve Serbest Muhasebeci Mali Müşavirlik A.Ş.	Bağımsız Denetim	Alper Güvenç	Olumlu

İhraççı için:

Hesap Dönemi	Bağımsız Denetim Şirketi	Denetim Türü	Sorumlu Ortak/ BaşDenetçi	Görüş
01/01/2024-30/06/2024	**DRT Bağımsız Denetim ve Serbest Muhasebeci Mali Müşavirlik A.Ş.**	**Bağımsız Denetim**	**Sunay Anıktar**	**Olumlu**
01/01/2023-31/12/2023	KPMG Bağımsız Denetim ve Serbest Muhasebeci Mali Müşavirlik A.Ş.	Bağımsız Denetim	Alper Güvenç	Olumlu
01/01/2022-31/12/2022	KPMG Bağımsız Denetim ve Serbest Muhasebeci Mali Müşavirlik A.Ş.	Bağımsız Denetim	Alper Güvenç	Olumlu

Türkiye Finans ve VKŞ'nin 01/01/2024 – 30/06/2024 dönemi için finansal tablolarının incelenmesi ve bağımsız denetimini DRT Bağımsız Denetim ve Serbest Muhasebeci Mali Müşavirlik A.Ş.yerine getirmektedir ve sorumlu denetçi Sunay Anıktar'dır.

Türkiye Finans ve VKŞ'nin 01/01/2023 – 31/12/2023 dönemi için finansal tablolarının incelenmesi ve bağımsız denetimini KPMG Bağımsız Denetim ve Serbest Muhasebeci Mali Müşavirlik A.Ş.yerine getirmektedir ve sorumlu denetçi Alper Güvenç'tir.

Türkiye Finans ve VKŞ'nin 01/01/2022 – 31/12/2022 dönemi için finansal tablolarının incelenmesi ve bağımsız denetimini KPMG Bağımsız Denetim ve Serbest Muhasebeci Mali Müşavirlik A.Ş.yerine getirmektedir ve sorumlu denetçi Alper Güvenç'tir.

ESKİ ŞEKİL

14.1 Sermaye hakkında bilgiler:

Fon Kullanıcısı'nın mevcut sermayesi hakkında bilgi:

26 Eylül 2024

T.C. İSTANBUL TİCARET SICİL MÜDÜRLÜĞÜ

TÜRKİYE FİNANS KATILIM BANKASI A.Ş. GENEL MÜDÜRLÜK İnönü Mah. Prof. Sıddık Sami Onar Caddesi 34768 No:6/3 Ümraniye / İSTANBUL Büyük Mükelleflerin V.D.: 066 006 3870

TF VARLIK KİRALAMA A.Ş. İnkılap Mah. Sokullu Cad. Türkiye Finans No:6/5 34768 Ümraniye/İSTANBUL Alemdağ V.D. 393 035 8630

OYAK YATIRIM MENKUL DEĞERLER A.Ş. Büyük Mükelleflerin V.D.

Fon Kullanıcısı esas sermaye sisteminde olup, ~~31/12/2023~~ sonu itibarıyla ödenmiş sermayesi aşağıda belirtilmiştir.

Ödenmiş Sermaye Tutarı: 2.600.000.000 TL

İhraççının mevcut sermayesi hakkında bilgi:

İhraççı esas sermaye sisteminde olup, ~~31/12/2023~~ sonu itibarıyla ödenmiş sermayesi aşağıda belirtilmiştir.

Ödenmiş Sermaye Tutarı: 50.000 TL

YENİ ŞEKİL

14.1 Sermaye hakkında bilgiler:

Fon Kullanıcısı'nın mevcut sermayesi hakkında bilgi:

Fon Kullanıcısı esas sermaye sisteminde olup, **30/06/2024** sonu itibarıyla ödenmiş sermayesi aşağıda belirtilmiştir.

Ödenmiş Sermaye Tutarı: 2.600.000.000 TL

İhraççının mevcut sermayesi hakkında bilgi:

İhraççı esas sermaye sisteminde olup, **30/06/2024** sonu itibarıyla ödenmiş sermayesi aşağıda belirtilmiştir.

Ödenmiş Sermaye Tutarı: 50.000 TL

ESKİ ŞEKİL

16. UZMAN RAPORLARI VE ÜÇÜNCÜ KİŞİLERDEN ALINAN BİLGİLER

İhraççı Bilgi Dökümanı'nda, sektör hakkında yer alan bilgiler Bankacılık Düzenleme ve Denetleme Kurumu tarafından yayımlanan bankacılık sektörü verileri, fon kullanıcısının rekabet konumuna ilişkin bilgiler Türkiye Katılım Bankaları Birliği tarafından yayımlanan veriler kullanılarak hazırlanmıştır. Bunun yanı sıra Merkezi Kayıt Kuruluşu verilerinden de faydalanılmıştır. Türkiye Finans, ilgili üçüncü kişilerin yayımladığı bilgilerin aynen alındığını, bilgileri yanlış veya yanıltıcı hale getirecek herhangi bir eksikliğin bulunmadığını beyan eder. Türkiye Finans ayrıca Fitch tarafından belirlenen derecelendirme notlarını aynen aldığını beyan eder.

Alım-Satıma Dayalı kira sertifikaları için 27/03/2014, Sahipliğe Dayalı kira sertifikaları için 19/01/2015, Değişken Getirili Sahipliğe Dayalı kira sertifikaları için 08/09/2016, Yönetim Sözleşmesine Dayalı kira sertifikaları için 16/10/2017, Değişken Getirili Yönetim Sözleşmesine Dayalı kira sertifikaları için 15/01/2018 ve Dayanak Varlıkların Kiralandığı Yönetim Sözleşmesine Dayalı kira sertifikaları için 31/12/2020 tarihli görüşlere göre gerçekleştirilecek ihraçların Katılım Bankacılığı İlkelerine uygun olduğu belirtilmektedir.(Ek/1 Kira Sertifikası İcazet Belgeleri)

Uzmanlara ilişkin bilgilere aşağıda yer verilmektedir.

Derecelendirme Kuruluşu

Unvanı	:	Fitch Ratings Ltd.
İş Adresi	:	30 North Colonnade, Canary Wharf, London E14 5GN, UK
İhraççı/Fon Kullanıcısındaki menfaatleri	:	Fitch Ratings Ltd. ile Türkiye Finans arasında kredi derecelendirme sözleşmesi bulunmakta olup bunun dışında Fitch Ratings Ltd'nin Türkiye Finans veya VKŞ'den sağladığı herhangi bir menfaat bulunmamaktadır.

T.C. İSTANBUL TİCARET BORSASI 1923

26 Eylül 2024

Banka Danışma Komitesi

TÜRKİYE FİNANS KATILIM BANKASI A.Ş. İnönü Mah. Şükrü Saraçoğlu Cad. No:6/3 Ümraniye / İSTANBUL Büyük Mükellefler V.D.: 068 006 3870

TEVAŞLIR KİRALAMA A.Ş. İnönü Mah. Şükrü Saraçoğlu Cad. Türkiye Finans No:6/5 34768 Ümraniye/İSTANBUL Alemdağ V.D. 613 035 8630

OYAK YATIRIM MENKUL DEĞERLER A.Ş. Büyük Mükellefler V.D. 612 003 0600

Adı/Soyadı	:	1. Prof. Dr. Hayrettin Karaman 2. Prof. Dr. Vecdi Akyüz 3. Prof. Dr. İsak Emin Aktepe
İş Adresi	:	İnkılap Mah. Sokullu Cad. Türkiye Finans No: 6 İç Kapı No: 3 Ümraniye / İstanbul
İhraççı/Fon Kullanıcısındaki menfaatleri	:	Prof. Dr. Hayrettin Karaman, Prof. Dr. Vecdi Akyüz ve Prof. Dr. İshak Emin Aktepe; Türkiye Finans'a dışarıdan danışmanlık hizmeti vermektedir. Bunun dışında Banka Danışma Komitesi üyelerinin Türkiye Finans veya VKŞ'den sağladığı herhangi bir menfaat bulunmamaktadır.

*Bu İhraççı Bilgi Dokümanı ekinde yer alan ve Kira Sertifikaları'nın Katılım Bankacılığı İlkelerine uygun olduğunu belirten icazet belgeleri, Türkiye Finans Katılım Bankacılığı Danışma Kurulu ve/veya Türkiye Finans Katılım Bankacılığı Danışma Kurulu üyesi Prof. Dr. İsak Emin Aktepe tarafından düzenlenmiştir. Bununla birlikte: BDDK'nın Faizsiz Bankacılık İlke ve Standartlarına Uyuma İlişkin Tebliğ kapsamında Banka Danışma Komitesinin tesis edilmesi zorunlu hale getirilmiştir. Bu kapsamda Türkiye Finans Katılım Bankacılığı Danışma Kurulu, Türkiye Finans Danışma Komitesi olarak tesis edilmiş olup atanan üyeler, Türkiye Finans'ın 18/05/2023 tarihli Genel Kurulu'nda onaylanmıştır.

Bağımsız Denetim Kuruluşu

Unvanı	:	~~KPMG Bağımsız Denetim ve Serbest Muhasebeci Mali Müşavirlik A.Ş.~~
İş Adresi	:	~~İş Kuleleri Kule 3, Kat:2-9 34330 Levent / İstanbul~~
İhraççı/Fon Kullanıcısıdaki menfaatleri	:	~~KPMG Bağımsız Denetim ve Serbest Muhasebeci Mali Müşavirlik A.Ş. ile Türkiye Finans ve VKŞ arasında Bağımsız Denetim sözleşmesi bulunmakta olup bunun dışında KPMG Bağımsız Denetim ve Serbest Muhasebeci Mali Müşavirlik A.Ş.'nin Türkiye Finans veya VKŞ'den sağladığı herhangi bir menfaat bulunmamaktadır.~~

26 Eylül 2024

T.C. SERMAYE PİYASASI KURULU 1923

Hukuki Durum Değerlendirme Raporunu (Ek/8) Hazırlayan

Adı/Soyadı	:	Av. Ahmet Emre Kaplan
İş Adresi	:	İnkılap Mah. Sokullu Cad. Türkiye Finans No: 6 İç Kapı No: 3 Ümraniye / İstanbul
İhraççı/Fon Kullanıcısıdaki menfaatleri	:	Türkiye Finans ile akdetmiş olduğu İş Sözleşmesi çerçevesinde Türkiye Finans'ta Hukuk Müşavir Yardımcısı olarak çalışmaktadır. Bunun dışında Türkiye Finans veya VKŞ'den sağladığı herhangi bir menfaat bulunmamaktadır.

İlgili üçüncü kişilere aşağıdaki internet adreslerinden ulaşılabilir:
Bankacılık Düzenleme ve Denetleme Kurumu: www.bddk.org.tr

TÜRKİYE FİNANS KATILIM BANKASI A.Ş. GENEL MÜDÜRLÜK İnkılap Mah. Sokullu Cadde 34768 No.6/3 Ümraniye İSTANBUL Büyük Mükelleflerin V.D.: 068 006 3670

TF VARLIK KİRALAMA A.Ş. İnkılap Mah. Sokullu Cad. Türkiye Finans No:6/5 34768 Ümraniye İSTANBUL Alemdağ V.D. 543 035 6630

MENKUL KIYMETLERİ A.Ş. Büyük Mükelleflerin V.D. 649 003 9604

Türkiye Katılım Bankaları Birliği www.tkbb.org.tr
Merkezi Kayıt Kuruluşu: www.mkk.com.tr
Fitch: www.fitchratings.com
Banka Danışma Komitesi :katılımbankacılığıuyummudurlugu@turkiyefinans.com.tr

YENİ ŞEKİL

16. UZMAN RAPORLARI VE ÜÇÜNCÜ KİŞİLERDEN ALINAN BİLGİLER

İhraççı Bilgi Dökümanı'nda, sektör hakkında yer alan bilgiler Bankacılık Düzenleme ve Denetleme Kurumu tarafından yayımlanan bankacılık sektörü verileri, fon kullanıcısının rekabet konumuna ilişkin bilgiler Türkiye Katılım Bankaları Birliği tarafından yayımlanan veriler kullanılarak hazırlanmıştır. Bunun yanı sıra Merkezi Kayıt Kuruluşu verilerinden de faydalanılmıştır. Türkiye Finans, ilgili üçüncü kişilerin yayımladığı bilgilerin aynen alındığını, bilgileri yanlış veya yanıltıcı hale getirecek herhangi bir eksikliğin bulunmadığını beyan eder. Türkiye Finans ayrıca Fitch tarafından belirlenen derecelendirme notlarını aynen aldığını beyan eder.

Alım-Satıma Dayalı kira sertifikaları için 27/03/2014, Sahipliğe Dayalı kira sertifikaları için 19/01/2015, Değişken Getirili Sahipliğe Dayalı kira sertifikaları için 08/09/2016, Yönetim Sözleşmesine Dayalı kira sertifikaları için 16/10/2017, Değişken Getirili Yönetim Sözleşmesine Dayalı kira sertifikaları için 15/01/2018 ve Dayanak Varlıkların Kiralandığı Yönetim Sözleşmesine Dayalı kira sertifikaları için 31/12/2020 tarihli görüşlere göre gerçekleştirilecek ihraçların Katılım Bankacılığı İlkelerine uygun olduğu belirtilmektedir.(Ek/1 Kira Sertifikası İcazet Belgeleri)

Uzmanlara ilişkin bilgilere aşağıda yer verilmektedir.

Derecelendirme Kuruluşu

Unvanı	:	Fitch Ratings Ltd.
İş Adresi	:	30 North Colonnade, Canary Wharf, London E14 5GN, UK
İhraççı/Fon Kullanıcısındaki menfaatleri	:	Fitch Ratings Ltd. ile Türkiye Finans arasında kredi derecelendirme sözleşmesi bulunmakta olup bunun dışında Fitch Ratings Ltd'nin Türkiye Finans veya VKŞ'den sağladığı herhangi bir menfaat bulunmamaktadır.

26 Eylül 2024

Banka Danışma Komitesi*

Adı/Soyadı	:	4. Prof. Dr. Hayrettin Karaman 5. Prof. Dr. Vecdi Akyüz 6. Prof. Dr. İsak Emin Aktepe
İş Adresi	:	İnkılap Mah. Sokullu Cad. Türkiye Finans No: 6 İç Kapı No: 3 Ümraniye / İstanbul
İhraççı/Fon Kullanıcısındaki menfaatleri	:	Prof. Dr. Hayrettin Karaman, Prof. Dr. Vecdi Akyüz ve Prof. Dr. İshak Emin Aktepe; Türkiye Finans'a dışarıdan danışmanlık hizmeti vermektedir. Bunun dışında Banka Danışma Komitesi üyelerinin Türkiye Finans veya VKŞ'den sağladığı herhangi bir menfaat bulunmamaktadır.

*Bu İhraççı Bilgi Dokümanı ekinde yer alan ve Kira Sertifikaları'nın Katılım Bankacılığı İlkelerine uygun olduğunu belirten icazet belgeleri, Türkiye Finans Katılım Bankacılığı Danışma Kurulu ve/veya Türkiye Finans Katılım

Hususi / Restricted
TÜRKİYE FİNANS KATILIM BANKASI A.Ş.
İnkılap Mahallesi Sokullu Caddesi
34768 No:6/3 Ümraniye / İSTANBUL
Büyük Mükellefler V.D. 068 006 3870

TF VARLIK KİRALAMA A.Ş.
İnkılap Mah. Sokullu Cad. Türkiye Finans
No:6/3 Ümraniye/İSTANBUL
Nemdağ V.D. 343 035 6620

OYAK YATIRIM MENKUL DEĞERLER A.Ş.
Büyük Mükellefler V.D.

Bankacılığı Danışma Kurulu üyesi Prof. Dr. İsak Emin Aktepe tarafından düzenlenmiştir. Bununla birlikte: BDDK'nın Faizsiz Bankacılık İlke ve Standartlarına Uyuma İlişkin Tebliğ kapsamında Banka Danışma Komitesinin tesis edilmesi zorunlu hale getirilmiştir. Bu kapsamda Türkiye Finans Katılım Bankacılığı Danışma Kurulu, Türkiye Finans Danışma Komitesi olarak tesis edilmiş olup atanan üyeler, Türkiye Finans'ın 18/05/2023 tarihli Genel Kurulu'nda onaylanmıştır.

Bağımsız Denetim Kuruluşu

Unvanı	:	**DRT Bağımsız Denetim ve Serbest Muhasebeci Mali Müşavirlik A.Ş.**
İş Adresi	:	**Eski Büyükdere Cad. Maslak Mah.No:1 Maslak No1 Plaza Maslak 34485 SARIYER /İSTANBUL**
İhraççı/Fon Kullanıcısıdaki menfaatleri	:	**DRT Bağımsız Denetim ve Serbest Muhasebeci Mali Müşavirlik A.Ş. ile Türkiye Finans ve VKŞ arasında Bağımsız Denetim sözleşmesi bulunmakta olup bunun dışında DRT Bağımsız Denetim ve Serbest Muhasebeci Mali Müşavirlik A.Ş.'nin Türkiye Finans veya VKŞ'den sağladığı herhangi bir menfaat bulunmamaktadır.**

Hukuki Durum Değerlendirme Raporunu (Ek/8) Hazırlayan

Adı/Soyadı	:	Av. Ahmet Emre Kaplan
İş Adresi	:	İnkılap Mah. Sokullu Cad. Türkiye Finans No: 6 İç Kapı No: 3 Ümraniye / İstanbul
İhraççı/Fon Kullanıcısıdaki menfaatleri	:	Türkiye Finans ile akdetmiş olduğu İş Sözleşmesi çerçevesinde Türkiye Finans'ta Hukuk Müşavir Yardımcısı olarak çalışmaktadır. Bunun dışında Türkiye Finans veya VKŞ'den sağladığı herhangi bir menfaat bulunmamaktadır.

26 Eylül 2024

İlgili üçüncü kişilere aşağıdaki internet adreslerinden ulaşılabilir:
Bankacılık Düzenleme ve Denetleme Kurumu: www.bddk.org.tr
Türkiye Katılım Bankaları Birliği www.tkbb.org.tr
Merkezi Kayıt Kuruluşu: www.mkk.com.tr
Fitch: www.fitchratings.com
Banka Danışma Komitesi :katılımbankacılıguyummudurlugu@turkiyefinans.com.tr

T.C. İSTANBUL TİCARET SANAYİ VE DENİZ TİCARET ODASI 1923 İSTANBUL MENKUL KIYMETLER BORSASI

TÜRKİYE FİNANS KATILIM BANKASI A.Ş.
İnkılap Mahallesi Sokullu Caddesi
Büyük Mükellefler V.D.: 068 006 3870

TÜRKİYE KİRALAMA A.Ş.
İnkılap Mah. Sokullu Cad. Türkiye Finans
No: 6/5 34768 Ümraniye/İSTANBUL
Ataşehir V.D. 643 035 8630

OYAK YATIRIM MENKUL DEĞERLER A.Ş.
Büyük Mükellefler V.D. 649 006 9601

1. İHRAÇÇI BİLGİ DOKÜMANININ SORUMLULUĞUNU YÜKLENEN KİŞİLER

Kanuni yetki ve sorumluluklarımız dahilinde ve görevimiz çerçevesinde bu ihraççı bilgi dokümanı ve eklerinde yer alan sorumlu olduğumuz kısımlarda bulunan bilgilerin ve verilerin gerçeğe uygun olduğunu ve ihraççı bilgi dokümanında bu bilgilerin anlamını değiştirecek nitelikte bir eksiklik bulunmaması için her türlü makul özenin gösterilmiş olduğunu beyan ederiz.

Fon Kullanıcısı **TÜRKİYE FİNANS KATILIM BANKASI A.Ş.** **19/09/2024**		**Sorumlu Olduğu Kısım:**
TÜRKİYE FİNANS KATILIM BANKASI A.Ş. GENEL MÜDÜRLÜK İnkılap Mahallesi Sokullu Caddesi 34768 No:6/3 Ümraniye/İSTANBUL Büyük Mükellefler V.D.: 968 006 3870 Zeynep SAĞDIÇ Yönetmen	Ayla ÖZTÜRK Müdür	**İHRAÇÇI BİLGİ DOKÜMANININ TAMAMI**

İhraççı **TF VARLIK KİRALAMA A.Ş.** **19/09/2024**		**Sorumlu Olduğu Kısım:**
TF VARLIK KİRALAMA A.Ş. İnkılap Mah. Sokullu Cad. Türkiye Finans No:6/5 34768 Ümraniye/İSTANBUL Alemdağ V.D. 843 035 8630 Fahrettin CANBAŞ Yetkili	Ahmet GÜRSESLİ Yönetim Kurulu Üyesi	**İHRAÇÇI BİLGİ DOKÜMANININ TAMAMI**

Halka Arza Aracılık Eden Yetkili Kuruluş **OYAK YATIRIM MENKUL DEĞERLER A.Ş.** **19/09/2024**		**Sorumlu Olduğu Kısım:**
OYAK YATIRIM MENKUL DEĞERLER A.Ş. Ayazağa Mh. [illegible] Cad. Vadistanbul Park Site [illegible] Kat:18 Sarıyer/İST. Tel: 0212 319 [illegible] Fax: 0212 35[illegible] Mersis No: 0649-0039-6040-0024 Büyük Mükellefler V.D. 649 003 9604 Armağan GÜNEK Kıdemli Müdür	Adem DEMİRAL Müdür	**İHRAÇÇI BİLGİ DOKÜMANININ TAMAMI**

T.C. SERMAYE PİYASASI KURULU 1923

26 Eylül 2024