4.1.2.5 Piyasa Riski

Piyasa riski, bankanın bilanço içi ve bilanço dışı hesaplarda tuttuğu pozisyon/portföyler nedeniyle, kar payı oranlarının, kurların ve menkul kıymet fiyatlarının değişmesine bağlı olarak zarar etme ihtimali olarak tanımlanmıştır. Banka'da piyasa riski için kar payı oranı riski (Genel piyasa riski, spesifik risk) kur riski, hisse senedi pozisyon riski, emtia riski ve takas riski nedeniyle maruz kalabileceği zarar olasılığını kapsamaktadır.

Piyasa riski, BDDK'nın "Bankaların Sermaye Yeterliliğinin Ölçülmesine ve Değerlendirilmesine İlişkin Yönetmelik"te belirtilen Standart Yöntemle ölçülmekte ve raporlanmaktadır. Hesaplama kapsamında, mali tablolarda gerçeğe uygun değeri ile takip edilen alım satım amaçlı menkul kıymetler, türev ürünler ve tüm bilanço üzerinden hesaplanan kur ve emtia riski yer almaktadır.

(Bin TL)	Risk Ağırlıklı Tutarlar 30.06.2022	Risk Ağırlıklı Tutarlar 31.12.2021	Risk Ağırlıklı Tutarlar 31.12.2020
Dolaysız (peşin) ürünler			
Kar Payı oranı riski (genel ve spesifik)	4.835.588	912.663	321.538
Hisse senedi riski (genel ve spesifik)	-	-	-
Kur riski	249.271	407.975	347.235
Emtia riski	1.586.924	1.466.287	3.034.207
Opsiyonlar			
Basitleştirilmiş yaklaşım	-	-	-
Delta-plus metodu	-	-	-
Senaryo yaklaşımı	-	-	-
Menkul kıymetleştirme	-	-	-
Toplam	6.671.783	2.786.925	3.702.980

4.1.2.6 Operasyonel Risk

Operasyonel risk, yetersiz veya başarısız iç süreçler, insanlar ve sistemlerden ya da dış olaylardan kaynaklanan ve yasal riski de kapsayan zarar etme olasılığı olarak tanımlanmaktadır. (Örneğin felaketler, yangın, fiziksel saldırılar, yasalar ve yönetmeliklerdeki değişikliklere uyumsuzluk vb.)

VAKIF YATIRIM MENKUL DEĞERLER A.Ş.
Akat Mah. Büyükdere Caddesi Mardin Cad. Park Maya Blok
F/2/A Blok No: 18 Beşiktaş 34330 İSTANBUL
Tel: 0(212) 352 35 77 Fax: 0(212) 352 36 20
www.vakifyatirim.com.tr
İstanbul Ticaret Sicil No: 357228
Boğaziçi Kurumlar V.D. 922 008 8359
Mersis No: 0-9220-0883-5900017

Operasyonel risk, BDDK'nın "Bankaların Sermaye Yeterliliğinin Ölçülmesine ve Değerlendirilmesine İlişkin Yönetmelik"te belirtilen "Temel Gösterge Yaklaşımı" ile hesaplanır. 2021 yılı için operasyonel riske esas tutar, "Bankaların Sermaye Yeterliliğinin Ölçülmesine ve Değerlendirilmesine İlişkin Yönetmelik"in 4 üncü kısım, 1'inci bölümü "Operasyonel Riske Esas Tutarın Hesaplanması" uyarınca Vakıf Katılım'ın son 3 yılına ait 2020, 2019 ve 2018 yılsonu brüt gelirleri kullanılmak suretiyle hesaplanmıştır. Operasyonel riske esas tutar hesaplanması Yönetmelik gereği yılda bir kez hesaplanmakta olup, yıl boyunca sermaye yeterliliği hesaplamasında aynı tutar dikkate alınmaktadır. Aşağıdaki tabloda ilgili dönemler itibariyle sermaye yeterliliği hesaplamasında dikkate alınan konsolide operasyonel riske esas tutar rakamları yer almaktadır.

(Bin TL)	**30.06.2022**	**31.12.2021**	**31.12.2020**
Operasyonel Riske Esas Tutar (Bin TL)	4.235.051	2.740.494	1.695.223

4.2. Diğer Riskler

Vakıf Katılım'ın maruz kalabileceği diğer riskler temel olarak itibar riski, ülke riski, transfer riski, iş riski, stratejik risk, uyum riski ve artık riskten oluşmaktadır. Banka bu risk türlerini ilgili mevzuat çerçevesinde faaliyetlerin karmaşıklığı ve hacmine uygun olarak ve iyi uygulama örneklerini de göz önünde bulundurarak etkin bir şekilde yönetmektedir.

4.2.1. İtibar Riski

Banka itibar riskini, mevcut veya potansiyel müşteriler, ortaklar, denetim otoriteleri ve rakipler gibi tarafların Banka hakkındaki olumsuz düşünceleri ya da mevcut yasal düzenlemelere uygun davranılmaması neticesinde bankaya duyulan güvenin azalması veya banka itibarının zedelenmesi nedeniyle bankanın zarar etme olasılığı olarak ifade etmektedir.

Banka'nın, faizsiz bankacılık ilke ve standartlarına uygun olarak faaliyetlerini yürütmesi de Banka' ya ait spesifik itibar riski yönetiminin en önemli bileşeni olarak dikkate alınır. Bu ilke ve standartlara uygun hareket edilmemesinden ötürü oluşabilecek zarara uğrama ihtimali Faizsiz Bankacılık İlke ve Standartlarına Uyumsuzluk Riski olarak kabul edilerek operasyonel riskin bir alt bileşeni olarak itibar riski ile birlikte yönetilir.

Faizsiz Bankacılık Uyum faaliyetleri asgari olarak; sunulan hizmetlerin, yapılan yatırımların, müşterilerle, hizmet sağlayıcılarla ve üçüncü taraflarla imzalanan sözleşmelerin ve gerçekleştirilen işlemlerin, hazırlanan politika, prosedür ve diğer kurum içi düzenlemelerin, finansal tablolar, faaliyet raporları ve kamuya yapılan diğer açıklamaların, tarifitin ve

20 Eylül 2022

reklamların, finansal ve finansal olmayan kurum içi raporlamaların, yetkili organlar tarafından alınan kararların, Banka ana sözleşmesi ile pay sahipleri ve personelle ilişkilerin faizsiz bankacılık ilke ve standartları ile Danışma Komitesi kararlarına uyumunu sağlamaya yönelik kontrolleri içerir. Banka Danışma Komitesi ve Merkezi Danışma Kurulu ya da düzenleyici otoriteler tarafından belirlenecek faizsiz bankacılık ilke ve standartlarına ya da alınan kararlara uyum dikkatle takip edilerek ve gerekli aksiyonlar hızla ve zamanında alınarak yönetilmektedir.

4.2.7. Artık Risk

Artık risk, kredi riski açısından değerlendirildiğinde kullanılan kredi riski azaltım tekniklerinin beklenildiği kadar etkin olmamasından kaynaklanan riski ifade eder. Teminatların tahsilat gücünün doğru olarak belirlenerek kredi riski azaltımının etkin bir şekilde yapılması ve teminatların gerçeğe en yakın değerlerinin mümkün olabildiğince güncel tutulması ile kredi riski açısından artık risk azaltılmaktadır.

Artık riskin yönetiminde, kredi riskini oluşturan müşterilerin finansal gelişimlerini yakından takip edilmesi ve riskin zarara dönüşmesini önleyici aksiyonların geciktirmeden alınması yönünde pazarlama / satış / kredi izleme birimlerinin birlikte koordineli olarak proaktif bir yönetim sergilemesi sağlanmaktadır.

Artık risk, operasyonel risk açısından değerlendirildiğinde risk envanteri çalışmalarında yapılan risk değerlendirmeleri neticesinde riskin azaltımına yönelik olarak gerçekleştirilen risk yönetimi aksiyonlarından ve kontrol uygulamalarından sonra geriye kalan risk düzeyini ifade eder. Banka'da aksiyon planının uygulanması sonucunda kalacak artık riskler için de alınacak aksiyonlar planlanır ve aksiyon planı güncellenir.

ESKİ ŞEKİL
5.1.5. İhraççı ve fon kullanıcısının ödeme gücünün değerlendirilmesi için önemli olan son zamanlarda meydana gelmiş olaylar hakkında bilgi:

Fitch Ratings Notu	10.12.2021	28.09.2021	26.02.2021	3.11.2020	12.11.2019	31.05.2019	22.10.2018	~~1.10.2018~~	Son Değişim
Uzun Vadeli YP	B	B	B	B	B+	B+	B+	~~B+~~	Değişmedi
Kısa Vadeli YP	B	B	B	B	B	B	B	B	Değişmedi

VAKIF VARLIK KİRALAMA A.Ş.

VAKIF YATIRIM MENKUL DEĞERLER A.Ş.
Akat Mah. Ebulula Mardin Cad. Park Maya Sitesi
F-2/A Blok No:18 Beşiktaş 34335 İSTANBUL
Tel: 0(212) 352 38 77 Fax: 0(212) 352 38 20
www.vakifyatirim.com.tr
İstanbul Ticaret Sicil No: 357228
Boğaziçi Kurumlar V.D. 922 008 8369
Mersis No: 0-9220-0883-5900017

VAKIF KATILIM

20 Eylül 20

Uzun Vadeli TL	BB-	BB-	BB-	BB-	BB-	BB	BB	~~BB~~	Değişmedi
Kısa Vadeli TL	B	B	B	B	B	B	B	~~B~~	Değişmedi
Finansal Kapasite Notu	b	b	b	b	b-	b-	b-	~~b+~~	Değişmedi
Devlet Desteği	b	-	-		-	-	-	-	Yeni Notlandırma
Ulusal	AA(Tur)	AA(Tur)	AA(Tur)	AA(Tur)	AA(Tur)	AA (Tur)	AA(Tur)	~~AA(Tur)~~	Değişmedi

YENİ ŞEKİL

5.1.5. İhraççı ve fon kullanıcısının ödeme gücünün değerlendirilmesi için önemli olan son zamanlarda meydana gelmiş olaylar hakkında bilgi:

Fitch Ratings Notu	**26.07.2022**	**10.02.2022**	**10.12.2021**	**28.09.2021**	**26.02.2021**	**3.11.2020**	**12.11.2019**	**31.05.2019**	**22.10.2018**	**Son Değişim**
Uzun Vadeli YP	B- (Görünüm:Negatif)	B	B	B	B	B	B+	B+	B+	Yeni Notlandırma
Kısa Vadeli YP	B	B	B	B	B	B	B	B	B	Değişmedi
Uzun Vadeli TL	B (Görünüm:Negatif)	B+	BB-	BB-	BB-	BB-	BB-	BB	BB	Yeni Notlandırma
Kısa Vadeli TL	B	B	B	B	B	B	B	B	B	Değişmedi
Finansal Kapasite Notu	b-	b	b	b	b	b	b-	b-	b-	Yeni Notlandırma
Devlet Desteği	-	b-	b	-	-		-	-	-	Yeni Notlandırma
Ulusal	AA(Tur)	AA(Tur)	AA(Tur)	AA(Tur)	AA(Tur)	AA(Tur)	AA(Tur)	AA (Tur)	AA(Tur)	Değişmedi

20 Eylül

VAKIF VARLIK KİRALAMA A.Ş.
Saray Mah. Prof. Dr. Adnan Büyükdeniz Caddesi
No: 19/A 34768 Ümraniye / İstanbul
Tic. Sic. No: 205[illegible] Mersis No: 0303[illegible]
V. Daresi: Alemdağ V. No: [illegible]

VAKIF YATIRIM MENKUL DEĞERLER A.Ş.
Akat Mah. Ebulula Mardin Cad. Park Avenue Ofisleri
B-2/A Blok No 18 Beşiktaş 34335 İSTANBUL
Tel:0(212) 352 36 77 Faks: 0(212) 352 36 20
www.vakifyatirim.com.tr
İstanbul Ticaret Sicil No 357228
Boğaziçi Kurumlar V.D 922 008 8359
Mersis No 0-9220-0883-5900017

VAKIF KATILIM [illegible]
Saray Mah. Prof. Dr. [illegible]
No: [illegible]
Tic. Sic. No: [illegible]

T.C. İSTANBUL TİCARET SİCİL MÜDÜRLÜĞÜ

ESKİ ŞEKİL
6.1.1. İHRAÇÇI BİLGİ DOKÜMANINDA YER ALMASI GEREKEN FİNANSAL TABLO DÖNEMLERİ İTİBARIYLA ANA ÜRÜN/HİZMET KATEGORİLERİNİ DE İÇERECEK ŞEKİLDE FON KULLANICISININ FAALİYETLERİ HAKKINDA BİLGİ:

Ana Ortaklık Banka, katılım bankası olarak faizsiz bankacılık yapmaktadır. Ana Ortaklık Banka, esas olarak ''özel cari hesaplar'' ''katılma hesapları'', "katılma hesapları yatırım vekâleti havuzları" adı altında fon toplayıp, kurumsal finansman desteği, bireysel finansman desteği, kâr-zarar ortaklığı yatırımı, finansal kiralama, mal karşılığı vesaikin finansmanı ve ortak yatırımlar yoluyla fon kullandırmaktadır.

Vakıf Katılım Bankası A.Ş. Karşılaştırmalı Gelir Tablosu

(Bin TL)	Bağımsız Denetimden Geçmiş	Bağımsız Denetimden Geçmiş
	31/12/2021	31/12/2020
Net kâr payı geliri/gideri	2.192.235	1.686.317
Net ücret ve komisyon gelirleri/giderleri	67.056	74.429
Ticari kar/zarar (net)	937.08	314.013
Diğer faaliyet gelirleri	413.503	207.696
TOPLAM	3.609.879	2.282.455

(Bin TL)	Bağımsız Denetimden Geçmiş	Bağımsız Denetimden Geçmiş
	31/12/2021	31/12/2020
KÂR PAYI GELİRLERİ	5.117.845	3.013.022
Kredilerden Alınan Kâr Payları	3.658.913	2.271.210
Zorunlu Karşılıklardan Alınan Gelirler	68.827	9.547
Bankalardan Alınan Gelirler	11.501	8.360
Para Piyasası İşlemlerinden Alınan Gelirler	-	82

VAKIF VARLIK KİRALAMA A.Ş.
VAKIF YATIRIM MENKUL DEĞERLER A.Ş.
Akat Mah. Edublula Mevlin Cad. Park Plaza Blok
F-2/A Blok No: 18 Beşiktaş 34335 İSTANBUL
Tel: 0(212) 352 35 72 Fax: 0(212) 352 36 20
www.vakifyatirim.com.tr
İstanbul Ticaret Sicil No: 357228
Boğaziçi Kurumlar V.D. 922 008 8359
Mersis No: 0-9220-0883-5900017
VAKIF KATILIM BANKASI
20 Eylül 2022
T.C.

Menkul Değerlerden Alınan Gelirler	1.293.018	687.727
Gerçeğe Uygun Değer Farkı Kar Zarara Yansıtılanlar	70.544	41.530
Gerçeğe Uygun Değer Farkı Diğer Kapsamlı Gelire Yansıtılanlar	1.114.353	615.223
İtfa Edilmiş Maliyeti İle Ölçülenler	108.121	30.974
Finansal Kiralama Gelirleri	49.987	24.372
Diğer Kâr Payı Gelirleri	35.599	11.724
KÂR PAYI GİDERLERİ (-)	**2.925.610**	**1.326.705**
Katılma Hesaplarına Verilen Kâr Payları	1.799.858	899.715
Kullanılan Kredilere Verilen Kâr Payları	234.887	66.469
Para Piyasası İşlemlerine Verilen Kâr Payları	171.270	79.992
İhraç Edilen Menkul Kıymetlere Verilen Kâr Payları	607.394	233.958
Kiralama Kâr Payı Giderleri	28.794	25.477
Diğer Kâr Payı Giderleri	83.407	21.094
NET KÂR PAYI GELİRİ/GİDERİ	**2.192.235**	**1.686.317**
NET ÜCRET VE KOMİSYON GELİRLERİ/GİDERLERİ	**67.056**	**74.429**
Alınan Ücret ve Komisyonlar	259.089	199.414
Gayri Nakdi Kredilerden	110.091	85.265
Diğer	148.998	114.149

20 Eylül 2022

VAKIF VARLIK KİRALAMA A.Ş.
Saray Mahallesi Dr. Adnan Büyükdeniz Caddesi
No:10 34768 Ümraniye/İstanbul
Ticaret Sicil No: 1505[illegible]-5 Mersis No: 0[illegible]
V. Daresi: Atemdağ V. No: [illegible]

VAKIF YATIRIM MENKUL DEĞERLER A.Ş.
Akat Mah. Etiler İlk Mah. Cami Park Plaza Sitesi
F-2/A Blok No: 18 D: 33 34335 İSTANBUL
Tel: 0(212) 351 38 77 Fax: 0(212) 352 36 20
www.vakifyatirim.com.tr
İstanbul Ticaret Sicil No: 357228
Boğaziçi Kurumlar V.D. 922 008 8359
Mersis No: 0-9220-0883-5900017

VAKIF KATILIM BANKASI A.Ş.
Saray Mah. Dr. Adnan Büyükdeniz Cad.
No:10 34768 Ümraniye/İstanbul
Tic. Sic. No: [illegible]
Vergi Daireleri: [illegible]

Verilen Ücret ve Komisyonlar (-)	192.033	124.985
Gayri Nakdi Kredilere	2	13
Diğer	192.031	124.972
Gerçeğe Uygun Değer Farkı Diğer Kapsamlı Gelire Yansıtılanlar	1.114.353	615.223
İtfa Edilmiş Maliyeti İle Ölçülenler	108.121	30.974
Finansal Kiralama Gelirleri	49.987	24.372
Diğer Kâr Payı Gelirleri	35.599	11.724
KÂR PAYI GİDERLERİ (-)	**2.925.610**	**1.326.705**
Katılma Hesaplarına Verilen Kâr Payları	1.799.858	899.715
Kullanılan Kredilere Verilen Kâr Payları	234.887	66.469
Para Piyasası İşlemlerine Verilen Kâr Payları	171.270	79.992
İhraç Edilen Menkul Kıymetlere Verilen Kâr Payları	607.394	233.958
Kiralama Kâr Payı Giderleri	28.794	25.477
Diğer Kâr Payı Giderleri	83.407	21.094
NET KÂR PAYI GELİRİ/GİDERİ	**2.192.235**	**1.686.317**
NET ÜCRET VE KOMİSYON GELİRLERİ/GİDERLERİ	**67.056**	**74.429**
Alınan Ücret ve Komisyonlar	259.089	199.414
Gayri Nakdi Kredilerden	110.091	85.265
Diğer	148.998	114.149

Verilen Ücret ve Komisyonlar (-)	192.033	124.985
Gayri Nakdi Kredilere	2	13
Diğer	192.031	124.972

YENİ ŞEKİL

6.1.1. İHRAÇÇI BİLGİ DOKÜMANINDA YER ALMASI GEREKEN FİNANSAL TABLO DÖNEMLERİ İTİBARIYLA ANA ÜRÜN/HİZMET KATEGORİLERİNİ DE İÇERECEK ŞEKİLDE FON KULLANICISININ FAALİYETLERİ HAKKINDA BİLGİ:

Ana Ortaklık Banka, katılım bankası olarak faizsiz bankacılık yapmaktadır. Ana Ortaklık Banka, esas olarak ''özel cari hesaplar'' ''katılma hesapları'', "katılma hesapları yatırım vekâleti havuzları" adı altında fon toplayıp, kurumsal finansman desteği, bireysel finansman desteği, kâr-zarar ortaklığı yatırımı, finansal kiralama, mal karşılığı vesaikin finansmanı ve ortak yatırımlar yoluyla fon kullandırmaktadır.

Vakıf Katılım Bankası A.Ş. Karşılaştırmalı Gelir Tablosu

(Bin TL)	Sınırlı Bağımsız Denetimden Geçmiş	Sınırlı Bağımsız Denetimden Geçmiş	Bağımsız Denetimden Geçmiş	Bağımsız Denetimden Geçmiş
	30/06/2022	30/06/2021	31/12/2021	31/12/2020
Net kâr payı geliri/gideri	3.673.291	808.992	2.192.235	1.686.317
Net ücret ve komisyon gelirleri/giderleri	100.579	34.413	67.056	74.429
Ticari kar/zarar (net)	615.838	429.425	937.08	314.013
Diğer faaliyet gelirleri	532.103	276.585	413.503	207.696
TOPLAM	4.922.585	1.549.415	3.609.879	2.282.455

20 Eylül 2022

VAKIF VARLIK KİRALAMA A.Ş.

VAKIF YATIRIM MENKUL DEĞERLER A.Ş.
Akat Mah. Ebulula Mardin Cad. Park Avenue Sitesi
F-2/A Blok No:18 Beşiktaş 34335 İSTANBUL
Tel:0(212) 352 39 77 Fax: 0(212) 352 38 20
www.vakifyatirim.com.tr
İstanbul Ticaret Sicil No: 357228
Boğaziçi Kurumlar V.D. 922 008 8359
Mersis No: 0-9220-0883-5900017

VAKIF KATILIM BANKASI A.Ş.

(Bin TL)	Sınırlı Bağımsız Denetimden Geçmiş	Sınırlı Bağımsız Denetimden Geçmiş	Bağımsız Denetimden Geçmiş	Bağımsız Denetimden Geçmiş
	30/06/2022	30/06/2021	31/12/2021	31/12/2020
KÂR PAYI GELİRLERİ	**6.469.607**	**2.121.175**	**5.117.845**	**3.013.022**
Kredilerden Alınan Kâr Payları	3.984.909	1.573.527	3.658.913	2.271.210
Zorunlu Karşılıklardan Alınan Gelirler	26.591	24.409	68.827	9.547
Bankalardan Alınan Gelirler	9.543	8.949	11.501	8.360
Para Piyasası İşlemlerinden Alınan Gelirler	-	-	-	82
Menkul Değerlerden Alınan Gelirler	2.372.067	488.633	1.293.018	687.727
Gerçeğe Uygun Değer Farkı Kar Zarara Yansıtılanlar	55.636	24.697	70.544	41.530
Gerçeğe Uygun Değer Farkı Diğer Kapsamlı Gelire Yansıtılanlar	2.217.544	445.008	1.114.353	615.223
İtfa Edilmiş Maliyeti İle Ölçülenler	98.887	18.928	108.121	30.974
Finansal Kiralama Gelirleri	66.520	18.119	49.987	24.372
Diğer Kâr Payı Gelirleri	9.977	7.538	35.599	11.724
KÂR PAYI GİDERLERİ (-)	**2.796.316**	**1.312.183**	**2.925.610**	**1.326.705**
Katılma Hesaplarına Verilen Kâr Payları	2.176.250	830.119	1.799.858	899.715
Kullanılan Kredilere Verilen Kâr Payları	166.078	62.688	234.887	66.469
Para Piyasası İşlemlerine Verilen Kâr Payları	175.805	55.074	171.270	79.992

20 Eylül 2022

VAKIF VARLIK KİRALAMA A.Ş.

VAKIF YATIRIM MENKUL DEĞERLER A.Ş.
Akat Mah. Büyükdere Caddesi Park Maya Blokları
F-2/A Blok No: 18 Boğaziçi Kurumsal Sitesi 34335 İstanbul
Tel: 0(212) 352 35 77 Fax: 0(212) 352 36 20
www.vakifyatirim.com.tr
İstanbul Ticaret Sicil No 357228
Boğaziçi Kurumsal V.D 922 008 8359
Mersis No 0-9220-0883-5900017

VAKIF KATILIM BANKASI A.Ş.

İhraç Edilen Menkul Kıymetlere Verilen Kâr Payları	196.581	288.506	607.394	233.958
Kiralama Kâr Payı Giderleri	17.359	13.692	28.794	25.477
Diğer Kâr Payı Giderleri	64.243	62.104	83.407	21.094
NET KÂR PAYI GELİRİ/GİDERİ	**3.673.291**	**808.992**	**2.192.235**	**1.686.317**
NET ÜCRET VE KOMİSYON GELİRLERİ/GİDERLERİ	**100.579**	**34.413**	**67.056**	**74.429**
Alınan Ücret ve Komisyonlar	225.533	114.384	259.089	199.414
Gayri Nakdi Kredilerden	75.341	53.359	110.091	85.265
Diğer	150.192	61.025	148.998	114.149
Verilen Ücret ve Komisyonlar (-)	124.954	79.971	192.033	124.985
Gayri Nakdi Kredilere	5	1	2	13
Diğer	124.949	79.970	192.031	124.972

ESKİ ŞEKİL

6.2.1. FAALİYET GÖSTERİLEN SEKTÖRLER/PAZARLAR VE FON KULLANICISININ BU SEKTÖRLERDEKİ/PAZARLARDAKİ YERİ İLE AVANTAJ VE DEZAVANTAJLARI HAKKINDA BİLGİ:

~~2022 yılında aşıların kullanımının artması ve toplumsal bağışıklık kazanımının etkileri ile birlikte pandemiden çıkış sürecinin hızlandığı görülmektedir. Bu durum pandemi nedeniyle uygulanan ve reel sektörü durma noktasına getiren kapanma ve karantina gibi tedbirlerin büyük oranda geride kaldığına işaret etmektedir. Yeni sistemik riskler arasında yüksek seyreden enflasyon ve küresel merkez bankalarının sıkı para politikası adımları ile birlikte ortaya çıkan resesyon ve stagflasyon ihtimalleri öne çıkmaktadır.~~

~~2022 yılında bankacılık sektörü ekonomik aktivitenin yüksek seyrinin de desteğiyle faaliyetlerini genişletmektedir. Mart 2022 itibarıyla bankacılık sektörünün aktif büyüklüğü yılbaşına kıyasla %10 artarak 10.158 milyar TL olarak gerçekleşmiştir. Aktifler içerisinde en büyük paya sahip olan krediler/kullandırılan finansmanlar belirtilen dönemde %12 artış göstererek 5.938 milyar TL seviyesine yükselmiştir. Diğer bir aktif kalemi olan menkul kıymetler ise belirtilen dönemde %21 oranında artış göstererek 2.003 milyar TL büyüklüğe ulaşmıştır. Pasifler içerisinde en büyük paya sahip olan mevduat/katılım fonu büyüklüğü ise yılbaşına kıyasla %13 oranında artış göstererek 6.244 milyar TL'ye ulaşmıştır. Sektörün özkaynak seviyesi yılbaşına kıyasla %28 oranında artış göstererek 913 milyar TL olmuştur. Sektörün sermaye yeterlilik rasyosu Mart ayı itibarıyla %20.38 olarak gerçekleşmiştir. Takipteki alacaklar rasyosu %2.86 seviyesinde gerçekleşmiştir.~~

VAKIF VARLIK KİRALAMA A.Ş.
VAKIF YATIRIM MENKUL DEĞERLER A.Ş.
F-2/A Blok No:18 Beşiktaş 34336 İSTANBUL
Tel: (0212) 357 35 77 Fax: (0212) 352 36 20
www.vakifyatirim.com.tr
İstanbul Ticaret Sicil No: 357228
Boğaziçi Kurumlar V.D. 922 008 8359
Mersis No: 0-9220-0883-5900017
VAKIF KATILIM BANKASI
20 Eylül 20

~~Sektörün geçen senenin ilk çeyreğine kıyasla net dönem karı %286 oranında artarak 63 milyar TL seviyesine yükselmiştir. Bu durumda geçen seneye kıyasla genişleme gösteren kredi mevduat makasları ve TÜFE'ye endeksli menkul kıymetlerin yükselen getirisi etkili olmuştur.~~

~~Vakıf Katılım özelinde değerlendirme yapıldığında, Vakıf Katılım'ın Mart 2022 itibariyle toplam aktifleri yılbaşına kıyasla %18 oranında artış göstererek 118,6 milyar TL'ye ulaşmıştır. Belirtilen dönemde nakdi finansman büyüklüğü %16 oranında artış göstererek 66 milyar TL seviyesine; toplanan fonlar büyüklüğü ise %17 oranında artış göstererek 86 milyar TL seviyesine yükselmiştir. Vakıf Katılım'ın ödenmiş sermayesi 2022 yılı içerisinde 3,9 milyar TL artarak Mart 2022 itibariyle 9,6 milyar TL seviyesine yükselmiştir. Böylece Vakıf Katılım, katılım bankaları arasında en yüksek ödenmiş sermayeye sahip banka unvanını korumuştur. Aktif kalitesi açısından bakıldığında, Vakıf Katılım'ın takipteki alacaklar oranı %1,52 ile sektör ortalamasının altında gerçekleşmiştir. Karlılık açısından bakıldığında ise, Mart 2022 itibarıyla Vakıf Katılım'ın net dönem karı geçen senenin aynı dönemine kıyasla %436 oranında artış göstererek 1.113 milyon TL olarak gerçekleştirmiştir.~~

~~31/03/2022 itibarıyla Vakıf Katılım'ın Pazar Payı~~					
~~(Milyon TL)~~	~~Vakıf Katılım~~	~~Bankacılık Sektörü~~	~~Katılım Bankaları~~	~~Sektör İçerisindeki Payı~~	~~Katılım Bankaları İçerisindeki Pay~~
~~Toplam Aktif~~	~~118.685~~	~~10.158.052~~	~~812.110~~	~~%1,17~~	~~%14,61~~
~~Krediler~~	~~66.128~~	~~5.938.355~~	~~464.557~~	~~%1,11~~	~~%14,23~~
~~Mevduat (Katılım Fonu)~~	~~86.050~~	~~6.244.182~~	~~652.272~~	~~%1,38~~	~~%13,19~~
~~Net Kar~~	~~1.113~~	~~63.245~~	~~4.907~~	~~%1,76~~	~~%22,67~~

~~Vakıf Katılım Bankası'nın hem yurt içinden hem yurt dışından daha fazla yatırımcıya ulaşarak onları katılım bankacılığı sistemine dâhil etme misyonunun 2022 yılı ve sonrasında da devam etmesi hedeflenmektedir. Vakıf Katılım Bankası büyümesini sürdürerek müşteri tabanını artırmayı ve TL fon kaynaklarını ve gelir kaynaklarını çeşitlendirme stratejilerini izlemeye devam etmeyi planlamaktadır. Ayrıca Vakıf Katılım Bankası ihracatı teşvik eden, ithalatı azaltıcı politikalara ağırlık verileceği ve Türkiye'nin cari açığında iyileşmeye sebep olacak girişimleri desteklemeyi planlamaktadır.~~

Dönem sonu itibari ile	31/12/2018	31/12/2019	31/12/2020	31/12/2021	~~31/03/2022~~
Şube Sayısı	80	104	116	130	~~133~~
Çalışan Sayısı	1042	1.322	1.642	1.880	~~1.934~~

~~Vakıf Katılım Bankası şubeleşme çalışmalarına ve coğrafi kapsama alanını artırmaya devam etmektedir. Bir yandan dijitalleşme çalışmalarına hız veren Banka, diğer yandan fiziksel olarak sahada faaliyetlerini genişletme çalışmalarını sürdürmektedir. Bu şekilde katılım bankacılığının yaygınlaştırılması ve finansal kapsayıcılığın artırılarak atıl fonların ekonomiye kazandırılması hedeflenmektedir.~~

~~Bankacılık sektöründe rekabetin günden güne arttığı gözlemlenmektedir. Geleneksel oyunculara ek olarak, finansal teknolojiler kuruluşlarının sektöre hizmet vermeye başlaması ve BDDK tarafından yayınlanan dijital bankacılığa dair yönetmeliğin kurulmasına zemin hazırladığı dijital bankalar~~

20 Eylül 202
T.C. İSTANBUL TİCARET SICİL MÜDÜRLÜĞÜ 1923
VAKIF YARLIK KİRALAMA A.Ş.
VAKIF KATILIM İSTANBUL DEĞERLER A.Ş.
Akat Mah. Eski Büyükdere Caddesi Mardin Cad. Park Maslak Sitesi F-2 Blok No 18 Beşiktaş/İSTANBUL
Tel: (0212) 352 35 77 Faks: (0212) 352 36 20
www.vakifyatirim.com.tr
İstanbul Ticaret Sicil No: 357228
Boğaziçi Kurumlar V.D. 922 008 8359
Mersis No 0-9220-0883-5900017
VAKIF KATILIM BANKASI A.Ş.

~~sektördeki rekabeti artırmaktadır. Vakıf Katılım Bankası sektördeki gelişmeleri yakından takip etmekte ve pazar payını artırmak için alınabilecek muhtemel aksiyonları değerlendirmektedir.~~

YENİ ŞEKİL

6.2.1. FAALİYET GÖSTERİLEN SEKTÖRLER/PAZARLAR VE FON KULLANICISININ BU SEKTÖRLERDEKİ/PAZARLARDAKİ YERİ İLE AVANTAJ VE DEZAVANTAJLARI HAKKINDA BİLGİ:

Pandemiyle ilintili gelişmelerin küresel makroekonomik görünüm üzerindeki etkilerinin nispeten hafiflediği 2022 yılının ilk döneminin akabinde, ülke ekonomileri için jeopolitik gerilimler ve buna bağlı olarak küresel emtia ve enerji fiyatlarındaki artış yeni sistemik riskler olarak belirginleşmiştir. Enflasyon görünümünün başta enerji ve gıda fiyatları olmak üzere tüm alt kalemlerde yaygın bir bozulma kaydetmesi, küresel merkez bankaları için sıkı para politikasına geçiş ve mali sıkılaşma aksiyonlarının alınmasını kritik noktaya taşımıştır. Söz konusu gelişmelerin neticesinde ortaya çıkan resesyon ve stagflasyon senaryoları, ekonomik karar vericilerin ana gündem maddesini teşkil etmektedir.

Türk bankacılık sektörü, Türkiye ekonomisindeki ekonomik aktivitenin yüksek seyrinin desteğiyle 2022 yılında faaliyetlerini genişletmektedir. 2022 yılının haziran ayı itibarıyla bankacılık sektörünün aktif büyüklüğü yılbaşına kıyasla %27 düzeyinde artarak 11,7 trilyon TL olarak gerçekleşmiştir. Aktifler içerisinde en büyük paya sahip olan krediler/kullandırılan finansmanlar belirtilen dönemde aktif büyümesine paralel olarak %27 büyüyerek 6,7 milyar TL büyüklüğe ulaşmıştır. Pasifler içerisinde en büyük paya sahip olan mevduat/katılım fonu büyüklüğü ise yılbaşına kıyasla %29 oranında artış göstererek 7,2 milyar TL hacminde gerçekleşmiştir. Sektörün özkaynak seviyesi yılbaşına kıyasla %44 düzeyinde artış kaydederek 1 trilyon TL olmuştur. Sektörün sermaye yeterlilik rasyosu haziran ayı itibarıyla 18,05 olarak gerçekleşmiştir. Takipteki alacaklar rasyosu ise haziran ayı itibarıyla %2,49 seviyesinde gerçekleşmiştir.

2022 yılının ilk yarısında sektörün net dönem karı geçen senenin ilk yarısına kıyasla %584 oranında artarak 169 milyar TL seviyesine yükselmiştir. Bu gelişmede, geçtiğimiz yıla kıyasla genişleme gösteren kredi-mevduat makasları, güçlü bilanço büyümesi ve TÜFE'ye endeksli menkul kıymetlerin yükselen getirisi etkili olmuştur.

Vakıf Katılım özelinde değerlendirme yapıldığında, Vakıf Katılım'ın Haziran 2022 itibariyle toplam aktifleri yılbaşına kıyasla %41 oranında artış göstererek 142,3 milyar TL'ye ulaşmıştır. Belirtilen dönemde nakdi finansman büyüklüğü %48 oranında artış göstererek 85 milyar TL seviyesine; toplanan fonlar büyüklüğü ise %39 oranında artış göstererek 102 milyar TL seviyesine yükselmiştir. Vakıf Katılım'ın ödenmiş sermayesi 2022 yılı içerisinde 3,9 milyar TL artarak Haziran 2022 itibariyle 9,6 milyar TL seviyesine yükselmiştir. Böylece Vakıf Katılım, katılım bankaları arasında en yüksek ödenmiş sermayeye sahip banka unvanını korumuştur. Aktif kalitesi açısından bakıldığında, Vakıf Katılım'ın takipteki alacaklar oranı %1,18 ile sektör ortalamasının altında gerçekleşmiştir. Karlılık açısından bakıldığında ise, Haziran 2022 itibarıyla Vakıf Katılım'ın net dönem karı geçen senenin aynı dönemine kıyasla %393 oranında artış göstererek 2,5 milyar TL olarak gerçekleştirmiştir.

30/06/2022 itibarıyla Vakıf Katılım'ın Pazar Payı

(Milyon TL)	Vakıf Katılım	Bankacılık Sektörü	Katılım Bankaları	Sektör İçerisindeki Payı	Katılım Bankaları İçerisindeki Pay
Toplam Aktif	142.350	11.707.748	956.554	%1,22	%14,88
Krediler	84.690	6.725.682	531.638	%1,26	%15,93

Mevduat (Katılım Fonu)	102.014	7.166.367	761.641	%1,42	%13,39
Net Kar	2.479	169.156	13.583	%1,47	%18,25

Vakıf Katılım Bankası'nın hem yurt içinden hem yurt dışından daha fazla yatırımcıya ulaşarak onları katılım bankacılığı sistemine dâhil etme misyonunun 2022 yılı ve sonrasında da devam etmesi hedeflenmektedir. Vakıf Katılım Bankası büyümesini sürdürerek müşteri tabanını artırmayı ve TL fon kaynaklarını ve gelir kaynaklarını çeşitlendirme stratejilerini izlemeye devam etmeyi planlamaktadır. Ayrıca Vakıf Katılım Bankası ihracatı teşvik eden, ithalatı azaltıcı politikalara ağırlık verileceği ve Türkiye'nin cari açığında iyileşmeye sebep olacak girişimleri desteklemeyi planlamaktadır.

Dönem sonu itibari ile	31/12/2018	31/12/2019	31/12/2020	31/12/2021	30/06/2022
Şube Sayısı	80	104	116	130	141
Çalışan Sayısı	1042	1.322	1.642	1.880	2.008

Vakıf Katılım Bankası şubeleşme çalışmalarına ve coğrafi kapsama alanını artırmaya devam etmektedir. Bir yandan dijitalleşme çalışmalarına hız veren Banka, diğer yandan fiziksel olarak sahada faaliyetlerini genişletme çalışmalarını sürdürmektedir. Bu şekilde katılım bankacılığının yaygınlaştırılması ve finansal kapsayıcılığın artırılarak atıl fonların ekonomiye kazandırılması hedeflenmektedir.

Bankacılık sektöründe rekabetin günden güne arttığı gözlemlenmektedir. Geleneksel oyunculara ek olarak, finansal teknolojiler kuruluşlarının sektöre hizmet vermeye başlaması ve BDDK tarafından yayınlanan dijital bankacılığa dair yönetmeliğin kurulmasına zemin hazırladığı dijital bankalar sektördeki rekabeti artırmaktadır. Vakıf Katılım Bankası sektördeki gelişmeleri yakından takip etmekte ve pazar payını artırmak için alınabilecek muhtemel aksiyonları değerlendirmektedir.

ESKİ ŞEKİL

8.2. FON KULLANICISININ BEKLENTİLERİNİ ÖNEMLİ ÖLÇÜDE ETKİLEYEBİLECEK EĞİLİMLER, BELİRSİZLİKLER, TALEPLER, TAAHHÜTLER VEYA OLAYLAR HAKKINDA BİLGİLER:

~~2022 yılının geri kalan kısmında takip edilecek başlıca makroekonomik değişkenler arasında küresel merkez bankalarının sıkılaşma politikalarının seyri, küresel ve yerel enflasyon göstergelerinin ne yönde gelişim göstereceği, tedarik zincirlerindeki işleyiş, jeopolitik gerginliklerin etkileri ve küresel durgunluk (resesyon) beklentileri yer almaktadır.~~

~~Amerikan Merkez Bankası'nın (FED) faiz artış kararları alması ve artış yönlü yeni kararlar alınacağına dair sözlü ve yazılı yönlendirme yapılması dolar endeksinin güçlenmesine, gelişmekte olan ülke para birimlerinin değer kaybetmesine ve küresel piyasalarda likidite koşullarının sıkılaşmasına sebep olmaktadır. Öte yandan tüm dünyada yükseliş eğilimi gösteren enflasyon dinamikleri önemli bir belirsizlik oluşturmaktadır. Enflasyona karşı harekete geçen merkez bankalarının sıkılaşma adımlarının büyüme görünümünü nasıl etkileyeceği ve resesyonist bir baskı oluşturup oluşturmayacağı yakından takip edilen bir risk unsurudur. Öte yandan, tedarik zincirleri ve jeopolitik gerginlikler enflasyon tahminleri üzerinde ekstra belirsizlikler oluşturmaktadır. Çin'in "sıfır COVID" politikalarının ve yükselen petrol fiyatlarının tedarik zincirlerini yavaşlatması ile Rusya'nın Ukrayna'yı işgalinin emtia fiyatları üzerinde baskı oluşturması tahmin aralığını genişletmektedir.~~

VAKIF VARLIK KİRALAMA A.Ş.
Saray Mahallesi Dr. Adnan Büyükdeniz Caddesi
No:10 34768 Ümraniye / İstanbul
Tic. Sic. No: 75058-5 Mersis No: 0-[illegible]-0011 8160 0014
V. Daireşi Alemdağ V.D. [illegible]1616

VAKIF YATIRIM MENKUL DEĞERLER A.Ş.
Akat Mah. Ebulula Mardin Cad. Park Avenue Residence
F2/A Blok No:18 Beşiktaş 34335 İSTANBUL
Tel: 0(212) 352 35 77 Fax: 0(212) 352 36 20
www.vakifyatirim.com.tr
İstanbul Ticaret Sicil No: 357228
Boğaziçi Kurumlar V.D. 922 008 8359
Mersis No: 0-9220-0883-5900017

VAKIF KATILIM BANKASI A.Ş.
Saray Mahallesi Dr. Adnan Büyükdeniz Caddesi
No:10 34768 Ümraniye / İstanbul
Tic. Sicil No: [illegible]
V.D. Beşiktaş Mükellefler [illegible]

20 Eylül 20[illegible]
T.C.

~~Bankacılık sektörü için yakından takip edilecek yerel göstergelerden en önemlisi yerel enflasyon göstergeleri olacaktır. 2022 yılı Nisan ayında TÜFE yıllık bazda %69,97, yurt içi ÜFE yıllık bazda %121,82 artış göstermiştir. Tüketici enflasyonundaki yükselişte ulaştırma, gıda ve alkolsüz içecekler, ev eşyası ana grupları daha etkili olmaktadır. Üretici enflasyonu tarafında ise enerji maliyetlerinin sert yükseliş göstermesinin etkileri dikkat çekmektedir. TCMB'nin 2022 yılının Mayıs ayına ilişkin yayımladığı Piyasa Katılımcıları Anketi'ne göre piyasa katılımcılarının cari yıl sonu tüketici enflasyonu (TÜFE) beklentisi %57,92 seviyesinde olmuştur.~~

YENİ ŞEKİL

8.2. FON KULLANICISININ BEKLENTİLERİNİ ÖNEMLİ ÖLÇÜDE ETKİLEYEBİLECEK EĞİLİMLER, BELİRSİZLİKLER, TALEPLER, TAAHHÜTLER VEYA OLAYLAR HAKKINDA BİLGİLER:

2022 yılının geri kalan kısmında yakinen takip edilecek başlıca makroekonomik değişkenler arasında Rusya-Ukrayna arasındaki jeopolitik gerilimin seyri, küresel ve yerel enflasyon göstergelerinin gelişimi, küresel merkez bankalarının alacağı aksiyonlarının gidişatı ve resesyon beklentileri yer almaktadır.

Amerikan Merkez Bankası'nın (FED) faiz artış kararları alması ve artış yönlü yeni kararlar alınacağına dair sözlü ve yazılı yönlendirme yapılması dolar endeksinin güçlenmesine, gelişmekte olan ülke para birimlerinin değer kaybetmesine ve küresel piyasalarda likidite koşullarının sıkılaşmasına sebep olmaktadır. Öte yandan tüm dünyada yükseliş eğilimi gösteren enflasyon dinamikleri önemli bir belirsizlik oluşturmaktadır. Enflasyona karşı harekete geçen merkez bankalarının sıkılaşma adımlarının büyüme görünümünü nasıl etkileyeceği ve resesyonist bir baskı oluşturup oluşturmayacağı yakından takip edilen bir risk unsurudur. Öte yandan, tedarik zincirleri ve jeopolitik gerginlikler enflasyon tahminleri üzerinde ekstra belirsizlikler oluşturmaktadır. Çin'in "sıfır COVID" politikalarının ve yükselen petrol fiyatlarının tedarik zincirlerini yavaşlatması ile Rusya'nın Ukrayna'yı işgalinin emtia fiyatları üzerinde baskı oluşturması tahmin aralığını genişletmektedir.

Bankacılık sektörü için yakından takip edilecek yerel göstergelerden en önemlisi yerel enflasyon göstergeleri olacaktır. 2022 yılı ağustos ayında TÜFE yıllık bazda %80,21, yurt içi ÜFE yıllık bazda %143,75 artış göstermiştir. Tüketici enflasyonundaki yükselişte ulaştırma, ev eşyası ile gıda ve alkolsüz içecekler ana grupları daha etkili olmaktadır. Üretici enflasyonu tarafında ise enerji maliyetlerinin sert yükseliş göstermesinin bariz etkileri dikkat çekmektedir. TCMB'nin 2022 yılının ağustos ayına ilişkin yayımladığı Piyasa Katılımcıları Anketi'ne göre piyasa katılımcılarının cari yıl sonu tüketici enflasyonu (TÜFE) beklentisi %70,60 seviyesinde olmuştur.

VAKIF YATIRIM MENKUL DEĞERLER A.Ş.
İstanbul Ticaret Sicil No: 357228
Boğaziçi Kurumlar V.D. 922 008 8359
Mersis No: 0-9220-0883-5900017

VAKIF VARLIK KİRALAMA A.Ş.

VAKIF KATILIM

20 Eylül 2022

ESKİ ŞEKİL

10. FON KULLANICISI VE İHRAÇÇININ İDARİ YAPILARI, YÖNETİM ORGANLARI VE ÜST DÜZEY YÖNETİCİLERİ

10.1. Fon kullanıcısı ve ihraççının genel organizasyon şeması:

YENİ ŞEKİL

10. FON KULLANICISI VE İHRAÇÇININ İDARİ YAPILARI, YÖNETİM ORGANLARI VE ÜST DÜZEY YÖNETİCİLERİ

10.1. Fon kullanıcısı ve ihraççının genel organizasyon şeması:

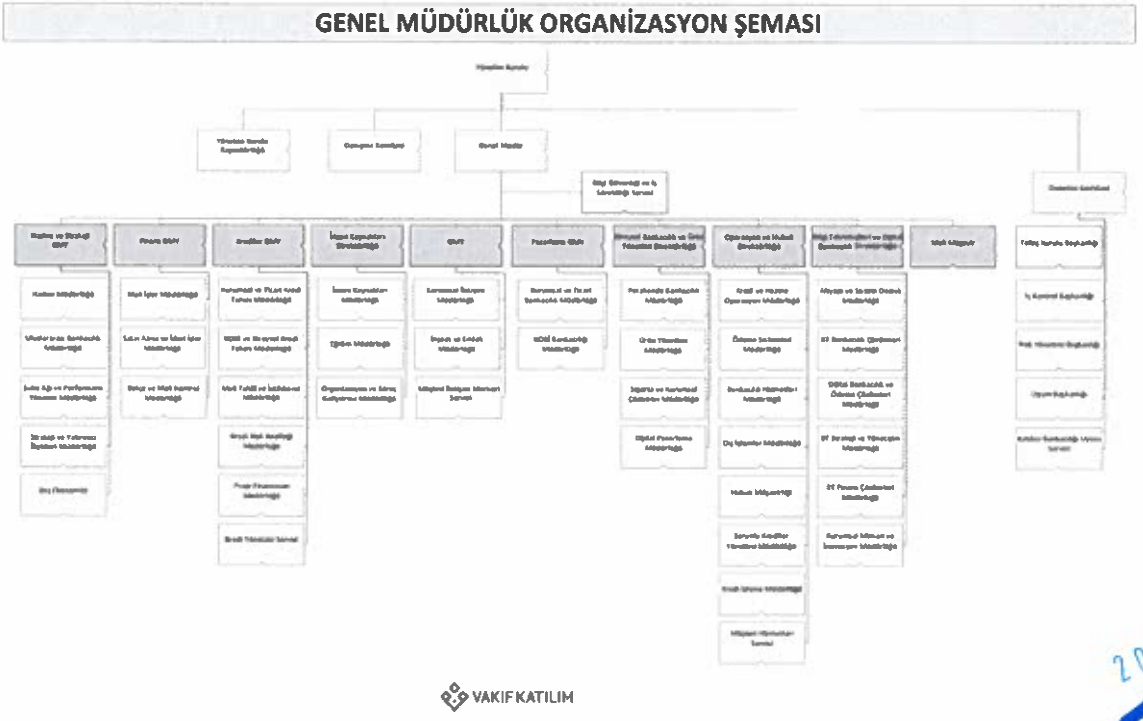

ESKİ ŞEKİL

10.2.1. Fon kullanıcısının ve ihraççının yönetim kurulu üyeleri hakkında bilgi:

İhraççının Yönetim Kurulu Üyeleri;

Adı Soyadı	Görevi	Son 5 Yılda Fon Kullanıcısında/ İhraççıda Üstlendiği Görevler	Seçildiği GK Tarihi	Görev Süresi / Kalan Görev Süresi	Sermaye Payı	
					(TL)	(%)
Sabri ULUS	Yönetim Kurulu Başkanı	Yönetim Kurulu Başkanı	28.02.2022	~~3 Yıl / 2 Yıl 10 Ay~~	YOK	YOK
Alpaslan ÖZEN	Yönetim Kurulu Başkan Vekili	Yönetim Kurulu Başkan Vekili	28.02.2022	~~3 Yıl / 2 Yıl 10 Ay~~	YOK	YOK
Hüseyin Berat BULUT	Yönetim Kurulu Üyesi	Yönetim Kurulu Üyesi	28.02.2022	~~3 Yıl / 2 Yıl 10 Ay~~	YOK	YOK
Önder KALUÇ	Yönetim Kurulu Üyesi	Yönetim Kurulu Üyesi	28.02.2022	~~3 Yıl / 2 Yıl 10 Ay~~	YOK	YOK

20 Eylül 2022

VAKIF VARLIK KİRALAMA A.Ş.

VAKIF YATIRIM MENKUL DEĞERLER A.Ş.
Akat Mah. Ebulula Mardin Cad. Park Maya Sitesi
F-2/A Blok No: 3 Beşiktaş/İSTANBUL
Tel: 0(212) 352 35 77 Fax: 0(212) 352 36 20
www.vakifyatirim.com.tr
İstanbul Ticaret Sicil No: 357228
Boğaziçi Kurumlar V.D. 922 008 8359
Mersis No: 0-9220-0883-5900017

VAKIF KATILIM BANKASI A.Ş.

Umut DEMİRAL	Bağımsız Yönetim Kurulu Üyesi	Yönetim Kurulu Üyesi	28.02.2022	~~3 Yıl / 2 Yıl 10 Ay~~	YOK	YOK

Fon Kullanıcısının Yönetim Kurulu Üyeleri;

Adı Soyadı	Görevi	Son 5 Yılda Fon kullanıcısında/ İhraççıda Üstlendiği Görevler	Seçildiği GK Tarihi	Görev Süresi / Kalan Görev Süresi	Sermaye Payı	
					(TL)	(%)
Öztürk ORAN	Yönetim Kurulu Başkanı	Yönetim Kurulu Başkanı, Kurumsal Yönetim Komitesi Başkanı, Ücretlendirme Komitesi	25.03.2022	~~3 Yıl / 2 Yıl 10 Ay~~	YOK	YOK
Burhan ERSOY	Yönetim Kurulu Üyesi (Başkan Vekili)	Yönetim Kurulu Üyesi (Başkan Vekili) , Ücretlendirme Komitesi Başkanı, Kredi Komitesi Üyesi (Yedek)	25.03.2022	~~3 Yıl / 2 Yıl 10 Ay~~	YOK	YOK
Osman ÇELİK	Yönetim Kurulu Üyesi	Genel Müdür, Yönetim Kurulu Üyesi, Kredi Komitesi Üyesi, Ücretlendirme Komitesi Üyesi, Kredi Komitesi Başkanı, Denetim Komitesi Üyesi	25.03.2022	~~3 Yıl / 2 Yıl 10 Ay~~	YOK	YOK
İlhan ALBAYRAK	Yönetim Kurulu Üyesi	Yönetim Kurulu Üyesi, Kredi Komitesi Yedek Üyesi, Ücretlendirme Komitesi Üyesi	25.03.2022	~~3 Yıl / 2 Yıl 10 Ay~~	YOK	YOK
Mustafa ERDOĞMUŞ	Yönetim Kurulu Üyesi	Yönetim Kurulu Üyesi, Denetim Komitesi Başkanı, Denetim Komitesi Üyesi, Kredi Komitesi Üyesi	25.03.2022	~~3 Yıl / 2 Yıl 10 Ay~~	YOK	YOK

20 Eylül 2022

VAKIF VARLIK KİRALAMA A.Ş.

VAKIF YATIRIM MENKUL DEĞERLER A.Ş.
Akat Mah. Epulum Gaydin Cad. Park Apartmanı
F-2A Blok No 18 Beşiktaş 34335 İSTANBUL
Tel: 0(212) 352 35 77 Fax: 0(212) 352 36 20
www.vakifyatirim.com.tr
İstanbul Ticaret Sicil No: 357228
Boğaziçi Kurumlar V.D. 922 008 8359
Mersis No: 0-9220-0883-5900017

VAKIF KA...

Servet BAYINDIR	Yönetim Kurulu Üyesi	Yönetim Kurulu Üyesi, Kurumsal Yönetim Komitesi Üyesi, Denetim Komitesi Üyesi	25.03.2022	~~3 Yıl / 2 Yıl 10 Ay~~	YOK	YOK
İkram GÖKTAŞ	Yönetim Kurulu Üyesi	Yönetim Kurulu Üyesi, Kredi Komitesi Başkanı, Genel Müdür, Kredi Komitesi Üyesi, Kurumsal Yönetim Komitesi Üyesi	25.03.2022	~~3 Yıl / 2 Yıl 10 Ay~~	YOK	YOK

Adı Soyadı	**Görevi**	**Ortaklık Dışında Üstlendiği Görevler**	**Sermaye Payı/Temsil Ettiği Tüzel Kişilik**	
			(TL)	**(%)**
Öztürk ORAN	Yönetim Kurulu Başkanı	Türkiye Odalar ve Borsalar Birliği Yönetim Kurulu Üyesi, İstanbul Ticaret Odası Meclis Başkanı, Terra İlaç Yönetim Kurulu Başkanı, İstanbul Ticaret Üniveristesi Mütevelli Heyet Başkanı, İEİS İlaç Sendikası Yönetim Kurulu Üyesi, Şehit Gazi Vakfı Yönetim Kurulu Üyesi, İlaç Endüstrisi İşverenler Sendikası Yönetim Kurulu Üyesi, My Farma İlaç Yönetim Kurulu Başkanı	-	-
Mustafa ERDOĞMUŞ	Yönetim Kurulu Üyesi	-	-	-
İlhan ALBAYRAK	Yönetim Kurulu Üyesi	Konsept Piroteknik Kimya ve Metalürji Sanayi Ticaret Anonim Şirketi Yönetim Kurulu Üyesi, Çarşamba Tarım Yönetim Kurulu Başkanı	-	-
Servet BAYINDIR	Yönetim Kurulu Üyesi	Prof. Dr. (Öğretim Üyesi, İstanbul Üniversitesi), Cumhurbaşkanlığı Ekonomi Politikaları Kurulu Üyesi, Bereket Sigorta Danışma Kurulu Başkanı		
Burhan ERSOY	Yönetim Kurulu Üyesi	Vakıflar Genel Müdürü, Fatih Sultan Mehmet Vakıf Üniversitesi Mütevelli Heyeti Üyesi, Kuveyt Türk Katılım Bankası Yönetim Kurulu Üyesi		

20 Eylül 2022

VAKIF YATIRIM MENKUL DEĞERLER A.Ş.
Akat Mah. Ebulula Mardin Cad. Park Maya Sitesi
F-2/A Blok No:8 Beşiktaş 34335 İSTANBUL
Tel:0(212) 352 36 77 Fax: 0(212) 352 36 20
www.vakifyatirim.com.tr
İstanbul Ticaret Sicil No 357228
Boğaziçi Kurumlar V.D 922 008 8359
Mersis No 0-9220-0883-5900017

İkram GÖKTAŞ	Yönetim Kurulu Üyesi		-	-
Osman ÇELİK	Yönetim Kurulu Üyesi, Genel Müdür	Türkiye Katılım Bankaları Birliği Yönetim Kurulu Başkanı	-	-

10.2.2. Yönetimde söz sahibi olan personel hakkında bilgi:

Fon kullanıcısında yönetimde söz sahibi olan personel hakkında bilgi;

Adı Soyadı	**Görevi**	**Son 5 Yılda Fon kullanıcısında/İhraççıda Üstlendiği Görevler**	**Sermaye Payı**	
			(TL)	**(%)**
Osman Çelik	Yönetim Kurulu Üyesi	Genel Müdür, Yönetim Kurulu Üyesi, Kredi Komitesi Üyesi, Ücretlendirme Komitesi Üyesi, Kredi Komitesi Başkanı, Denetim Komitesi Üyesi	YOK	YOK
Ahmet OCAK	Genel Müdür Yardımcısı	Genel Müdür Yardımcısı	YOK	YOK
Betül VURAL YILMAZ	Genel Müdür Yardımcısı	Genel Müdür Yardımcısı	YOK	YOK
Hüseyin TUNÇ	Genel Müdür Yardımcısı	Kredilerden Sorumlu Genel Müdür Yardımcısı	YOK	YOK
Bülent TABAN	Genel Müdür Yardımcısı	Genel Müdür Yardımcısı	YOK	YOK
Sabri ULUS	Genel Müdür Yardımcısı	Genel Müdür Yardımcısı, Vakıf Varlık Kiralama A.Ş. Yönetim Kurulu Başkanı	YOK	YOK
Alpaslan ÖZEN	Direktör	~~Hukuk ve Kredi İzleme Direktörü~~	YOK	YOK
Mehmet BÜTÜN	Direktör	Bilgi Teknolojileri ve Dijital Bankacılık Direktörü	YOK	YOK
Muhlis YAZGAN	Direktör	Bireysel Bankacılık ve Ürün Yönetimi Direktörü	YOK	YOK

20 Eylül 2022

VAKIF VARLIK KİRALAMA A.Ş.

VAKIF YATIRIM MENKUL DEĞERLER A.Ş.

VAKIF KATILIM

YENİ ŞEKİL
10.2. İdari yapı:

İhraççının Yönetim Kurulu Üyeleri;

Adı Soyadı	Görevi	Son 5 Yılda Fon Kullanıcısında/ İhraççıda Üstlendiği Görevler	Seçildiği GK Tarihi	Görev Süresi / Kalan Görev Süresi	Sermaye Payı	
					(TL)	(%)
Sabri ULUS	Yönetim Kurulu Başkanı	Yönetim Kurulu Başkanı	28.02.2022	3 Yıl / 2 Yıl 5 Ay	YOK	YOK
Alpaslan ÖZEN	Yönetim Kurulu Başkan Vekili	Yönetim Kurulu Başkan Vekili	28.02.2022	3 Yıl / 2 Yıl 5 Ay	YOK	YOK
Hüseyin Berat BULUT	Yönetim Kurulu Üyesi	Yönetim Kurulu Üyesi	28.02.2022	3 Yıl / 2 Yıl 5 Ay	YOK	YOK
Önder KALUÇ	Yönetim Kurulu Üyesi	Yönetim Kurulu Üyesi	28.02.2022	3 Yıl / 2 Yıl 5 Ay	YOK	YOK
Umut DEMİRAL	Bağımsız Yönetim Kurulu Üyesi	Yönetim Kurulu Üyesi	28.02.2022	3 Yıl / 2 Yıl 5 Ay	YOK	YOK

Fon Kullanıcısının Yönetim Kurulu Üyeleri;

Adı Soyadı	Görevi	Son 5 Yılda Fon kullanıcısında/ İhraççıda Üstlendiği Görevler	Seçildiği GK Tarihi	Görev Süresi / Kalan Görev Süresi	Sermaye Payı	
					(TL)	(%)
Öztürk ORAN	Yönetim Kurulu Başkanı	Yönetim Kurulu Başkanı, Kurumsal Yönetim Komitesi Başkanı, Ücretlendirme Komitesi	25.03.2022	3 Yıl / 2 Yıl 6 Ay	YOK	YOK

VAKIF YATIRIM MENKUL DEĞERLER A.Ş.
Akat Mah. Ebulula Mardin Cad. Park Maya Sitesi
F-2/A Blok No: 18 Beşiktaş 34335 İSTANBUL
Tel: 0(212) 351 35 77 Fax: 0(212) 352 36 20
www.vakifyatirim.com.tr
İstanbul Ticaret Sicil No: 357228
Boğaziçi Kurumlar V.D. 922 008 8359
Mersis No: 0-9220-0883-5900017

VAKIF VARLIK KİRALAMA A.Ş.
Saray Mahallesi Dr. Adnan Büyükdeniz Caddesi
No: 0 34768 Ümraniye İstanbul
Tic. Sic. No: 355943-5 Mersis No: 0-9340-0014
V. Dairesi Atemdağ

VAKIF KATILIM BANKASI A.Ş.
Saray Mahallesi Dr. Adnan Büyükdeniz Caddesi
No: 0 34768 Ümraniye İstanbul
Tic. Sic. No: 004-[illegible] Mersis No: [illegible]
V.D. Büyükdere

Burhan ERSOY	Yönetim Kurulu Üyesi (Başkan Vekili)	Yönetim Kurulu Üyesi (Başkan Vekili) , Ücretlendirme Komitesi Başkanı, Kredi Komitesi Üyesi (Yedek)	25.03.2022	3 Yıl / 2 Yıl 6 Ay	YOK	YOK
Osman ÇELİK	Yönetim Kurulu Üyesi	Genel Müdür, Yönetim Kurulu Üyesi, Kredi Komitesi Üyesi, Ücretlendirme Komitesi Üyesi, Kredi Komitesi Başkanı, Denetim Komitesi Üyesi	25.03.2022	3 Yıl / 2 Yıl 6 Ay	YOK	YOK
İlhan ALBAYRAK	Yönetim Kurulu Üyesi	Yönetim Kurulu Üyesi, Kredi Komitesi Yedek Üyesi, Ücretlendirme Komitesi Üyesi	25.03.2022	3 Yıl / 2 Yıl 6 Ay	YOK	YOK
Mustafa ERDOĞMUŞ	Yönetim Kurulu Üyesi	Yönetim Kurulu Üyesi, Denetim Komitesi Başkanı, Denetim Komitesi Üyesi, Kredi Komitesi Üyesi	25.03.2022	3 Yıl / 2 Yıl 6 Ay	YOK	YOK
Servet BAYINDIR	Yönetim Kurulu Üyesi	Yönetim Kurulu Üyesi, Kurumsal Yönetim Komitesi Üyesi, Denetim Komitesi Üyesi	25.03.2022	3 Yıl / 2 Yıl 6 Ay	YOK	YOK
İkram GÖKTAŞ	Yönetim Kurulu Üyesi	Yönetim Kurulu Üyesi, Kredi Komitesi Başkanı, Genel Müdür, Kredi Komitesi Üyesi, Kurumsal Yönetim Komitesi Üyesi	25.03.2022	3 Yıl / 2 Yıl 6 Ay	YOK	YOK

20 Eylül 2022

VAKIF VARLIK KİRALAMA A.Ş.

VAKIF YATIRIM MENKUL DEĞERLER A.Ş.
Akat Mah. Ekinlik Mevkiin Cad. Park Maya Sitesi
F-2/A Blok No: 19 Beşiktaş 34335 İSTANBUL
Tel: 0(212) 352 35 48 Fax: 0(212) 352 36 20
www.vakifyatirim.com.tr
İstanbul Ticaret Sicil No: 357228
Boğaziçi Kurumlar V.D. 922 008 8359
Mersis No: 0-9220-0883-5900017

VAKIF K...

Adı Soyadı	Görevi	Ortaklık Dışında Üstlendiği Görevler	Sermaye Payı/Temsil Ettiği Tüzel Kişilik	
			(TL)	(%)
Öztürk ORAN	Yönetim Kurulu Başkanı	Türkiye Odalar ve Borsalar Birliği Yönetim Kurulu Üyesi, İstanbul Ticaret Odası Meclis Başkanı, Terra İlaç Yönetim Kurulu Başkanı, İstanbul Ticaret Üniversitesi Mütevelli Heyet Başkanı, İEİS İlaç Sendikası Yönetim Kurulu Üyesi, Şehit Gazi Vakfı Yönetim Kurulu Üyesi, İlaç Endüstrisi İşverenler Sendikası Yönetim Kurulu Üyesi, My Farma İlaç Yönetim Kurulu Başkanı	-	-
Mustafa ERDOĞMUŞ	Yönetim Kurulu Üyesi	-	-	-
İlhan ALBAYRAK	Yönetim Kurulu Üyesi	Konsept Piroteknik Kimya ve Metalürji Sanayi Ticaret Anonim Şirketi Yönetim Kurulu Üyesi, Çarşamba Tarım Yönetim Kurulu Başkanı	-	-
Servet BAYINDIR	Yönetim Kurulu Üyesi	Prof. Dr. (Öğretim Üyesi, İstanbul Üniversitesi), Cumhurbaşkanlığı Ekonomi Politikaları Kurulu Üyesi, Bereket Sigorta Danışma Kurulu Başkanı		
Burhan ERSOY	Yönetim Kurulu Üyesi	Vakıflar Genel Müdürü, Fatih Sultan Mehmet Vakıf Üniversitesi Mütevelli Heyeti Üyesi, Kuveyt Türk Katılım Bankası Yönetim Kurulu Üyesi		
İkram GÖKTAŞ	Yönetim Kurulu Üyesi	-	-	
Osman ÇELİK	Yönetim Kurulu Üyesi, Genel Müdür	Türkiye Katılım Bankaları Birliği Yönetim Kurulu Başkanı	-	

20 Eylül 2022

T.C. SERMAYE PİYASASI KURULU 1983

VAKIF YATIRIM MENKUL DEĞERLER A.Ş.
Akat Mah. Ebulhasanülmirdin Cad. Park Maya Sitesi
F-2A Blok No:18 Beşiktaş 34335 İstanbul
Tel: 0(212) 352 35 77 Fax: 0(212) 352 36 20
www.vakifyatirim.com.tr
İstanbul Ticaret Sicil No: 357228
Boğaziçi Kurumlar V.D. 922 008 8359
Mersis No: 0-9220-0883-5900017

VAKIF VARLIK KİRALAMA A.Ş.

VAKIF KATILIM BANKASI A.Ş.

10.2.2. Yönetimde söz sahibi olan personel hakkında bilgi:

Fon kullanıcısında yönetimde söz sahibi olan personel hakkında bilgi;

Adı Soyadı	Görevi	Son 5 Yılda Fon kullanıcısında/İhraççıda Üstlendiği Görevler	Sermaye Payı	
			(TL)	(%)
Osman Çelik	Yönetim Kurulu Üyesi	Genel Müdür, Yönetim Kurulu Üyesi, Kredi Komitesi Üyesi, Ücretlendirme Komitesi Üyesi, Kredi Komitesi Başkanı, Denetim Komitesi Üyesi	YOK	YOK
Ahmet OCAK	Genel Müdür Yardımcısı	Genel Müdür Yardımcısı	YOK	YOK
Betül VURAL YILMAZ	Genel Müdür Yardımcısı	Genel Müdür Yardımcısı	YOK	YOK
Hüseyin TUNÇ	Genel Müdür Yardımcısı	Kredilerden Sorumlu Genel Müdür Yardımcısı	YOK	YOK
Bülent TABAN	Genel Müdür Yardımcısı	Genel Müdür Yardımcısı	YOK	YOK
Sabri ULUS	Genel Müdür Yardımcısı	Genel Müdür Yardımcısı, Vakıf Varlık Kiralama A.Ş. Yönetim Kurulu Başkanı	YOK	YOK
Alpaslan ÖZEN	Direktör	Operasyon ve Hukuk Direktörü	YOK	YOK
Mehmet BÜTÜN	Direktör	Bilgi Teknolojileri ve Dijital Bankacılık Direktörü	YOK	YOK
Muhlis YAZGAN	Direktör	Bireysel Bankacılık ve Ürün Yönetimi Direktörü	YOK	YOK
Ersin ÇATALBAŞ	Direktör	İnsan Kaynakları Direktörü	YOK	YOK

20 Eylül 2022

VAKIF VARLIK KİRALAMA A.Ş.

VAKIF YATIRIM MENKUL DEĞERLER A.Ş.
Akat Mah. Büyükdere Cadd. Park Maya Sitesi
F-2A Blok No: 18 Beşiktaş 34335 İSTANBUL
Tel: (0212) 352 35 77 Fax: (0212) 352 36 20
www.vakifyatirim.com.tr
İstanbul Ticaret Sicil No: 357228
Boğaziçi Kurumlar V.D. 922 008 8359
Mersis 0922-0088-5900017

VAKIF KATILIM BANKASI A.Ş.

ESKİ ŞEKİL

13. FON KULLANICISI VE İHRAÇÇININ FİNANSAL DURUMU VE FAALİYET SONUÇLARI HAKKINDA BİLGİLER

13.1. Fon kullanıcısı ve ihraççının Kurulun muhasebe/finansal raporlama standartları uyarınca hazırlanan ve ihraççı bilgi dokümanında yer alması gereken finansal tabloları ile bunlara ilişkin bağımsız denetim raporları:

İhraççı olan Vakıf VKŞ'nin 31.12.2021 ve 31.12.2020 tarihli solo finansal tabloları ve bunlara ilişkin düzenlenen yıllık bağımsız denetim ve ara dönem sınırlı bağımsız denetim raporlarına www.vakifvarlikkiralama.com.tr ve www.kap.org.tr adresli internet sitelerinden ulaşılabilir.

Fon Kullanıcısı olan Vakıf Katılım'ın 31.12.2021 ve 31.12.2020 ve tarihli konsolide finansal tabloları ile bunlara ilişkin düzenlenen yıllık bağımsız denetim ve ara dönem sınırlı bağımsız denetim raporlarına Banka'nın www.vakifkatilim.com.tr ve www.kap.org.tr internet sitelerinden ulaşılabilir.

13.2. İhraççı bilgi dokümanında yer alması gereken finansal tablo dönemlerinde bağımsız denetimi gerçekleştiren kuruluşların unvanları, bağımsız denetim görüşü ve denetim kuruluşunun/sorumlu ortak baş denetçinin değişmiş olması halinde nedenleri hakkında bilgi:

Hesap Dönemi	Bağımsız Denetim Şirketi	Adres	Sorumlu Ortak Başdenetçinin Adı Soyadı	Denetim Türü	Görüş
Fon Kullanıcısı: Vakıf Katılım Bankası A.Ş.					
31.12.2021	Güney Bağımsız Denetim ve Serbest Muhasebeci Mali Müşavirlik A.Ş.	Orjin Plaza, Maslak No:27 Kat:1-5, Eski Büyükdere Caddesi, 34398 Sarıyer/İstanbul	Emre Çelik,SMMM	Bağımsız Denetim	Olumlu
31.12.2020	Güney Bağımsız Denetim ve Serbest Muhasebeci Mali Müşavirlik A.Ş.	Orjin Plaza, Maslak No:27 Kat:1-5, Eski Büyükdere Caddesi, 34398 Sarıyer/İstanbul	Damla Harman, SMMM	Bağımsız Denetim	Olumlu

Hesap Dönemi	Bağımsız Denetim Şirketi	Adres	Sorumlu Ortak Başdenetçinin Adı Soyadı	Denetim Türü	Görüş
İhraççı: Vakıf Varlık Kiralama A.Ş.					
31.12.2021	Güney Bağımsız Denetim ve Serbest Muhasebeci Mali Müşavirlik A.Ş.	Orjin Plaza, Maslak No:27 Kat:1-5, Eski Büyükdere Caddesi, 34398 Sarıyer/İstanbul	Emre Çelik, SMMM	Sınırlı Bağımsız Denetim	Olumlu
31.12.2020	Güney Bağımsız Denetim ve Serbest Muhasebeci Mali Müşavirlik A.Ş.	Orjin Plaza, Maslak No:27 Kat:1-5, Eski Büyükdere	Emre Çelik, SMMM	Bağımsız Denetim	Olumlu

		Caddesi, 34398 Sarıyer/İstanbul			

* Fon kullanıcısı kuruluşa ilişkin bağımsız denetçi değişikliği, bağımsız denetim kuruluşunun iş yükü planlamasında yapmış olduğu değişiklikten kaynaklanmakta olup, denetim firması tarafından Damla Harman yerine Emre Çelik'in atanması uygun görülmüştür.

13.3. Son 12 ayda fon kullanıcısının, ihraççınınve/veya fon kullanıcısının bağlı olduğu grubun finansal durumu veya karlılığı üzerinde önemli etkisi olmuş veya izleyen dönemlerde etkili olabilecek davalar, hukuki takibatlar ve tahkim işlemleri:

Yoktur.

13.4. Son finansal tablo tarihinden sonra meydana gelen, fon kullanıcısının, ihraççının ve/veya fon kullanıcısının bağlı olduğu grubun finansal durumu veya ticari konumu üzerinde etkili olabilecek önemli değişiklikler:

Yoktur.

YENİ ŞEKİL

13. FON KULLANICISI VE İHRAÇÇININ FİNANSAL DURUMU VE FAALİYET SONUÇLARI HAKKINDA BİLGİLER

13.1. Fon kullanıcısı ve ihraççının Kurulun muhasebe/finansal raporlama standartları uyarınca hazırlanan ve ihraççı bilgi dokümanında yer alması gereken finansal tabloları ile bunlara ilişkin bağımsız denetim raporları:

İhraççı olan Vakıf VKŞ'nin 30.06.2022, 31.12.2021 ve 31.12.2020 tarihli solo finansal tabloları ve bunlara ilişkin düzenlenen yıllık bağımsız denetim ve ara dönem sınırlı bağımsız denetim raporlarına www.vakifvarlikkiralama.com.tr ve www.kap.org.tr adresli internet sitelerinden ulaşılabilir.

Fon Kullanıcısı olan Vakıf Katılım'ın 30.06.2022, 31.12.2021 ve 31.12.2020 ve tarihli konsolide finansal tabloları ile bunlara ilişkin düzenlenen yıllık bağımsız denetim ve ara dönem sınırlı bağımsız denetim raporlarına Banka'nın www.vakifkatilim.com.tr ve www.kap.org.tr internet sitelerinden ulaşılabilir.

13.2. İhraççı bilgi dokümanında yer alması gereken finansal tablo dönemlerinde bağımsız denetimi gerçekleştiren kuruluşların unvanları, bağımsız denetim görüşü ve denetim kuruluşunun/sorumlu ortak baş denetçinin değişmiş olması halinde nedenleri hakkında bilgi:

Hesap Dönemi	Bağımsız Denetim Şirketi	Adres	Sorumlu Ortak Başdenetçinin Adı Soyadı	Denetim Türü	Görüş
Fon Kullanıcısı: Vakıf Katılım Bankası A.Ş.					
30.06.2022	Güney Bağımsız Denetim ve Serbest Muhasebeci Mali Müşavirlik A.Ş.	Orjin Plaza, Maslak No:27 Kat:1-5, Eski Büyükdere Caddesi, 34398 Sarıyer/İstanbul	Fatma Ebru Yücel, SMMM	Sınırlı Bağımsız Denetim	Olumlu
31.12.2021	Güney Bağımsız Denetim ve Serbest Muhasebeci Mali Müşavirlik A.Ş.	Orjin Plaza, Maslak No:27 Kat:1-5, Eski	Emre Çelik,SMMM	Bağımsız Denetim	Olumlu

VAKIF VARLIK KİRALAMA A.Ş. Saray Mah. Dr. Adnan Büyükdeniz Caddesi No:4 Ümraniye/İstanbul Tic. Sic. No: Mersis No: V. Daresi Alemdağ V.D.

VAKIF YATIRIM MENKUL DEĞERLER A.Ş. Akat Mah. Ekinciler Çayırı Cad. Park Maya Sitesi F-2A Blok No:18 Beşiktaş 34335 İSTANBUL Tel: 0(212) 352 35 77 Fax: 0(212) 352 35 20 www.vakifyatirim.com.tr İstanbul Ticaret Sicil No. 357228 Boğaziçi Kurumlar V.D. 922 008 8359 Mersis No 0-9220-0883-5900017

VAKIF KATILIM BANKASI A.Ş. Saray Mahallesi Adnan Büyükdeniz Caddesi No:4 Ümraniye/İstanbul Tic. Sicil No: Mersis No: V.D.

		Büyükdere Caddesi, 34398 Sarıyer/İstanbul			
31.12.2020	Güney Bağımsız Denetim ve Serbest Muhasebeci Mali Müşavirlik A.Ş.	Orjin Plaza, Maslak No:27 Kat:1-5, Eski Büyükdere Caddesi, 34398 Sarıyer/İstanbul	Damla Harman, SMMM	Bağımsız Denetim	Olumlu
Hesap Dönemi	**Bağımsız Denetim Şirketi**	**Adres**	**Sorumlu Ortak Başdenetçinin Adı Soyadı**	**Denetim Türü**	**Görüş**
İhraççı: Vakıf Varlık Kiralama A.Ş.					
30.06.2022	Güney Bağımsız Denetim ve Serbest Muhasebeci Mali Müşavirlik A.Ş.	Orjin Plaza, Maslak No:27 Kat:1-5, Eski Büyükdere Caddesi, 34398 Sarıyer/İstanbul	Onur Ünal, SMMM	Sınırlı Bağımsız Denetim	Olumlu
31.12.2021	Güney Bağımsız Denetim ve Serbest Muhasebeci Mali Müşavirlik A.Ş.	Orjin Plaza, Maslak No:27 Kat:1-5, Eski Büyükdere Caddesi, 34398 Sarıyer/İstanbul	Emre Çelik, SMMM	Bağımsız Denetim	Olumlu
31.12.2020	Güney Bağımsız Denetim ve Serbest Muhasebeci Mali Müşavirlik A.Ş.	Orjin Plaza, Maslak No:27 Kat:1-5, Eski Büyükdere Caddesi, 34398 Sarıyer/İstanbul	Emre Çelik, SMMM	Bağımsız Denetim	Olumlu

20 Eylül 2022

T.C. SERMAYE PİYASASI KURULU 1923

VAKIF VARLIK KİRALAMA A.Ş.

VAKIF YATIRIM MENKUL DEĞERLER A.Ş.
Akat Mah. Ebulula Mardin Cad. Park Maya Sitesi
F-2 A Blok No:18 Beşiktaş 34335 İSTANBUL
Tel: (0212) 352 35 77 Fax: (0212) 352 36 20
www.vakifyatirim.com.tr
İstanbul Ticaret Sicil No: 357228
Boğaziçi Kurumlar V.D. 922 008 8359
Mersis No: 0-9220-0883-5900017

VAKIF KATILIM SANDIĞI A.Ş.

İHRAÇÇI BİLGİ DOKÜMANININ SORUMLULUĞUNU YÜKLENEN KİŞİLER

Kanuni yetki ve sorumluluklarımız dâhilinde ve görevimiz çerçevesinde bu ihraççı bilgi dokümanı ve eklerinde yer alan sorumlu olduğumuz kısımlarda bulunan bilgilerin ve verilerin gerçeğe uygun olduğunu ve özette bu bilgilerin anlamını değiştirecek nitelikte bir eksiklik bulunmaması için her türlü makul özenin gösterilmiş olduğunu beyan ederiz.

Fon Kullanıcısı **VAKIF KATILIM BANKASI AŞ** **16 Eylül 2022**	**Sorumlu Olduğu Kısım:**
VAKIF KATILIM BANKASI A.Ş. Ahmet İlyas ÇÖLLÜ Umut DEMİRAL	**İHRAÇÇI BİLGİ DOKÜMANININ TAMAMI**

İhraççı **VAKIF VARLIK KİRALAMA AŞ** **16 Eylül 2022**	**Sorumlu Olduğu Kısım:**
VAKIF VARLIK KİRALAMA A.Ş. Saray Mahallesi Dr. Adnan Büyükdeniz Caddesi No:10 34768 Ümraniye / İstanbul Tic. Sic. No: 551156-5 Mersis No: 0563 0441 8160 0014 V.D. Göksu Kurumlar V. No: 8830341055	**İHRAÇÇI BİLGİ DOKÜMANININ TAMAMI**

Halka Arza Aracılık Eden Yetkili Kuruluş **VAKIF YATIRIM MENKUL DEĞERLER AŞ** **16 Eylül 2022**	**Sorumlu Olduğu Kısım:**
VAKIF YATIRIM MENKUL DEĞERLER A.Ş. Akat Mah. Ebulula Mardin Cad. Park Maya Binası F Blok No:18 Beşiktaş 34333 İSTANBUL Tel:0(212) 352 35 77 Fax: 0(212) 352 36 20 www.vakifyatirim.com.tr Boğaziçi Kurumlar V.D. 922 008 8359 SELAHATTİN ASLAN Direktör	**İHRAÇÇI BİLGİ DOKÜMANININ TAMAMI**

20 Eylül 2022