378 / KS-1585 28.10.2022

VAKIF VARLIK KİRALAMA ANONİM ŞİRKETİ

İhraççı Bilgi Dokümanıdır

Bu ihraççı bilgi dokümanı Sermaye Piyasası Kurulunca ..... tarih ve .....sayı ile onaylanmıştır. Bu ihraççı bilgi dokümanı çerçevesinde ihraç edilecek kira sertifikalarına ilişkin ihraç tavanı 20.000.000.000 TL olarak belirlenmiştir.

27.10.2022 63/1585

Bu ihraççı bilgi dokümanı çerçevesinde ihraç edilecek kira sertifikaları, halka arz yoluyla ihraç edilebileceği gibi halka arz edilmeksizin de satışa sunulabilir.

Bu ihraççı bilgi dokümanı, sermaye piyasası aracı notu ve özet ile birlikte geçerli bir izahname oluşturur. Bu nedenle, sermaye piyasası araçlarına ilişkin yatırım kararları ihraççı bilgi dokümanı, sermaye piyasası aracı notu ve özetin bir bütün olarak değerlendirilmesi sonucu verilmelidir.

İhraççı bilgi dokümanının ilanından söz konusu doküman kapsamında halka arz işlemini gerçekleştirmek için Sermaye Piyasası Kuruluna onaylanmak amacıyla sermaye piyasası aracı notu sunuluncaya kadar geçen süre boyunca bu ihraççı bilgi dokümanının güncellenmesi gerekmez.

İhraççı bilgi dokümanının onaylanması, ihraççı bilgi dokümanında yer alan bilgilerin doğru olduğunun Kurulca tekeffülü anlamına gelmeyeceği gibi, ihraç edilecek sermaye piyasası araçlarına ilişkin bir tavsiye olarak da kabul edilemez. Bu ihraççı bilgi dokümanı çerçevesinde ihraç edilecek kira sertifikalarına ilişkin ihraççının fon kullanıcısından yapılan tahsilatları yatırımcılara aktarma yükümlülüğü, fon kullanıcısının ihraççıya olan ödeme yükümlülüğü ile fon kullanıcısının ihraççıya karşı temerrüdü halinde ihraççının kira sertifikasına dayanak oluşturan varlıklar ve hakları paraya çevirerek yatırımcılara aktarma yükümlülüğü, Kurul veya herhangi bir kamu kuruluşu tarafından garanti altına alınmamıştır.

Bu ihraççı bilgi dokümanı çerçevesinde ihraç edilecek kira sertifikaları farklı özelliklerde ihraç edilecek olup, her ihraca ilişkin koşullar, ihracın özellikleri, ihraç tutarı, satış süresi ve esasları gibi bilgiler ihraçtan önce ilan edilecek olan sermaye piyasası aracı notu ve özet aracılığıyla kamuya duyurulacaktır.

Bu ihraççı bilgi dokümanı ile birlikte incelenmesi gereken sermaye piyasası aracı notu ve özet, ortaklığımızın www.vakifvarlikkiralama.com.tr, fon kullanıcısının www.vakifkatilim.com.tr ve halka arzda satışa aracılık edecek Vakıf Yatırım Menkul Değerler A.Ş.'nin www.vakifyatirim.com.tr adresli internet siteleri ile Kamuyu Aydınlatma Platformu (KAP)'nda (kap.org.tr) ..31/.10../2022 tarihinde yayımlanmıştır. Ayrıca başvuru yerlerinde incelemeye açık tutulmaktadır.

İzahnameyi oluşturan belgeler ve bu belgelerin eklerinde yer alan yanlış, yanıltıcı ve eksik bilgilerden kaynaklanan zararlardan; ihraççı sorumludur. Zararın ihraççıdan tazmin edilememesi veya edilemeyeceğinin açıkça belli olması halinde; ihraca aracılık eden lider yetkili kuruluş, varsa garantör ve ihraççının yönetim kurulu üyeleri kusurlarına ve durumun gereklerine göre zararlar kendilerine yükletilebildiği ölçüde sorumludur. Bağımsız denetim, derecelendirme ve değerleme kuruluşları gibi izahnameyi oluşturan belgelerde yer almak üzere hazırlanan raporları hazırlayan kişi ve kurumlar da hazırladıkları raporlarda yer alan yanlış, yanıltıcı ve eksik bilgilerden SPKn hükümleri çerçevesinde sorumludur.

28 Ekim 2022

VAKIF VARLIK KİRALAMA A.Ş.

VAKIF YATIRIM MENKUL DEĞERLER A.Ş.
Akaretler Mah. Eşref Efendi Mardin Cad. Park Nişa Sitesi
No: 18 Beşiktaş 34335 İSTANBUL
Tel: 0 (212) 352 35 00 Faks: 0 (212) 352 36 20
www.vakifyatirim.com.tr
İstanbul Ticaret Sicil No 357228
Boğaziçi Kurumlar V.D. 922 008 9359
Mersis No 0-9220-0889-5900017

VAKIFKATILIM BANKASI A.Ş.

GELECEĞE YÖNELİK AÇIKLAMALAR

"Bu ihraççı bilgi dokümanı, "düşünülmektedir", "planlanmaktadır", "hedeflenmektedir", "tahmin edilmektedir", "beklenmektedir" gibi kelimelerle ifade edilen geleceğe yönelik açıklamalar içermektedir. Bu tür açıklamalar belirsizlik ve risk içermekte olup, sadece ihraççı bilgi dokümanının yayım tarihindeki öngörüleri ve beklentileri göstermektedir. Birçok faktör, ihraççının geleceğe yönelik açıklamaların öngörülenden çok daha farklı sonuçlanmasına yol açabilecektir."

T.C. SERMAYE PİYASASI KURULU 1923 İZAHNAME İLANI

2 8 Ekim 2022

VAKIF VARLIK KİRALAMA A.Ş.

VAKIF YATIRIM MENKUL DEĞERLER A.Ş.
Akat Mah Ebulula Mardin Cad Park Maya Sitesi
C 34 Blok No 18 Beşiktaş 34335 İSTANBUL
Tel 0(212) 352 35 77 Faks 0(212) 352 36 20
www.vakifyatirim.com.tr
İstanbul Ticaret Sicil No 357228
Boğaziçi Kurumlar V.D 922 008 8359
Mersis No 0-9220-0883-5900017

VAKIF BANKASI

İÇİNDEKİLER

1. İHRAÇÇI BİLGİ DOKÜMANININ SORUMLULUĞUNU YÜKLENEN KİŞİLER ..6
2. BAĞIMSIZ DENETÇİLER 7
3. SEÇİLMİŞ FİNANSAL BİLGİLER 7
4. RİSK FAKTÖRLERİ.....11
5. FON KULLANICISI VE İHRAÇÇI HAKKINDA BİLGİLER 20
6. FON KULLANICISININ FAALİYETLERİ HAKKINDA GENEL BİLGİLER.....24
7. FON KULLANICISININ DAHİL OLDUĞU GRUP HAKKINDA BİLGİLER 28
8. FON KULLANICISINA İLİŞKİN EĞİLİM BİLGİLERİ.....28
9. FON KULLANICISININ KÂR TAHMİNLERİ VE BEKLENTİLERİ.....29
10. FON KULLANICISI VE İHRAÇÇININ İDARİ YAPILARI, YÖNETİM ORGANLARI VE ÜST DÜZEY YÖNETİCİLERİ.....30
11. FON KULLANICISININ YÖNETİM KURULU UYGULAMALARI.....35
12. FON KULLANICISI VE İHRAÇÇININ ANA PAY SAHİPLERİ 37
13. FON KULLANICISI VE İHRAÇÇININ FİNANSAL DURUMU VE FAALİYET SONUÇLARI HAKKINDA BİLGİLER.....39
14. DİĞER BİLGİLER 40
15. ÖNEMLİ SÖZLEŞMELER 43
16. UZMAN RAPORLARI VE ÜÇÜNCÜ KİŞİLERDEN ALINAN BİLGİLER 43
17. İNCELEMEYE AÇIK BELGELER 44
18. EKLER 45

T.C. SERMAYE PİYASASI KURULU 1923 150

2 8 Ekim 2022

VAKIF VARLIK KİRALAMA A.Ş.

VAKIF YATIRIM MENKUL DEĞERLER A.Ş
Akat Mah. Etiyla Mardın Cad. Park Maya Sitesi
F Blok No 18 Beşiktaş 34335 İSTANBUL
Faks 0 (212) 352 36 20
www.vakifyatirim.com.tr
İstanbul Ticaret Sicil No 357228
Boğaziçi Kurumlar V.D. 922 008 8359
Mersis No 0-9220-0883-5900017

VAKIF KATILIM BANKASI A.Ş.

KISALTMA VE TANIMLAR

A.Ş.	A.Ş.
ABD	Amerika Birleşik Devletleri
Bankacılık Kanunu	5411 sayılı Bankacılık Kanunu
BDDK	Bankacılık Düzenleme ve Denetleme Kurumu
BIST/Borsa İstanbul	Borsa İstanbul A.Ş.
Danışma Komitesi	Banka Faizsiz Bankacılık Danışma Komitesi
Danışma Kurulu	TKBB Danışma Kurulu'nu ifade eder.
EUR	Avrupa Birliği Para Birimi
Finansman Desteği	Bankacılık Kanunu ile Kredi Yönetmeliği hükümleri çerçevesinde Katılım Bankaları tarafından müşterilerine sağlanan fonlar ile ileride çıkacak bir mevzuat ile Katılım Bankalarına müşterilerine finansman sağlamasına olanak tanıyacak olan her türlü finansman
Fitch Ratings	Fitch Derecelendirme Kuruluşu
Grup	Vakıf Katılım ve Bağlı Ortaklıkları
Hazine	Hazine ve Maliye Bakanlığı
İİK	2004 Sayılı İcra ve İflas Kanunu
KAP	Kamuyu Aydınlatma Platformu
Faizsiz Bankacılık İlke ve Standartları	İhraca dayanak/temel teşkil edebilecek faaliyet, işlem, gelir, varlık ve hakların değerlendirilmesi ile ihraç süreç ve süresince uyulması gerekli olan ve uygulama, kapsam ve çerçevesi Danışma Kurulu ve Danışma Komitesi tarafından belirlenen ilke ve standartlar ile alınan genel nitelikteki kararları ifade eder.
FED	Amerikan Merkez Bankası
Katılım VKŞ	Katılım Varlık Kiralama A.Ş.
Kaynak Kuruluş/Fon kullanıcısı/Vakıf Katılım/Banka/Ana Ortaklık	Vakıf Katılım Bankası A.Ş.
Kira Sertifikaları Tebliği	Sermaye Piyasası Kurulu tarafından hazırlanmış III-61.1 nolu Kira Sertifikaları Tebliği
Kira Sertifikası	Sermaye Piyasası Kurulu tarafından hazırlanmış III-61.1 nolu Kira Sertifikaları Tebliği kapsamında ihraç edilen kira sertifikaları
Merkez Bankası	Türkiye Cumhuriyet Merkez Bankası
Portföy Varlıkları	Faizsiz Bankacılık İlke ve Standartlarına uygun portföy içerisinde yer alan Varlıkları ifade eder.
SMMM	Serbest Muhasebeci Mali Müşavir
SPK	Sermaye Piyasası Kurulu
SPKn./Kanun	6362 Sayılı Sermaye Piyasası Kanunu
TBK	6098 sayılı Türk Borçlar Kanunu

28 Ekim 2022

T.C. SERMAYE PİYASASI KURULU 1929 ANI

VAKIF VARLIK KİRALAMA A.Ş.

VAKIF YATIRIM MENKUL DEĞERLER A.Ş.
Akat Mah. Ebulula Mardin Cad. Park Maya Sitesi
Beşiktaş 34335 İSTANBUL
Tel: 0 (212) 352 35 77 Faks: 0 (212) 352 46 20
www.vakifyatirim.com.tr
İstanbul Ticaret Sicil No: 357228
Boğaziçi Kurumlar V.D. 922 008 8359
Mersis No: 0-9220-0883-5900017

VAKIF KATILIM BANKASI A.Ş.

TFRS	Türkiye Finansal Raporlama Standartları
TL	Türk Lirası
TP	Türk Parası
USD	Amerika Birleşik Devletleri Doları
VKŞ / İhraççı / Vakıf VKŞ	Vakıf Varlık Kiralama A.Ş.
YP	Yabancı Para

I. BORSA GÖRÜŞÜ

Borsa'nın Sermaye Piyasası Kurulu'nu muhatap 11.10.2022 tarih ve 11749 sayılı yazısında;

"Borsamız tarafından, Şirket tarafından halka arz edilerek veya halka arz edilmeksizin tahsisli ve/veya nitelikli yatırımcılara satılarak ihraç edilecek 20 milyar TL tutara kadar kira sertifikalarının Kurulunuz tarafından izahnamenin veya ihraç onay belgesinin onaylanması ve satış sonuçlarının Borsamıza ulaştırılması kaydıyla, Kotasyon Yönergesi'nin 19. ve 20. maddeleri çerçevesinde Borsa kotuna alınarak KAP'ta yapılacak duyuruyu izleyen ikinci iş gününden itibaren Borçlanma Araçları Piyasası Kesin Alım Satım Pazarı'nda işlem görmeye başlayabileceğinin Kurulunuza bildirilmesine, ayrıca Kurulunuza iletilecek Borsamız görüşünde, "İşbu Borsa İstanbul A.Ş. Görüşü, Borsa İstanbul A.Ş.'nin vereceği onaya dönük herhangi bir taahhüt ya da bağlayıcılık oluşturmamak şartıyla, sadece SPK'nın görüş talebine cevap vermek amacıyla sınırlı olmak üzere mevcut bilgi ve belgeler dikkate alınarak hazırlanmıştır. İşbu Borsa İstanbul A.Ş. görüşüne dayanılarak alınacak kararlar sonucu doğabilecek zararlar nedeniyle Borsa İstanbul A.Ş.'nin herhangi bir sorumluluğu bulunmamaktadır." ifadesinin yer almasına karar verilmiştir."

II. DANIŞMAN GÖRÜŞÜ

16/12/2021 tarihinde Vakıf Katılım Bankası A.Ş. Danışma Komitesi'nden temin edilen ihraç edilecek kira sertifikası ihraç türlerine göre alınmıştır. Yönetim Sözleşmesine Dayalı Kira Sertifikası Danışman Görüşü Ekte sunulmaktadır.

III. DİĞER KURUMLARDAN ALINAN GÖRÜŞ VE ONAYLAR

Fon kullanıcısının BDDK'dan kendisine hitaben 26/09/2022 tarihinde aldığı resmi yazıda aşağıda görüş yer almaktadır.

İlgide kayıtlı yazınızda, Sermaye Piyasası Kurulu (SPK) tarafından yayımlanan Kira Sertifikaları Tebliği (Tebliğ) kapsamında Bankanızca 20.000.000.000 TL ihraç tavanı ile sınırlı olarak tertipler halinde, halka arz edilerek veya arz edilmeksizin, tahsisli ve/veya nitelikli yatırımcılara satılmak üzere kira sertifikası ihracı için SPK'ya başvurulacağı, Tebliğ kapsamında özel mevzuatları uyarınca başka bir kamu kuruluşunun gözetim ve denetimine tabi olan fon kullanıcılarının, SPK'ya yapılacak onay başvurusu öncesinde ihraca engel teşkil edecek herhangi bir husus olup olmadığına dair ilgili kamu kuruluşundan alınmış görüş yazısı ve/veya ilgili mevzuatta kira sertifikası ihracı için başka mercilerin karar veya onayının gerekmesi durumunda bu karar veya onaya ilişkin belgenin ibraz edilmesinin gerektiği ifade edilerek, bahse konu ihraca engel teşkil edecek herhangi bir hususun bulunup bulunmadığına dair Kurumumuz görüşü talep edilmektedir. Bankanızın fon kullanıcısı olarak yer alacağı bahse konu kira sertifikası ihracının gerçekleştirilmesinde 5411 sayılı Bankacılık Kanunu ve ilgili mevzuat hükümleri açısından bir sakınca bulunmamaktadır.

2 8 Ekim 2022

VAKIF VARLIK KİRALAMA A.Ş.
Saray Mahallesi Dr. Adnan Büyükdeniz Caddesi
No:10 34768 Ümraniye/İstanbul
Tic. Sic. No: 1[illegible]-5 Mersis No: 0[illegible]160 0014
V. Daresi Alemdağ V.D. [illegible]

VAKIF YATIRIM MENKUL DEĞERLER A.Ş.
Akat Mah. Etiler'de Mardin Cad. Park Maya Sitesi
F-2/A Blok No: 18 Beşiktaş 34335 İSTANBUL
[illegible] Fax: 0(212) 352 39 20
www.vakifyatirim.com.tr
İstanbul Ticaret Sicil No: 357228
Boğaziçi Kurumlar V.D. 922 008 8359
Mersis No: 0-9270-0883-5900017

VAKIF KATILIM BANKASI A.Ş.
Saray Mahallesi Dr. Adnan Büyükdeniz Caddesi
No:10 34768 Ümraniye/İstanbul
Tic. Sic. No: 8[illegible]004-0 Mersis No: 0833[illegible]427700010
V.D. Büyük Mükellefler V.D. 8[illegible]427700

1. İHRAÇÇI BİLGİ DOKÜMANININ SORUMLULUĞUNU YÜKLENEN KİŞİLER

Kanuni yetki ve sorumluluklarımız dahilinde ve görevimiz çerçevesinde bu ihraççı bilgi dokümanı ve eklerinde yer alan sorumlu olduğumuz kısımlarda bulunan bilgilerin ve verilerin gerçeğe uygun olduğunu ve ihraççı bilgi dokümanında bu bilgilerin anlamını değiştirecek nitelikte bir eksiklik bulunmaması için her türlü makul özenin gösterilmiş olduğunu beyan ederiz.

Fon kullanıcısı Vakıf Katılım Bankası A.Ş. Yetkilisi 21 Ekim 2022	Sorumlu Olduğu Kısım:
	İHRAÇÇI BİLGİ DOKÜMANININ TAMAMI

İhraççı Vakıf Varlık Kiralama A.Ş. Yetkilisi 21 Ekim 2022	Sorumlu Olduğu Kısım:
	İHRAÇÇI BİLGİ DOKÜMANININ TAMAMI

Halka Arza Aracılık Eden Yetkili Vakıf Yatırım Menkul Değerler A.Ş. 21 Ekim 2022	Sorumlu Olduğu Kısım:
VAKIF YATIRIM MENKUL DEĞERLER A.Ş. Kanaat Mahallesi Mardin Cad. Park Maya Sitesi F-2-A Blok No:18 Beşiktaş 34335 İSTANBUL Tel:0 (212) 352 30 77 Faks:0 (212) 352 36 30 www.vakifyatirim.com İstanbul Ticaret Sicil No: 357228 Boğaziçi Kurumlar V.D. 922 008 8694 Mersis No:0-9220-0883-5900017	İHRAÇÇI BİLGİ DOKÜMANININ TAMAMI

T.C. SERMAYE PİYASASI KURULU 1923 İZİNLİ

28 Ekim 2022

2. BAĞIMSIZ DENETÇİLER

2.1. Bağımsız denetim kuruluşunun ticaret unvanı, adresi ve sorumlu ortak başdenetçinin adı soyadı:

Vakıf VKŞ'nin 31 Aralık 2020, 31 Aralık 2021 ve 30 Haziran 2022 tarihli finansal tabloları ve dipnotları Güney Bağımsız Denetim ve Serbest Muhasebeci Mali Müşavirlik A.Ş. (Ernst&Young) tarafından bağımsız denetime tabi tutulmuştur.

İlgili dönemler için İhraççı Vakıf VKŞ'nin bağımsız denetim kuruluşuna ilişkin bilgiler aşağıdaki tabloda özetlenmiştir.

Ticaret Unvanı	:	Güney Bağımsız Denetim ve Serbest Muhasebeci Mali Müşavirlik A.Ş.(Ernst&Young)
Adresi	:	Orjin Plaza, Maslak No:27 Kat:1-5,Eski Büyükdere Caddesi 34398 Sarıyer/İstanbul
Sorumlu Denetçi (31/12/2020 - 31/12/2021 Hesap Dönemlerinde)	:	Emre ÇELİK, SMMM
Sorumlu Denetçi (01/01/2022 - 30/06/2022 Hesap Döneminde)	:	Onur ÜNAL, SMMM

Vakıf Katılım'ın, 31 Aralık 2020, 31 Aralık 2021 ve 30 Haziran 2022 tarihli finansal tabloları ve dipnotları Güney Bağımsız Denetim ve Serbest Muhasebeci Mali Müşavirlik A.Ş. (Ernst&Young) tarafından bağımsız denetime tabi tutulmuştur.

İlgili dönemler için Fon kullanıcısı Vakıf Katılım'ın bağımsız denetim kuruluşuna ilişkin bilgiler aşağıdaki tabloda özetlenmiştir.

Ticaret Unvanı	:	Güney Bağımsız Denetim ve Serbest Muhasebeci Mali Müşavirlik A.Ş.(Ernst&Young)
Adresi	:	Orjin Plaza, Maslak N0:27 Kat:1-5,Eski Büyükdere Caddesi 34398 Sarıyer/İstanbul
Sorumlu Denetçi (31/12/2020 Hesap Döneminde)	:	Damla HARMAN, SMMM
Sorumlu Denetçi (31/12/2021 – Hesap Döneminde)	:	Emre ÇELİK, SMMM
Sorumlu Denetçi (01/01/2022 - 30/06/2022 Hesap Döneminde)	:	Fatma Ebru Yücel, SMMM

Vakıf Katılım Bankası A.Ş. ve Vakıf Varlık Kiralama A.Ş.'nin finansal tabloları aynı bağımsız denetim kuruluşu tarafından denetlenmektedir/ incelenmektedir.

2.2. Bağımsız denetim kuruluşlarının/sorumlu ortak başdenetçinin görevden alınması, görevden çekilmesi ya da değişmesine ilişkin bilgi:

Fon kullanıcısı ve ihraççı kuruluşa ilişkin bağımsız denetçi değişikliği, bağımsız denetim kuruluşunun iş yükü planlamasında yapmış olduğu değişiklikten kaynaklanmaktadır.

3. SEÇİLMİŞ FİNANSAL BİLGİLER

2 8 Ekim 2022

3.1. İhraççı varlık kiralama şirketine ilişkin seçilmiş finansal bilgiler

VAKIF YATIRIM MENKUL DEĞERLER A.Ş.
Akat Mah. Ebulula Mardin Cad. Park Maya Sitesi
F Blok No:8 Beşiktaş 34335 İstanbul
Tel: (212) 352 36 77 Faks: (212) 352 36 20
www.vakifyatirim.com.tr
Istanbul Ticaret Sicil No 357228
Boğaziçi Kurumlar V.D. 922 008 8359
Mersis No 0-9220-0883-5900017

Vakıf Varlık Kiralama A.Ş.'nin 31 Aralık 2020, 31 Aralık 2021 tarihli bağımsız denetimden geçmiş; 30.06.2022 tarihli sınırlı bağımsız denetimden geçmiş solo finansal tablolarında yer alan önemli kalemleri aşağıdaki tablolarda yer almaktadır.

3.1.1. Vakıf VKŞ Karşılaştırmalı Finansal Durum Tablosu

(TL)	(Sınırlı bağımsız denetimden geçmiş)	(Bağımsız denetimden geçmiş)	(Bağımsız denetimden geçmiş)
	30 Haziran 2022	**31 Aralık 2021**	**31 Aralık 2020**
Varlıklar			
Dönen varlıklar	**2.727.416.612**	**3.738.274.500**	**3.052.394.416**
Nakit ve nakit benzerleri	106.086	46.563	15.643
Ticari alacaklar	2.727.301.600	3.738.227.937	3.052.378.763
-İlişkili taraflardan olmayan ticari alacaklar	-	-	-
-İlişkili taraflardan ticari alacaklar	*2.727.301.600*	*3.738.227.937*	3.052.378.763
Diğer dönen varlıklar	110	-	10
Duran varlıklar	-	-	-
Peşin ödenmiş giderler	-	-	-
Toplam varlıklar	**2.727.416.612**	**3.738.274.500**	**3.052.394.416**
Kaynaklar			
Kısa vadeli yükümlülükler	**2.727.352.293**	**3.738.224.519**	**3.052.344.435**
İhraç Edilen Menkul Kıymetler	2.727.244.300	3.738.086.467	3.052.301.608
Ticari borçlar	-	136.942	41.731
-İlişkili taraflara olmayan ticari borçlar	-	*136.942*	41.631
-İlişkili taraflara ticari borçlar	-	-	*100*
Ödenecek Vergi ve Diğer Yükümlülükler	1.862	1.110	1.096
Gelecek aylara ait gelirler	-	-	-
Özkaynaklar	**64.319**	**49.981**	**49.981**
Ödenmiş sermaye	50.000	50.000	50.000
Geçmiş dönem karı / (zararı)	(19)	(19)	(19)
Net dönem karı/ (zararı)	14.338	-	-
Toplam kaynaklar	**2.727.416.612**	**3.738.274.500**	**3.052.394.416**

3.1.2.Vakıf Varlık Kiralama A.Ş. Karşılaştırmalı Gelir Tablosu

(TL)	(Sınırlı bağımsız denetimden geçmiş)	(Sınırlı bağımsız denetimden geçmiş)	(Bağımsız denetimden geçmiş)	(Bağımsız denetimden geçmiş)
	30 Haziran 2022	**30 Haziran 2021**	**31 Aralık 2021**	**31 Aralık 2020**
Hasılat	208.216.746	304.162.364	654.895.106	252.031.732
Satışların maliyeti	(208.116.746)	(304.162.364)	(654.895.106)	(252.031.732)
Brüt kâr/(zarar)	**100.000**	-	-	
Genel yönetim giderleri	(1.916.096)	(2.154.048)	(4.697.041)	(2.835.622)
Esas faaliyetlerden diğer gelirler	1.835.213	2.153.786	4.697.041	2.835.622

28 Ekim 2022

T.C. SERMAYE PİYASASI KURULU 1523

VAKIF VARLIK KİRALAMA A.Ş.

VAKIF YATIRIM MENKUL DEĞERLER A.Ş.
Akat Mah. Edulula Mardin Cad. Park Maya Sites
F: 2A Blok K:18 Beşiktaş 34335 İSTANBUL
Fax: 0212
www.vakifyatirim.com.tr
İstanbul Ticaret Sicil No 357228
Boğaziçi Kurumlar V.D. 922 008 8359
Mersis No 0-9220-0883-5900017

VAKIFLAR BANKASI T.A.O.

Esas faaliyet kârı/(zararı)	19.117	(262)	-	-
Sürdürülen faaliyetler vergi öncesi kârı/(zararı)	19.117	(262)	-	-
Vergi gideri	(4.779)	-	-	-
Sürdürülen faaliyetler dönem kârı/(zararı)	14.338	(262)	-	-
Diğer kapsamlı gelir/(gider)	-	-	-	-
Toplam kapsamlı gelir/(gider)	14.338	(262)	-	-

3.2. Fon kullanıcısına ilişkin seçilmiş konsolide finansal bilgiler

Vakıf Katılım Bankası'nın 31 Aralık 2020, 31 Aralık 2021 tarihli bağımsız denetimden geçmiş ve 30.06.2022 tarihli sınırlı bağımsız denetimden geçmiş konsolide finansal tablolarında yer alan önemli kalemleri aşağıdaki tablolarda yer almaktadır.

3.2.1. Vakıf Katılım Bankası A.Ş. Finansal Durum Tablosu

Finansal Durum Tablosu Varlıklar:

VARLIKLAR (Bin TL)	Sınırlı Bağımsız Denetimden Geçmiş (30/06/2022)			Bağımsız Denetimden Geçmiş (31/12/2021)			Bağımsız Denetimden Geçmiş (31/12/2020)		
	TP	YP	Toplam	TP	YP	Toplam	TP	YP	Toplam
FİNANSAL VARLIKLAR (Net)	15.583.529	37.989.206	53.573.735	7.748.107	34.353.162	42.101.269	4.599.164	17.869.991	22.469.155
İTFA EDİLMİŞ MALİYETİ İLE ÖLÇÜLEN FİNANSAL VARLIKLAR (Net)	50.100.778	35.568.814	85.669.592	25.537.584	31.441.107	56.978.691	18.249.279	11.089.880	29.339.159
SATIŞ AMAÇLI ELDE TUTULAN VE DURDURULAN FAALİYETLERE İLİŞKİN DURAN VARLIKLAR (Net)	4.085	-	4.085	15.995	-	15.995	15.995	-	-
ORTAKLIK YATIRIMLARI	7.474	-	7.474	7.474	-	7.474	7.474	-	7.474
MADDİ DURAN VARLIKLAR (Net)	662.983	-	662.983	508.711	-	508.711	478.296	-	478.296
MADDİ OLMAYAN DURAN VARLIKLAR (Net)	28.569	-	28.569	22.129	-	22.129	24.965	-	24.965
YATIRIM AMAÇLI GAYRİMENKULLER (Net)	-	-	-	-	-	-	-	-	-
CARİ VERGİ VARLIĞI	-	-	-	-	-	-	-	-	-
ERTELENMİŞ VERGİ VARLIĞI	144.597	-	144.597	198.073	-	198.073	123.564		123.564
DİĞER AKTİFLER	2.139.092	72.774	2.211.866	502.482	58.891	561.373	339.130	27.908	367.038
VARLIKLAR TOPLAMI	68.671.107	73.630.794	142.301.901	34.540.555	65.853.160	100.393.715	23.821.872	28.987.779	52.809.651

Finansal Durum Tablosu Yükümlülükler:

YÜKÜMLÜLÜKLER (Bin TL)	Sınırlı Bağımsız Denetimden Geçmiş (30/06/2022)			Bağımsız Denetimden Geçmiş (31/12/2021)			Bağımsız Denetimden Geçmiş (31/12/2020)		
	TP	YP	Toplam	TP	YP	Toplam	TP	YP	Toplam
TOPLANAN FONLAR	45.592.360	56.418.928	102.011.288	18.189.383	55.433.575	73.622.958	12.547.081	27.017.103	39.564.184
ALINAN KREDİLER	102.321	9.676.814	9.779.135	109.503	6.267.380	6.376.883	93.836	2.662.162	2.755.998

28 Ekim 2022

VAKIF YATIRIM MENKUL DEĞERLER A.Ş.
Akar Plaza Etiudiya Mardin Cad. Park Maya Sitesi F Blok No:18 Beşiktaş 34335 İSTANBUL
www.vakifyatirim.com.tr
İstanbul Ticaret Sicil No 357228
Boğazıçı Kurumlar V.D. 922 008 8359
Mersis No 0-9220-0883-5900017

PARA PİYASALARINA BORÇLAR	5.684.492	-	5.684.492	4.676.059	-	4.676.059	537.043	-	537.043
İHRAÇ EDİLEN MENKUL KIYMETLER (Net)	2.679.457	-	2.679.457	3.374.830	-	3.374.830	2.705.583	-	2.705.583
GERÇEĞE UYGUN DEĞER FARKI KAR ZARARA YANSITILAN FİNANSAL YÜKÜMLÜLÜKLER	-	-	-	-	-	-	-	-	-
TÜREV FİNANSAL YÜKÜMLÜLÜKLER	142.749	460.607	603.356	256.292	220.497	476.789	290.587	101.964	392.551
KİRALAMA İŞLEMLERİNDEN YÜKÜMLÜLÜKLER (Net)	219.789	-	219.789	187.200	-	187.200	173.858	193	174.051
KARŞILIKLAR	331.633	328.062	659.695	186.520	201.451	387.971	220.793	81.725	302.518
CARİ VERGİ BORCU	757.343	-	757.343	375.557	-	375.557	130.530	-	130.530
ERTELENMİŞ VERGİ BORCU	-	-	-	-	-	-	-	-	-
SATIŞ AMAÇLI ELDE TUTULAN VE DURDURULAN FAALİYETLERE İLİŞKİN DURAN VARLIK BORÇLARI (Net)	-	-	-	-	-	-	-	-	-
SERMAYE BENZERİ BORÇLANMA ARAÇLARI	-	1.587.390	1.587.390	-	1.345.278	1.345.278	-	764.430	764.430
DİĞER YÜKÜMLÜLÜKLER	2.947.468	502.174	3.449.642	832.960	115.266	948.226	534.634	148.501	683.135
ÖZKAYNAKLAR	14.999.366	(129.052)	14.870.314	8.609.800	12.164	8.621.964	4.730.781	68.847	4.799.628
-ÖDENMİŞ SERMAYE	9.635.000	-	9.635.000	5.720.000	-	5.720.000	3.220.000	-	3.220.000
-DÖNEM NET KÂR VEYA ZARARI	2.479.008	-	2.479.008	1.240.505	-	1.240.505	666.941	-	666.941
YÜKÜMLÜLÜKLER TOPLAMI	73.456.978	68.844.923	142.301.901	36.798.104	63.595.611	100.393.715	21.964.726	30.844.925	52.809.651

T.C. SERMAYE PİYASASI KURULU 1923 İZİNLİ 156

28 Ekim 2022

VAKIF VARLIK KİRALAMA A.Ş.

VAKIF YATIRIM MENKUL DEĞERLER A.Ş
Akaretler Boulevard Mardin Cad. Park Maya Sitesi
F Blok No 18 Beşiktaş 34335 İSTANBUL
www.vakifyatirim.com.tr
İstanbul Ticaret Sicil No 357228
Boğaziçi Kurumlar V.D. 922 008 8359
Mersis No 0-9220-0883-5900017

VAKIF FİNANSAL KİRALAMA A.Ş.

3.2.2. Vakıf Katılım Bankası A.Ş. Gelir Tablosu

GELİR VE GİDER KALEMLERİ (Bin TL)		Sınırlı Bağımsız Denetimden Geçmiş	Sınırlı Bağımsız Denetimden Geçmiş	Bağımsız Denetimden Geçmiş	Bağımsız Denetimden Geçmiş
		30/06/2022	30/06/2021	31/12/2021	31/12/2020
I.	KÂR PAYI GELİRLERİ	6.469.607	2.121.175	5.117.845	3.013.022
II.	KÂR PAYI GİDERLERİ (-)	2.796.316	1.312.183	2.925.610	1.326.705
III.	NET KÂR PAYI GELİRİ/GİDERİ (I - II)	3.673.291	808.992	2.192.235	1.686.317
IV.	NET ÜCRET VE KOMİSYON GELİRLERİ/GİDERLERİ	100.579	34.413	67.056	74.429
V.	TEMETTÜ GELİRLERİ	774	-	-	-
VI.	TİCARİ KAR/ZARAR (Net)	615.838	429.425	937.085	314.013
VII.	DİĞER FAALİYET GELİRLERİ	532.103	276.585	413.503	207.696
VIII.	FAALİYET BRÜT KÂRI (III+IV+V+VI+VII)	4.922.585	1.549.415	3.609.879	2.282.455
IX.	BEKLENEN ZARAR KARŞILIKLARI GİDERLERİ (-)	645.849	322.836	750.244	514.261
X.	DİĞER KARŞILIK GİDERLERİ (-)	235.689	123.037	217.940	166.526
XI.	PERSONEL GİDERLERİ (-)	373.492	241.607	493.958	357.160
XII.	DİĞER FAALİYET GİDERLERİ (-)	378.395	228.419	480.902	402.009
XIII.	NET FAALİYET KÂRI/ZARARI (VIII-IX-X-XI-XII)	3.289.160	633.516	1.666.835	842.499
XIV.	BİRLEŞME İŞLEMİ SONRASINDA GELİR OLARAK	-	-	-	-
XV.	KAYDEDİLEN FAZLALIK TUTARI	-	-	-	-
XVI.	NET PARASAL POZİSYON KÂRI/ZARARI	-	-	-	-
XVII	SÜRDÜRÜLEN FAALİYETLER VERGİ ÖNCESİ K/Z (XIII+...+XVI)	3.289.160	633.516	1.666.835	842.499
XVIII.	SÜRDÜRÜLEN FAALİYETLER VERGİ KARŞILIĞI (±)	810.152	130.404	426.330	175.558
XIX.	SÜRDÜRÜLEN FAALİYETLER DÖNEM NET K/Z (XVII±XVIII)	2.479.008	503.112	1.240.505	666.941
XX.	DURDURULAN FAALİYETLERDEN GELİRLER	-	-	-	-
XXI.	DURDURULAN FAALİYETLERDEN GİDERLER (-)	-	-	-	-
XXII	DURDURULAN FAALİYETLER VERGİ ÖNCESİ K/Z (XX-XXI)	-	-	-	-
XXIII.	DURDURULAN FAALİYETLER VERGİ KARŞILIĞI (±)	-	-	-	-
XXIV.	DURDURULAN FAALİYETLER DÖNEM NET K/Z (XXII±XXIII)	-	-	-	-
XXV	DÖNEM NET KARI/ZARARI (XIX+XXIV)	2.479.008	503.112	1.240.505	666.941

28 Ekim 2022

"Yatırımcı, yatırım kararını vermeden önce ihraççının finansal durum ve faaliyet sonuçlarına ilişkin ayrıntılı bilgilerin yer aldığı işbu ihraççı bilgi dokümanının 13 no'lu bölümünü de dikkate almalıdır."

VAKIF YATIRIM MENKUL DEĞERLER A.Ş
Akat Mah. Ebulula Mardin Cad. Park Maya Sitesi
F-Z Blok No: 18 Beşiktaş 34335 İSTANBUL
www.vakifyatirim.com.tr
İstanbul Ticaret Sicil No 357228
Boğaziçi Kurumlar V.D 922 008 8359
Mersis No 0-9220-0883-5900017

4. RİSK FAKTÖRLERİ

İşbu ihraççı bilgi dokümanı çerçevesinde ihracı yapılacak olan kira sertifikalarına ilişkin ihraççının fon kullanıcısından yapılan tahsilatları yatırımcılara aktarma yükümlülüğü, fon kullanıcısının ihraççıya olan ödeme yükümlüğü ile fon kullanıcısının ihraççıya karşı temerrüdü halinde ihraççının kira sertifikasına dayanak oluşturan varlıklar ve hakları paraya çevirerek yatırımcılara aktarma yükümlülüğü herhangi bir kamu kuruluş tarafından garanti altına alınmamış olup, yatırım kararının, ihraççının ve fon kullanıcısının finansal durumunun analiz edilmesi suretiyle verilmesi gerekmektedir.

4.1. Fon Kullanıcısı ve İhraççının Kira Sertifikalarına İlişkin Yükümlülüklerini Yerine Getirme Gücünü Etkileyebilecek Riskler

4.1.1 İhraççının Kira Sertifikalarına İlişkin Yükümlülüklerini Yerine Getirme Gücünü Etkileyebilecek Riskler

VKŞ tarafından gerçekleştirilecek Kira Sertifikası ihraçlarının yönetim sözleşmesine dayalı olarak gerçekleştirilmesi planlanmakta olup, yönetim sözleşmesine dayalı kira sertifikası ihraçlarında ihraç neticesinde VKŞ herhangi bir varlık veya hak üzerinde mülkiyet hakkına sahip olmayacak, bu nedenle varlıklar ve haklar VKŞ'nin ve dolayısıyla yatırımcıların teminatını teşkil etmeyecektir.

VKŞ'ye, ihraca esas sözleşmelerde belirtilen şartlarda Vakıf Katılım tarafından ödemelerde bulunulacaktır. VKŞ'nin yatırımcılara yapacağı ödemeler, Vakıf Katılım'ın VKŞ'ye yapacağı ödemelerin tam ve zamanında yapılmasına bağlı olacağından, yatırımcılar Vakıf Katılım tarafından VKŞ'ye ödeme yapılmamasına ilişkin risklere maruz kalacaktır.

Ayrıca, başlangıç portföy varlıklarının ihraç tarihi itibarı ile belirli olmadığı yönetim sözleşmesine dayalı kira sertifikaları açısından Vakıf Katılım'ın ihraçtan elde edeceği hasılat ile yatırımcılara açıklanan beklenen/tahmini kârın elde edilmesini sağlayacak kadar yatırım yapamayabilir. Böyle bir durumda, Banka'nın kusuru veya sözleşmeye aykırı hareket etmesi dışında, VKŞ'ye (ve yatırımcılara) karşı herhangi bir sorumluluğu olmayacaktır. Bu kapsamda, yatırımcılar başlangıç portföy varlıklarının ihraç tarihi itibarı ile belirli olmadığı yönetim sözleşmesine dayalı kira sertifikası ihraçlarında Banka tarafından ihraç tutarı ile gerekli yatırımın yapılamamasına ve beklenen/tahmini karın elde edilememesine ilişkin riske maruz kalacaktır. Şüpheye mahal vermemek için belirtmek gerekir ki, başlangıç portföy varlıklarının belirli olmadığı yönetim sözleşmesine dayalı kira sertifikası ihraçlarında: (i) Banka ihraç tutarını kullanarak, daha önceden kararlaştırılan tarihlerde VKŞ'ye (ve dolayısıyla yatırımcılara) beklenen/tahmini karın ödenmesine engel olacak yatırım yapamaz. Aksi takdirde Banka sözleşmeye aykırı hareket etmiş olacağından dolayı, beklenen/tahmini karın daha önceden kararlaştırılan tarihlerde VKŞ'ye (ve dolayısıyla yatırımcılara) ödenmesinden sorumlu

2 8 Ekim 2022

VAKIF YATIRIM MENKUL DEĞERLER A.Ş.
Akat Mah. Ebulula Mardin Cad. Park Maya Sitesi
E-Blok Kat:18 Beşiktaş 34335 İSTANBUL
Tel: 0 (212) 352 36 77 Faks: 0 (212) 352 36 21
www.vakifyatirim.com.tr
İstanbul Ticaret Sicil No: 357225
Boğaziçi Kurumlar V.D. 922 008 8359
Mersis No 0-9220-0883-5900017

olur. Keza, başlangıç portföy varlıklarının belirlendiği yönetim sözleşmesine dayalı kira sertifikası ihraçlarında, başlangıç portföy varlıkları, ikame portföy varlıkları ile değiştirilirken de Banka bu şarta riayet etmek zorundadır.

VKŞ'ye ihraca esas sözleşmeler çerçevesinde Vakıf Katılım tarafından yapılacak olan ödemeler yatırımcılara verilen taahhütlerin yerine getirilmesi için yeterli olmayabilir. Yukarıda açıklandığı üzere, yönetim sözleşmesine dayalı ihraçlarda ise VKŞ'nin ve dolayısıyla Yatırımcıların herhangi bir teminatı olmayacaktır. Yönetim sözleşmesine dayalı kira sertifikası ihraçlarında Vakıf Katılım'ın temerrüdü halinde, VKŞ'nin dayanak varlık ve haklar üzerinde tasarruf yetkisi bulunmadığından ve dayanak varlık ve haklar VKŞ'nin (dolayısıyla yatırımcıların) teminatını teşkil etmediğinden dolayı, VKŞ, dayanak varlık ve hakları paraya çevirerek yatırımcıları tazmin edemeyecek, sadece Vakıf Katılım'a karşı gerekli hukuki yollara başvurabilecektir. Böyle bir durumda yatırımcılar, VKŞ (ve dolayısıyla yatırımcılar) Vakıf Katılım'ın İİK ve sair mevzuat kapsamında öncelikli olmayan diğer alacaklıları ile aynı sırada olacaktır.

4.1.2 Fon kullanıcısının Kira Sertifikalarına İlişkin Yükümlülüklerini Yerine Getirme Gücünü Etkileyebilecek Riskler

4.1.2.1 Kredi Riski

Kredi riski; kredi müşterisinin yapılan sözleşme gereklerine uymayarak yükümlülüğünü kısmen veya tamamen zamanında ifa edememesinden dolayı Banka'nın maruz kalabileceği zarar ihtimali olarak tanımlanmıştır. Bu risk aynı zamanda, karşı tarafın mali durumundaki bozulmanın neden olduğu piyasa değeri kaybını da içermektedir. Kullanılan kredi riski tanımına, bilanço içi ve bilanço dışı portföyler dâhil edilmiştir.

Bankalarca Kamuya Açıklanacak Finansal Tablolar ile Bunlara İlişkin Açıklama ve Dipnotlar Hakkında Tebliğ'in 25'inci maddesi uyarınca kredi riskine yönelik detaylı bilgiler yılsonu konsolide rakamları baz alınarak hazırlanmıştır.

Temerrüde düşen kredi alacakları için TFRS 9 "Bankalarca Kredilerin ve Diğer Alacakların Niteliklerinin Belirlenmesi ve Bunlar için Ayrılacak Karşılıklara İlişkin Usul ve Esaslar Hakkında Yönetmelik" uyarınca karşılık ayrılır.

28 Ekim 2022

Kredi riski azaltımının etkileri dikkate alınmaksızın mahsup işlemleri sonrası maruz kalınan risklerin toplam tutarı ile farklı risk sınıfları ve türlerine göre ayrıştırılmış 31.12.2020 ve 31.12.2021 dönemine ilişkin ortalama tutarı:

VAKIF YATIRIM MENKUL DEĞERLER A.Ş.
Akat Mah. Büyükdere Cad. Park Maya Sites
F Blok No:18 Beşiktaş 34335 İSTANBUL
Tel: 0 (212) 268 36 20
www.vakifyatirim.com.tr
İstanbul Ticaret Sicil No: 357226
Boğaziçi Kurumlar V.D. 922 008 8359
Mersis No 0-9220-0883-5900017

	Risk Sınıfları (Bin TL)	Cari Dönem Risk Tutarı	Ortalama Risk Tutarı
1	Merkezi Yönetimlerden veya Merkez Bankalarından Alacaklar	16.066.680	13.137.001
2	Bölgesel Yönetimlerden Veya Yerel Yönetimlerden Alacaklar	168.531	161.143
3	İdari Birimlerden Ve Ticari Olmayan Girişimlerden Alacaklar	353.908	259.357
4	Çok Taraflı Kalkınma Bankalarından Alacaklar	-	-
5	Uluslararası Teşkilatlardan Alacaklar	-	-
6	Bankalar Ve Aracı Kurumlardan Alacaklar	1.728.874	2.817.181
7	Kurumsal Alacaklar	17.219.146	14.185.971
8	Perakende Alacaklar	4.883.089	3.733.885
9	Gayrimenkul İpoteğiyle Teminatlandırılmış Alacaklar	4.147.997	3.134.134
10	Tahsili Gecikmiş Alacaklar	79.273	79.273
11	Kurulca Riski Yüksek Olarak Belirlenen Alacaklar	-	-
12	Teminatlı Menkul Kıymetler	-	-
13	Menkul Kıymetleştirme Pozisyonları	-	-
14	Bankalar Ve Aracı Kurumlardan Olan Kısa Vadeli Alacaklar İle Kısa Vadeli Kurumsal Alacaklar	-	-
15	Kolektif Yatırım Kuruluşu Niteliğindeki Yatırımlar	88.072	12.897
16	Hisse Senedi Yatırımları	7.474	7.960
17	Diğer Alacaklar	3.538.863	2.527.200
	Toplam	**48.281.907**	**40.079.354**

	Risk Sınıfları (Bin TL)	Cari Dönem Risk Tutarı	Ortalama Risk Tutarı
1	Merkezi Yönetimlerden veya Merkez Bankalarından Alacaklar	36.255.681	23.251.928
2	Bölgesel Yönetimlerden Veya Yerel Yönetimlerden Alacaklar	245.159	243.432
3	İdari Birimlerden Ve Ticari Olmayan Girişimlerden Alacaklar	389.510	285.823
4	Çok Taraflı Kalkınma Bankalarından Alacaklar	-	-
5	Uluslararası Teşkilatlardan Alacaklar	-	-
6	Bankalar Ve Aracı Kurumlardan Alacaklar	4.916.678	3.207.770
7	Kurumsal Alacaklar	35.072.550	24.713.399
8	Perakende Alacaklar	7.805.120	5.457.928
9	Gayrimenkul İpoteğiyle Teminatlandırılmış Alacaklar	5.981.885	4.997.555
10	Tahsili Gecikmiş Alacaklar	81.104	72.940
11	Kurulca Riski Yüksek Olarak Belirlenen Alacaklar	40.430	17.054
12	Teminatlı Menkul Kıymetler	-	-
13	Menkul Kıymetleştirme Pozisyonları	-	-
14	Bankalar Ve Aracı Kurumlardan Olan Kısa Vadeli Alacaklar İle Kısa Vadeli Kurumsal Alacaklar	-	-
15	Kolektif Yatırım Kuruluşu Niteliğindeki Yatırımlar	186.875	89.889
16	Hisse Senedi Yatırımları	8.813	7.990
17	Diğer Alacaklar	2.548.777	3.974.007
	Toplam	**93.532.582**	**66.319.715**

Ana Ortaklık Banka'ca üstlenilen kredi riski için ayrılan 1. Aşama ve 2. Aşama beklenen zarar karşılıkları tutarı 607.560 TL'dir (31 Aralık 2020: 258.856 TL'dir).

2 8 Ekim 2022

VAKIF YATIRIM MENKUL DEĞERLER A.Ş.
Akaretler Boğuşla Mardin Cad. Park Maya Sitesi
F Blok No 18 Beşiktaş 34335 İSTANBUL
www.vakifyatirim.com.tr
İstanbul Ticaret Sicil No 357228
Boğaziçi Kurumlar V.D. 922 008 8359
Mersis No 0-9220-0883-5900017

4.1.2.2 Kur Riski

Kur riski, döviz kurlarında meydana gelebilecek değişiklikler nedeniyle Banka'nın maruz kalabileceği zarar olasılığı kur riski ile ifade edilmektedir.

Grup'un riskten korunma amaçlı türev finansal aracı bulunmamaktadır.

Vakıf Katılım Banka'sının konsolide kur riskine ilişkin bilgileri aşağıda yer almaktadır.

30.06.2022 (Bin TL)	EUR	USD	DİĞER YP	TOPLAM
Toplam Varlıklar	30.590.572	34.911.437	8.183.865	73.685.874
Toplam Yükümlülükler	20.906.234	36.706.554	10.572.518	68.185.306
Net Bilanço Pozisyonu	9.684.338	(1.795.117)	(2.388.653)	5.500.568
Net Nazım Hesap Pozisyonu	(9.595.080)	1.802.927	2.517.422	(5.274.731)
Türev Finansal Araçlardan Alacaklar (*)	1.874.533	19.176.305	13.438.811	34.489.649
Türev Finansal Araçlardan Borçlar (*)	11.469.613	17.373.378	10.921.389	39.764.380
Gayrinakdi Krediler	7.310.522	8.717.304	362.529	16.390.355

(*) Cari dönemde türev finansal araçlar içerisinde 2.380.840 TL aktif değer alım taahhüdü (31 Aralık 2021: 1.207.200 TL), 2.559.887 TL aktif değer satım taahhüdü yer almaktadır (31 Aralık 2021: 1.697.929 TL).

31.12.2021 (Bin TL)	EUR	USD	DİĞER YP	TOPLAM
Toplam Varlıklar	25.174.861	33.763.662	7.208.099	66.146.622
Toplam Yükümlülükler	19.984.322	32.522.174	10.655.003	63.161.499
Net Bilanço Pozisyonu	5.190.539	1.241.488	(3.446.904)	2.985.123
Net Nazım Hesap Pozisyonu	(5.170.299)	(1.371.958)	3.512.100	(3.030.157)
Türev Finansal Araçlardan Alacaklar (**)	1.271.235	18.630.598	18.131.220	38.033.053
Türev Finansal Araçlardan Borçlar (**)	6.441.534	20.002.556	14.619.120	41.063.210
Gayrinakdi Krediler	6.217.168	6.795.713	329.483	13.342.364

(*) Cari dönemde türev finansal araçlar içerisinde 1.207.200 TL aktif değer alım taahhüdü (31 Aralık 2020: 5.034.909 TL). 1.697.929 TL aktif değer satım taahhüdü yer almaktadır (31 Aralık 2020: 4.519.468 TL).

31.12.2020 (Bin TL)	EUR	USD	DİĞER YP	TOPLAM
Toplam Varlıklar	12.374.730	10.846.363	5.962.410	29.183.503
Toplam Yükümlülükler	8.453.683	12.912.384	9.226.322	30.592.389
Net Bilanço Pozisyonu	3.921.047	(2.066.021)	(3.263.912)	(1.408.886)
Net Nazım Hesap Pozisyonu	(3.943.795)	2.422.718	3.269.946	1.748.869
Türev Finansal Araçlardan Alacaklar (**)	2.895.951	11.769.538	9.147.688	23.813.177
Türev Finansal Araçlardan Borçlar (**)	6.839.746	9.346.820	5.877.742	22.064.308
Gayrinakdi Krediler	3.396.284	2.463.775	260.766	6.120.825

(**) Cari dönemde türev finansal araçlar içerisinde 5.034.909 TL aktif değer alım taahhüdü (31 Aralık 2019: 720.213 TL), 4.519.468 TL aktif değer satım taahhüdü yer almaktadır (31 Aralık 2019: 697.393 TL).

28 Ekim 2022

VAKIF YATIRIM MENKUL DEĞERLER A.Ş.
Akat Mah Büyükdere Caddesi Park Maya Sitesi
F Blok No 18 Beşiktaş İSTANBUL
Tel: (212) 352 35 15 Faks: (212) 352 36 20
www.vakifyatirim.com.tr
Istanbul Ticaret Sicil No 357228
Boğaziçi Kurumlar V.D. 922 008 8359
Mersis No 0-9220-0883-5900017

4.1.2.3 Likidite Riski

Ana Ortaklık Banka'nın likidite riski, fonlamaya ilişkin likidite riski ile piyasaya ilişkin likidite riskinden oluşmaktadır.

Fonlamaya ilişkin likidite riski, ana ortaklık Banka'nın öngörülebilen ya da öngörülemeyen tüm nakit akışı gereksinimini, günlük operasyonları ya da finansal yapıyı etkilemeksizin gereğince karşılayamaması sonucu Ana Ortaklık Banka'nın zarar etme olasılığını ifade etmektedir.

Piyasaya ilişkin likidite riski ise piyasalarda derinliğin olmaması veya aşırı dalgalanma nedeniyle Ana Ortaklık Banka'nın herhangi bir pozisyonunu, piyasa fiyatlarından kapatamaması veya dengeleyememesi sonucu maruz kalabileceği zarar olasılığını ifade etmektedir.

Banka'nın konsolide 30 Aralık 2020, 31 Aralık 2021 ve 30 Haziran 2022 dönemlerine ilişkin son üç ay içerisinde hesaplanan ortalama likidite karşılama oranları Yabancı Para (YP) ve Yabancı Para + Türk Lirası (TP) cinsinden aşağıdaki gibidir.

Likidite Karşılama Oranı (%)	**31.12.2020**		**31.12.2021**		**30.06.2022**	
	TP+YP	**YP**	**TP+YP**	**YP**	**TP+YP**	**YP**
En Düşük (%)	190,14	245,82	208,26	246,67	175,12	166,70
Ay	Aralık	Kasım	Ekim	Ekim	Haziran	Haziran
En Yüksek (%)	210,53	260,85	237,48	254,25	224,52	196,76
Ay	Kasım	Aralık	Kasım	Kasım	Nisan	Nisan
Ortalama	201,81	253,54	221,83	251,70	200,26	185,94

4.2.1.4 Kaldıraç Riski

Kaldıraç riski, kaldıraç etkisiyle Ana Ortaklık Banka'nın maruz kalması muhtemel risklere karşı konsolide ve konsolide olmayan bazda yeterli sermaye bulunduramama olasılığını ifade etmektedir. Ana Ortaklık Banka'nın 30 Haziran 2022 itibarıyla üç aylık ortalama tutarlardan hesaplanan kaldıraç oranı %8,95'tir (31 Aralık 2021: %7,38). Bu oran asgari oranın (yüzde üç) üzerindedir. Asgari Kaldıraç Oranının "Bankaların Kaldıraç Düzeyinin Ölçülmesine ve Değerlendirilmesine İlişkin Yönetmelik" gereğince minimum %3 olarak idame ettirilmesi gerekmektedir.

Konsolide Kaldıraç Oranı Açıklama Şablonu

		Cari Dönem 30 Haziran 2022 (*)	**Önceki Dönem 31 Aralık 2021 (*)**
	Bilanço içi varlıklar		
1	Bilanço içi varlıklar (Türev finansal araçlar ile kredi türevleri hariç, teminatlar dahil)	130.909.003	90.644.786
2	(Ana sermayeden indirilen varlıklar)	81.013	63.155
3	Bilanço içi varlıklara ilişkin toplam risk tutarı (1 ve 2'nci satırların toplamı)	130.827.990	90.581.631
	Türev finansal araçlar ile kredi türevleri		

2 8 Ekim 2022

VAKIF YATIRIM MENKUL DEĞERLER A.Ş.
Akat Mah. Epulula Mardin Ceo Park Maya Sitesi
F 2-6 Blok No: 18 Beşiktaş 34335 İSTANBUL
Tel: (212) 352 35 76 Faks: 0 (212) 352 36 20
www.vakifyatirim.com.tr
Istanbul Ticaret Sicil No 357228
Boğaziçi Kurumlar V.D. 922 008 8359
Mersis No 0-9220-0883-5900017

4	Türev finansal araçlar ile kredi türevlerinin yenileme maliyeti	407.391	374.245
5	Türev finansal araçlar ile kredi türevlerinin potansiyel kredi risk tutar	609.176	623.936
6	Türev finansal araçlar ile kredi türevlerine ilişkin toplam risk tutarı (4 ve 5'inci satırların toplamı)	1.016.567	998.181
	Menkul kıymet veya emtia teminatlı finansman işlemleri		
7	Menkul kıymet veya emtia teminatlı finansman işlemlerinin menkul kıymet veya emtia teminatlı finansman işlemlerinin risk tutarı (Bilanço içi hariç)	6.381.495	7.331.532
8	Aracılık edilen işlemlerden kaynaklanan risk tutarı	-	-
9	Menkul kıymet veya emtia teminatlı finansman işlemlerine ilişkin toplam risk tutarı (7 ve 8'inci satırların toplamı)	6.381.495	7.331.532
	Bilanço dışı işlemler		
10	Bilanço dışı işlemlerin brüt nominal tutarı	38.405.542	27.811.938
11	(Krediye dönüştürme oranları ile çarpımdan kaynaklanan düzeltme tutarı)	-	-
12	Bilanço dışı işlemlere ilişkin toplam risk tutarı (10 ve 11'inci satırların toplamı)	38.405.542	27.811.938
	Sermaye ve toplam risk		
13	Ana sermaye	15.802.969	9.376.779
14	Toplam risk tutarı (3, 6, 9 ve 12'nci satırların toplamı)	176.631.594	126.723.282
	Kaldıraç oranı		
15	Kaldıraç oranı (%)	8,95	7,40

(*) Üç aylık ortalama tutarlardır.

4.1.2.4 Piyasa Riski

Piyasa riski, Banka'nın bilanço içi ve bilanço dışı hesaplarda tuttuğu pozisyon/portföyler nedeniyle, kar payı oranlarının, kurların ve menkul kıymet fiyatlarının değişmesine bağlı olarak zarar etme ihtimali olarak tanımlanmıştır. Banka'da piyasa riski için kar payı oranı riski (Genel piyasa riski, spesifik risk) kur riski, hisse senedi pozisyon riski, emtia riski ve takas riski nedeniyle maruz kalabileceği zarar olasılığını kapsamaktadır.

Piyasa riski, BDDK'nın "Bankaların Sermaye Yeterliliğinin Ölçülmesine ve Değerlendirilmesine İlişkin Yönetmelik"te belirtilen standart yöntemle ölçülmekte ve raporlanmaktadır. Hesaplama kapsamında, mali tablolarda gerçeğe uygun değeri ile takip edilen alım satım amaçlı menkul kıymetler, türev ürünler ve tüm bilanço üzerinden hesaplanan kur ve emtia riski yer almaktadır.

(Bin TL)	Risk Ağırlıklı Tutarlar 30.06.2022	Risk Ağırlıklı Tutarlar 31.12.2021	Risk Ağırlıklı Tutarlar 31.12.2020
Dolaysız (peşin) ürünler			
Kar Payı oranı riski (genel ve spesifik)	4.835.588	912.663	212.438
Hisse senedi riski (genel ve spesifik)	-	-	-
Kur riski	249.271	407.975	139.354
Emtia riski	1.586.924	1.466.287	93.482
Opsiyonlar			
Basitleştirilmiş yaklaşım	-	-	-
Delta-plus metodu	-	-	-
Senaryo yaklaşımı	-	-	-
Menkul kıymetleştirme	-	-	-
Toplam	6.671.783	2.786.925	445.274

28 Ekim 2022

4.1.2.5 Operasyonel Risk

VAKIF YATIRIM MENKUL DEĞERLER A.Ş.
Akat Mah. Ebulula Mardin Cad. Park Maya Sitesi
F Z Blok No:18 Beşiktaş 34335 İSTANBUL
Tel: 0 (212) 352 36 00 Faks: 0 (212) 352 36 20
www.vakifyatirim.com.tr
İstanbul Ticaret Sicil No 357228
Boğaziçi Kurumlar V.D. 922 008 8359
Mersis No 0-9220-0883-5900017

Operasyonel risk, yetersiz veya başarısız iç süreçler, insanlar ve sistemlerden ya da dış olaylardan kaynaklanan ve yasal riski de kapsayan zarar etme olasılığı olarak tanımlanmaktadır. (Örneğin felaketler, yangın, fiziksel saldırılar, yasalar ve yönetmeliklerdeki değişikliklere uyumsuzluk vb.)

Operasyonel risk, BDDK'nın "Bankaların Sermaye Yeterliliğinin Ölçülmesine ve Değerlendirilmesine İlişkin Yönetmelik"te belirtilen "Temel Gösterge Yaklaşımı" ile hesaplanır. 2021 yılı için operasyonel riske esas tutar, "Bankaların Sermaye Yeterliliğinin Ölçülmesine ve Değerlendirilmesine İlişkin Yönetmelik"in 4 üncü kısım, 1'inci bölümü "Operasyonel Riske Esas Tutarın Hesaplanması" uyarınca Vakıf Katılım'ın 30 Haziran 2022 ara dönem, 2021 ve 2020 yılsonu brüt gelirleri kullanılmak suretiyle hesaplanmıştır. Operasyonel riske esas tutar hesaplanması yönetmelik gereği yılda bir kez hesaplanmakta olup, yıl boyunca sermaye yeterliliği hesaplamasında aynı tutar dikkate alınmaktadır. Aşağıdaki tabloda ilgili dönemler itibariyle sermaye yeterliliği hesaplamasında dikkate alınan konsolide operasyonel riske esas tutar rakamları yer almaktadır.

(Bin TL)	**30.06.2022**	**31.12.2021**	**31.12.2020**
Operasyonel Riske Esas Tutar (Bin TL)	4.235.051	2.740.494	1.695.223

4.2. Diğer Riskler

Vakıf Katılım'ın maruz kalabileceği diğer riskler temel olarak itibar riski, ülke riski, transfer riski, iş riski, stratejik risk, uyum riski ve yoğunlaşma riskinden oluşmaktadır. Banka bu risk türlerini ilgili mevzuat çerçevesinde faaliyetlerin karmaşıklığı ve hacmine uygun olarak ve iyi uygulama örneklerini de göz önünde bulundurarak etkin bir şekilde yönetmektedir.

4.2.1. İtibar Riski

Banka itibar riskini, mevcut veya potansiyel müşteriler, ortaklar, denetim otoriteleri ve rakipler gibi tarafların Banka hakkındaki olumsuz düşünceleri ya da mevcut yasal düzenlemelere uygun davranılmaması neticesinde Banka'ya duyulan güvenin azalması veya Banka itibarının zedelenmesi nedeniyle Banka'nın zarar etme olasılığı olarak ifade etmektedir. Banka'nın, faizsiz Bankacılık ilke ve standartlarına uygun olarak faaliyetlerini yürütmesi de Banka'ya ait spesifik itibar riski yönetiminin en önemli bileşeni olarak dikkate alınır. Bu ilke ve standartlara uygun hareket edilmemesinden ötürü oluşabilecek zarara uğrama ihtimali Faizsiz Bankacılık İlke ve Standartlarına Uyumsuzluk Riski olarak kabul edilerek operasyonel riskin bir alt bileşeni olarak itibar riski ile birlikte yönetilir.

28 Ekim 2022

VAKIF YATIRIM MENKUL DEĞERLER A.Ş
Akat Mah Ebulula Mardin Cad Park Maya Sitesi
F Z-4 Blok No 18 Beşiktaş 34335 İSTANBUL
Tel 0212 [illegible] 18 Faks 0212 [illegible]
www.vakifyatirim.com.tr
İstanbul Ticaret Sicil No 357228
Boğaziçi Kurumlar V.D. 922 008 8359
Mersis No 0-9220-0883-5900017

Faizsiz Bankacılık Uyum faaliyetleri asgari olarak; sunulan hizmetlerin, yapılan yatırımların, müşterilerle, hizmet sağlayıcılarla ve üçüncü taraflarla imzalanan sözleşmelerin ve gerçekleştirilen işlemlerin, hazırlanan politika, prosedür ve diğer kurum içi düzenlemelerin, finansal tablolar, faaliyet raporları ve kamuya yapılan diğer açıklamaların, tanıtım ve reklamların, finansal ve finansal olmayan kurum içi raporlamaların, yetkili organlar tarafından alınan kararların, Banka ana sözleşmesi ile pay sahipleri ve personelle ilişkilerin faizsiz Bankacılık ilke ve standartları ile Danışma Komitesi kararlarına uyumunu sağlamaya yönelik kontrolleri içerir. Banka Danışma Komitesi ve Merkezi Danışma Kurulu ya da düzenleyici otoriteler tarafından belirlenecek faizsiz Bankacılık ilke ve standartlarına ya da alınan kararlara uyum dikkatle takip edilerek ve gerekli aksiyonlar hızla ve zamanında alınarak yönetilmektedir.

4.2.2 Ülke Riski

Ülke riski, ekonomik, sosyal ve siyasi koşullarda meydana gelen belirsizlikler nedeniyle bir ülkedeki borçluların dış yükümlülüklerini yerine getirememeleri veya yerine getirmekten kaçınmaları sonucunda Banka'nın maruz kalabileceği zarar olasılığıdır. Aynı zamanda, herhangi bir kredinin ödemesini veya teminatını, yükümlünün bulunduğu ülkenin dışındaki başka bir taraf yerine getiriyorsa bu da ülke riski oluşturan bir faktördür.

4.2.3. Transfer Riski

Transfer riski, borçlunun yabancı para birimine ulaşamaması nedeniyle yurt dışı yükümlülüğünü yerine getirmede karşılaştığı sorunlardan kaynaklı olarak Banka'nın zarar etme olasılığını ifade eder.

4.2.4. İş Riski

İş riski, yasal düzenlemeler, teknolojik gelişmeler, müşteri davranışları ve rekabet ortamına ilişkin ekonomide ve genel iş koşullarında meydana gelen beklenmedik değişiklikler sebebiyle Banka'nın maliyet yapısı, ürün konumlandırması, fiyatlandırma veya faaliyetlerindeki adaptasyon sorunları dolayısıyla beklenenden daha düşük gelir elde edilmesi ya da daha yüksek maliyetlere katlanılmasından kaynaklanan risktir.

2 8 Ekim 2022

4.2.5. Stratejik Risk

Stratejik risk, Banka'nın, yanlış ticari seçimlerden veya yapılan ticari seçimlerin yanlış şekilde uygulanmasından ya da sektörel değişikliklerin iyi analiz edilmemesi veya yorumlanmaması neticesinde söz konusu değişiklikler ile bu değişikliklerden ileride doğabilecek fırsat ve

VAKIF YATIRIM MENKUL DEĞERLER A.Ş.
Akat Mah. Büyükdere Mardin Cad. Park Maya Sitesi
Beşiktaş İSTANBUL
www.vakifyatirim.com.tr
İstanbul Ticaret Sicil No 357228
Boğaziçi Kurumlar V.D. 922 008 8359
Mersis No 0-9220-0883-5900017

tehditlere uyumlu karar alınmaması ve uygun hareket edilememesinden dolayı zarar etme olasılığını ifade eder.

4.2.6. Uyum Riski

Uyum riski, Banka'nın faaliyetlerinin veya personelin tutum ve davranışlarının mevzuat, düzenleme ve standartlara uygun ve uyumlu olmaması sonucunda maruz kalınabilecek yaptırımlar, finansal kayıplar ve/veya itibar kaybı ile ilgili risklerdir.

4.2.7. Artık Risk

Artık risk, kredi riski açısından değerlendirildiğinde kullanılan kredi riski azaltım tekniklerinin beklenildiği kadar etkin olmamasından kaynaklanan riski ifade eder. Teminatların tahsilat gücünün doğru olarak belirlenerek kredi riski azaltımının etkin bir şekilde yapılması ve teminatların gerçeğe en yakın değerlerinin mümkün olabildiğince güncel tutulması ile kredi riski açısından artık risk azaltılmaktadır.

Artık riskin yönetiminde, kredi riskini oluşturan müşterilerin finansal gelişimlerini yakından takip edilmesi ve riskin zarara dönüşmesini önleyici aksiyonların geciktirmeden alınması yönünde pazarlama / satış / kredi izleme birimlerinin birlikte koordineli olarak proaktif bir yönetim sergilemesi sağlanmaktadır.

Artık risk, operasyonel risk açısından değerlendirildiğinde risk envanteri çalışmalarında yapılan risk değerlendirmeleri neticesinde riskin azaltımına yönelik olarak gerçekleştirilen risk yönetimi aksiyonlarından ve kontrol uygulamalarından sonra geriye kalan risk düzeyini ifade eder. Banka'da aksiyon planının uygulanması sonucunda kalacak artık riskler için de alınacak aksiyonlar planlanır ve aksiyon planı güncellenir.

5. FON KULLANICISI VE İHRAÇÇI HAKKINDA BİLGİLER

5.1. Fon kullanıcısı ve ihraççı hakkında genel bilgi:

5.1.1. Fon kullanıcısı ve ihraççının ticaret unvanı:

Fon kullanıcısı	Vakıf Katılım Bankası A.Ş.
İhraççı	Vakıf Varlık Kiralama A.Ş.

28 Ekim 2022

5.1.2. Fon kullanıcısı ve ihraççının kayıtlı olduğu ticaret sicili ve sicil numarası:

İhraççı	Vakıf Varlık Kiralama A.Ş.
Merkez Adresi	Saray Mahallesi Dr. Adnan Büyükdeniz Caddesi No:10 Ümraniye/İstanbul
Bağlı Bulunduğu Ticaret Sicil Müdürlüğü	İstanbul Ticaret Sicil Müdürlüğü

VAKIF YATIRIM MENKUL DEĞERLER A.Ş.
www.vakifyatirim.com.tr
İstanbul Ticaret Sicil No 357223

Ticaret Sicil Numarası	55058-5

Fon kullanıcısı	Vakıf Katılım Bankası A.Ş.
Merkez Adresi	Saray Mahallesi Dr. Adnan Büyükdeniz Caddesi No:10 Ümraniye/İstanbul
Bağlı Bulunduğu Ticaret Sicil Müdürlüğü	İstanbul Ticaret Sicil Müdürlüğü
Ticaret Sicil Numarası	981004

5.1.3. Fon kullanıcısı ve ihraççının kuruluş tarihi ve süresiz değilse, öngörülen süresi:

İhraççı	Vakıf Varlık Kiralama A.Ş.
Ticaret Siciline Tescil Tarihi	07.11.2016
Süreli Olarak Kuruldu ise Süresi	Şirket süresiz olarak kurulmuştur.

Fon kullanıcısı	Vakıf Katılım Bankası A.Ş.
Ticaret Siciline Tescil Tarihi	25 Haziran 2015
Süreli Olarak Kuruldu ise Süresi	Banka süresiz olarak kurulmuştur.

5.1.4. Fon kullanıcısı ve ihraççının hukuki statüsü, tabi olduğu mevzuat, fon kullanıcısı ve ihraççının kurulduğu ülke, kayıtlı merkezinin ve fiili yönetim merkezinin adresi, internet adresi ve telefon ve fax numaraları:

İhraççı	Vakıf Varlık Kiralama A.Ş.
Merkez ve Fiili Yönetim Merkezinin Adresi	Saray Mahallesi Dr. Adnan Büyükdeniz Caddesi No:10 Ümraniye/İstanbul
Kurulduğu Ülke	Türkiye
Hukuki Statüsü	Anonim Şirket
Tabi Olduğu Yasal Mevzuat	T.C. Kanunları
Telefon ve Faks Numaraları	Tel: (0216) 800 38 76 - Faks: (0216) 800 31 81
İnternet Adresi	www.vakifvarlikkiralama.com.tr

Fon kullanıcısı	Vakıf Katılım Bankası A.Ş..
Merkez ve Fiili Yönetim Merkezi Adresi	Saray Mahallesi Dr. Adnan Büyükdeniz Caddesi No:10 Ümraniye/İstanbul
Kurulduğu Ülke	Türkiye
Hukuki Statüsü	Anonim Şirket
Tabi Olduğu Yasal Mevzuat	T.C. Kanunları
Telefon ve Faks Numaraları	Tel: (0216) 800 55 55 - Faks: (0216) 800 55 56
İnternet Adresi	www.vakifkatilim.com.tr

28 Ekim 2022

5.1.5. İhraççı ve fon kullanıcısının ödeme gücünün değerlendirilmesi için önemli olan son zamanlarda meydana gelmiş olaylar hakkında bilgi:

Fon kullanıcısı Vakıf Katılım Bankası A.Ş.'nin kredi derecelendirme notları Fitch Ratings tarafından yayınlanmaktadır. Kredi derecelendirmesi ile ilgili tablo aşağıdadır. Fon

VAKIF YATIRIM MENKUL DEĞERLER A.Ş.
Akat Mah. Büyükdere Caddesi Maya Park Maya Sitesi
Beşiktaş 34335 İSTANBUL
Faks 0 (212) 352 36 20
www.vakifyatirim.com.tr
İstanbul Ticaret Sicil No 357229
Boğaziçi Kurumlar V.D. 922 005 3359

kullanıcısının ödeme gücünü olumsuz etkileyen bir gelişme olmadığı aşağıdaki tabloda görülmektedir.

Fitch Ratings Notu	26.07.2022	10.02.2022	10.12.2021	28.09.2021	26.02.2021	3.11.2020	12.11.2019	31.05.2019	22.10.2018	Son Değişim
Uzun Vadeli YP	B- (Görünüm:Negatif)	B	B	B	B	B	B+	B+	B+	Yeni Notlandırma
Kısa Vadeli YP	B	B	B	B	B	B	B	B	B	Değişmedi
Uzun Vadeli TL	B (Görünüm:Negatif)	B+	BB-	BB-	BB-	BB-	BB-	BB	BB	Yeni Notlandırma
Kısa Vadeli TL	B	B	B	B	B	B	B	B	B	Değişmedi
Finansal Kapasite Notu	b-	b	B	b	B	b	b-	b-	b-	Yeni Notlandırma
Devlet Desteği	-	b-	B	-	-		-	-	-	Yeni Notlandırma
Ulusal	AA(Tur)	AA(Tur)	AA(Tur)	AA(Tur)	AA(Tur)	AA(Tur)	AA(Tur)	AA (Tur)	AA(Tur)	Değişmedi

5.2. Yatırımlar:

5.2.1. İhraççı bilgi dokümanında yer alması gereken son finansal tablo tarihinden itibaren yapılmış olan başlıca yatırımlara ilişkin açıklama:

Bankacılık faaliyetleri dışında yapılmış olan önemli bir yatırım bulunmamaktadır.

5.2.2. Yönetim organları tarafından geleceğe yönelik önemli yatırımlar hakkında fon kullanıcısını bağlayıcı olarak alınan kararlar, yapılan sözleşmeler ve diğer girişimler hakkında bilgi:

Yoktur.

5.2.3. Madde 5.2.2'de belirtilen bağlayıcı taahhütleri yerine getirmek için gereken finansmanın planlanan kaynaklarına ilişkin bilgi:

Yoktur.

5.2.4. Fon kullanıcısının dayanak varlık ve haklar ile birlikte ihraççıya ve dolayısıyla kira sertifikası sahiplerine karşı yükümlülüklerini yerine getirebilmesi için önemli olan ve grubun herhangi bir üyesini yükümlülük altına sokan veya ona haklar tanıyan, olağan ticari faaliyetler dışında imzalanmış olan tüm önemli sözleşmelerin kısa özeti:

Kira sertifikası ihracına ilişkin olarak imzalanacak/imzalanan sözleşmelerin içeriği aşağıda özetlenmiştir. İlgili sözleşme taslaklarına bu İhraççı Bilgi Dokümanı Ek.2'de yer verilmiştir.

Kira Sertifikası İhraç Programı Temel Hüküm ve Koşulları

28 Ekim 2022

İhraççı ile fon kullanıcısı arasındaki bu sözleşme ile bu İhraççı Bilgi Dokümanı kapsamında yapılacak tüm ihraçlara ilişkin temel hüküm ve koşullar belirlenmektedir. Bu sözleşme ile tertip ihraçlarında imzalanacak sözleşmelerin şekil ve içeriği, ödemelerin ne şekilde yapılacağı, erken itfa halleri, temerrüt halinde VKŞ'nin varlık ve haklar üzerindeki tasarruf yetkisi ve benzeri tüm tertip ihraçlarına uygulanacak genel hususlar düzenlenmektedir

Sertifika Hüküm ve Şartları

VAKIF VARLIK KİRALAMA A.Ş.
Saray Mahallesi Dr. Adnan Büyükdeniz Caddesi
No:10 34768 Ümraniye / İstanbul
Tic. Sicil No: 950038-5 Mersis No: 0950038500100014
V. Daire: Atatürk V.D. 7070039415

VAKIF YATIRIM MENKUL DEĞERLER A.Ş.
Akat Mah. Eski Büyükdere Mardan Cad. Park Plaza Sitesi
F Blok No:18 Beşiktaş 34335 İSTANBUL
Tel: (212) 352 36 00 Fax: (212) 352 36 20
www.vakifyatirim.com.tr
İstanbul Ticaret Sicil No: 357225
Boğaziçi Kurumlar V.D. 922 008 8359
Mersis No: 0-9220-0088-3590001

VAKIF KATILIM BANKASI A.Ş.
Saray Mah. Dr. Adnan Büyükdeniz Caddesi
No:10 34768 Ümraniye / İstanbul
Tic. Sicil No: 951030-5 Mersis No: 0950030570000010
VD: Büyük Mükellefler VH: 7070039700

Fon kullanıcısı adına ihraççının Sermaye Piyasası Kurulu'ndan almış olduğu onaya istinaden Kira Sertifikaları Tebliği kapsamında Sermaye Piyasası Kurulu'nca onaylanmış ihraç tavanına kadar tertipler halinde ihraç edilecek olan kira sertifikalarının Sertifika Hüküm ve Şartlarının, ihraççı ve fon kullanıcısı tarafından kabul edildiğini gösteren anlaşmadır. Bu sözleşmede ihraç tutarı, vade ve getiri oranı gibi bilgiler mevcuttur.

Teminat Mektubu

Yönetim sözleşmesine dayalı ihraçlarda, fon kullanıcısının ihraççı lehine yönetilecek varlık ve haklar sebebiyle borçlu olan 3. kişilerin, bu borçlarının gereği gibi, zamanında, tam ve eksiksiz olarak ödeneceğini ve ödenmemesi halinde ise, alacakların ödenmemesi nedeniyle beklenen/tahmini kârın elde edilmemesi halinde elde edilen kâr ile beklenen/tahmini kar arasındaki farkı, hiç kâr elde edilememesi ve zarar edilmesi halinde ise zarar ile birlikte beklenen/tahmini kârı vade/itfa tarihinde nakden ve defaten ihraççıya ödemeyi TBK'nın 128. maddesi anlamında üçüncü kişinin fiilini taahhüt eden sıfatıyla üstlendiği teminat mektubudur.

Yönetim Sözleşmesi

İhraççı tarafından yönetim sözleşmesine dayalı kira sertifikası ihracı gerçekleştirilecektir. İhraççı ihracı gerçekleştirecek kira sertifikalarını, satın alan yatırımcılara kira sertifikalarının bedeli karşısında aktaracaktır.

İhraççı yatırımcılardan topladığı ihraç tutarını fon kullanıcısına aktaracaktır. Fon kullanıcısı, ihraç tutarı ile kira sertifikalarını, finansman desteklerini, Banka'nın menkul kıymet portföyünde bulunan kira sertifikaları/sukuk ve benzeri Faizsiz Bankacılık İlke ve Standartlarına uygun menkul kıymetleri ve Danışma Komitesi'nce uygun bulunan sair varlık ve hakları veya bu varlıkların oluşturduğu portföyü İhraççıya tahsis edecektir.

Başlangıç portföy varlıklarının belirlenmediği durumlarda fon kullanıcısı, Faizsiz Bankacılık İlke ve Standartları doğrultusunda, portföyü oluşturacaktır. Başlangıç portföy varlıkları veya fon kullanıcısı tarafından oluşturulacak portföy, yönetim sözleşmesine istinaden, İhraççı vekili sıfatı ile fon kullanıcısı tarafından yönetilecektir. Fon kullanıcısı herhalde portföy varlıklarını Danışma Komitesi'nce uygun görülecek başkaca varlık ve haklar niteliğini haiz ikame varlıklarla değiştirebilecektir.

Fon kullanıcısı portföyden elde edilen gelirlerin tahsilatını gerçekleştirecektir. Fon kullanıcısı, portföyden elde ettiği geliri, sermaye piyasası aracı notunda veya Sertifika Hüküm ve Şartlarında belirtilen tarihlerde ihraççıya aktaracaktır.

Portföyden elde edilen gelir, sermaye piyasası aracı notunda veya Sertifika Hüküm ve Şartlarında belirtilen beklenen/tahmini kâr oranını geçerse, söz konusu tutar vekâlet ücreti olarak fon kullanıcısına ait olacaktır. Fon kullanıcısı, portföyde yer alan varlık ve haklar ve atıl kalan fonların kullanılmasında kullanılan yatırımlar kapsamında herhangi bir nedenle (kira, yönetim sözleşmesi, alım satım sözleşmesi, eser sözleşmesi, diğer kredi sözleşmeleri, Faizsiz Bankacılık İlke ve Standartlarına uygun her türlü yatırım vs.vs.) doğrudan ve/veya dolaylı olarak borçlanan kişilerin ("**portföy borçluları**" ve "**yatırım borçluları**") borçlarını zamanında, tam ve eksiksiz olarak ifa edeceğini teminat mektubu kapsamında TBK madde 128 anlamında üçüncü kişinin fiilini taahhüt eden sıfatıyla üstlenmiştir. Bu kapsamda fon kullancısı, portföy borçluları ve yatırım borçlularının borçlarını zamanında, tam ve eksiksiz olarak ödememesi halinde, Banka teminat mektubu kapsamında portföy borçlularının ödenmeyen tüm borçlarını herhangi bir ihbar ve ihtara gerek kalmaksızın gününde ve eksiksiz olarak ödemek suretiyle halka arz edilerek gerçekleştirilecek ihraçlarda izahnamede, halka arz edilmeksizin gerçekleştirilecek ihraçlarda Sertifika Hüküm ve Şartları'nda belirtilen tarih ve şartlarda ödenmek üzere portföy gelirlerine aktaracaktır. Şüpheye mahal vermemek adına, Bankanın teminat mektubu kapsamındaki taahhüdü portföy borçluları ile yatırım borçlularının borç ve yükümlülüklerini zamanında ve eksiksiz olarak yerine getirmesine yönelik TBK m.128 kapsamında üçüncü kişinin eylemini taahhüt niteliğinde olup; portföy borçluları ve yatırım

28 Ekim 2022

VAKIF YATIRIM MENKUL DEĞERLER A.Ş.
www.vakifyatirim.com.tr
İstanbul Ticaret Sicil No. 357228
Boğaziçi Kurumlar V.D. 922 003 3350

borçlularının tüm borç ve yükümlüklerini yerine getirmiş olmasına, Banka'nın da işlem sözleşmelerinden kaynaklanan tüm borç ve yükümlüklerini eksiksiz yerine getirmesine rağmen beklenen/tahmini kârın elde edilememesi veya zarar edilmesi hallerinde oluşan kayıptan Bankanın sorumluluğu bulunmamaktadır. İşlem sözleşmelerinden kaynaklanan tüm borç ve yükümlülüklerini yerine getirdiğini ve beklenen/tahmini kârın elde edilememesinde veya kaybın oluşmasında herhangi bir kusuru bulunmadığını ispat yükü Banka'ya aittir.

Tasfiye Taahhüdü
Fon kullanıcısı tarafından tek taraflı olarak düzenlenen bu taahhüt ile fon kullanıcısı, itfa tarihinde itfa bedelini ödeyerek portföyü tasfiye etmeyi üstlenmektedir.
İhraççı fon kullanıcısı tarafından yapılan ödemeleri yatırımcılara aktaracaktır. Portföy tasfiye edildikten sonra, portföyün tasfiyesinden elde edilen gelir ihraççı tarafından yatırımcılara aktarılacak ve kira sertifikaları itfa edilecektir.

6. FON KULLANICISININ FAALİYETLERİ HAKKINDA GENEL BİLGİLER

6.1. Ana faaliyet alanları:

6.1.1. İhraççı bilgi dokümanında yer alması gereken finansal tablo dönemleri itibarıyla ana ürün/hizmet kategorilerini de içerecek şekilde fon kullanıcısının faaliyetleri hakkında bilgi:

Ana Ortaklık Banka, katılım bankası olarak faizsiz bankacılık yapmaktadır. Ana Ortaklık Banka, esas olarak ''özel cari hesaplar'' ''katılma hesapları'', "katılma hesapları yatırım vekâleti havuzları" adı altında fon toplayıp, kurumsal finansman desteği, bireysel finansman desteği, kâr-zarar ortaklığı yatırımı, finansal kiralama, mal karşılığı vesaikin finansmanı ve ortak yatırımlar yoluyla fon kullandırmaktadır.

Vakıf Katılım Bankası A.Ş. Karşılaştırmalı Gelir Tablosu

(Bin TL)	Sınırlı Bağımsız Denetimden Geçmiş	Sınırlı Bağımsız Denetimden Geçmiş	Bağımsız Denetimden Geçmiş	Bağımsız Denetimden Geçmiş
	30/06/2022	30/06/2021	31/12/2021	31/12/2020
Net kâr payı geliri/gideri	3.673.291	808.992	2.192.235	1.686.317
Net ücret ve komisyon gelirleri/giderleri	100.579	34.413	67.056	74.429
Ticari kar/zarar (net)	615.838	429.425	937.085	314.013
Diğer faaliyet gelirleri	532.103	276.585	413.503	207.696
TOPLAM	4.921.811	1.549.415	3.609.879	2.282.456

28 Ekim 2022

VAKIF YATIRIM MENKUL DEĞERLER A.Ş.
Akat Mah. Epulup Mardin Cad. Park Maya Sitesi
F.2 Blok No:18 Beşiktaş 34335 İSTANBUL
Tel: 0212 352 [illegible] Faks: 0212 [illegible]
www.vakifyatirim.com.tr
İstanbul Ticaret Sicil No: 357228
Boğaziçi Kurumlar V.D. 922 008 8359
Mersis No: 0-9220-0883-5900017

(Bin TL)	Sınırlı Bağımsız Denetimden Geçmiş	Sınırlı Bağımsız Denetimden Geçmiş	Bağımsız Denetimden Geçmiş	Bağımsız Denetimden Geçmiş
	30/06/2022	30/06/2021	31/12/2021	31/12/2020
KÂR PAYI GELİRLERİ	**6.469.607**	**2.121.175**	**5.117.845**	**3.013.022**
Kredilerden Alınan Kâr Payları	3.984.909	1.573.527	3.658.913	2.271.210
Zorunlu Karşılıklardan Alınan Gelirler	26.591	24.409	68.827	9.547
Bankalardan Alınan Gelirler	9.543	8.949	11.501	8.360
Para Piyasası İşlemlerinden Alınan Gelirler	-	-	-	82
Menkul Değerlerden Alınan Gelirler	2.372.067	488.633	1.293.018	687.727
Gerçeğe Uygun Değer Farkı Kar Zarara Yansıtılanlar	55.636	24.697	70.544	41.530
Gerçeğe Uygun Değer Farkı Diğer Kapsamlı Gelire Yansıtılanlar	2.217.067	445.008	1.114.353	615.223
İtfa Edilmiş Maliyeti İle Ölçülenler	98.887	18.928	108.121	30.974
Finansal Kiralama Gelirleri	66.520	18.119	49.987	24.372
Diğer Kâr Payı Gelirleri	9.977	7.538	35.599	11.724
KÂR PAYI GİDERLERİ (-)	**2.796.316**	**1.312.183**	**2.925.610**	**1.326.705**
Katılma Hesaplarına Verilen Kâr Payları	2.176.250	830.119	1.799.858	899.715
Kullanılan Kredilere Verilen Kâr Payları	166.078	62.688	234.887	66.469
Para Piyasası İşlemlerine Verilen Kâr Payları	175.805	55.074	171.270	79.992
İhraç Edilen Menkul Kıymetlere Verilen Kâr Payları	196.581	288.506	607.394	238.958
Kiralama Kâr Payı Giderleri	17.359	13.692	28.794	25.477

28 Ekim 2022

VAKIF YATIRIM MENKUL DEĞERLER A.Ş.
Akat Mah. Büyükdere Mardın Cad. Park Maya Sitesi
F-2 Blok No: 18 Beşiktaş 34335 İSTANBUL
Tel: (212) 352 36 00 Faks: (212) 352 36 00
www.vakifyatirim.com.tr
İstanbul Ticaret Sicil No. 357229
Boğaziçi Kurumlar V.D. 922 008 3360
Mersis No.0-9220-0833-5900017

VAKIF VARLIK KİRALAMA A.Ş.

VAKIF KATILIM BANKASI A.Ş.

Diğer Kâr Payı Giderleri	64.243	62.104	83.407	21.094
NET KÂR PAYI GELİRİ/GİDERİ	**3.673.291**	**808.992**	**2.192.235**	**1.686.317**
NET ÜCRET VE KOMİSYON GELİRLERİ/GİDERLERİ	**100.579**	**34.413**	**67.056**	**74.429**
Alınan Ücret ve Komisyonlar	225.533	114.384	259.089	199.414
Gayri Nakdi Kredilerden	75.341	53.359	110.091	85.265
Diğer	150.192	61.025	148.998	114.149
Verilen Ücret ve Komisyonlar (-)	124.954	79.971	192.033	124.985
Gayri Nakdi Kredilere	5	1	2	13
Diğer	124.949	79.970	192.031	124.972

6.1.2. Araştırma ve geliştirme süreci devam eden önemli nitelikte ürün ve hizmetler ile söz konusu ürün ve hizmetlere ilişkin araştırma ve geliştirme sürecinde gelinen aşama hakkında ticari sırrı açığa çıkarmayacak nitelikte kamuya duyurulmuş bilgi:

Yoktur.

6.2. Başlıca sektörler/pazarlar:

6.2.1. Faaliyet gösterilen sektörler/pazarlar ve fon kullanıcısının bu sektörlerdeki/pazarlardaki yeri ile avantaj ve dezavantajları hakkında bilgi:

Pandemiyle ilintili gelişmelerin küresel makroekonomik görünüm üzerindeki etkilerinin nispeten hafiflediği 2022 yılının ilk döneminin akabinde, ülke ekonomileri için jeopolitik gerilimler ve buna bağlı olarak küresel emtia ve enerji fiyatlarındaki artış yeni sistemik riskler olarak belirginleşmiştir. Enflasyon görünümünün başta enerji ve gıda fiyatları olmak üzere tüm alt kalemlerde yaygın bir bozulma kaydetmesi, küresel merkez bankaları için sıkı para politikasına geçiş ve mali sıkılaşma aksiyonlarının alınmasını kritik noktaya taşımıştır. Söz konusu gelişmelerin neticesinde ortaya çıkan resesyon ve stagflasyon senaryoları, ekonomik karar vericilerin ana gündem maddesini teşkil etmektedir.
Türk bankacılık sektörü, Türkiye ekonomisindeki ekonomik aktivitenin yüksek seyrinin desteğiyle 2022 yılında faaliyetlerini genişletmektedir. 2022 yılının Haziran ayı itibarıyla bankacılık sektörünün aktif büyüklüğü yılbaşına kıyasla %27 düzeyinde artarak 11,7 trilyon TL olarak gerçekleşmiştir. Aktifler içerisinde en büyük paya sahip olan krediler/kullandırılan finansmanlar belirtilen dönemde aktif büyümesine paralel olarak %27 büyüyerek 6,7 milyar TL büyüklüğe ulaşmıştır. Pasifler içerisinde en büyük paya sahip olan mevduat/katılım fonu büyüklüğü ise yılbaşına kıyasla %29 oranında artış göstererek 7,2 milyar TL hacminde gerçekleşmiştir. Sektörün özkaynak seviyesi yılbaşına kıyasla %44 düzeyinde artış kaydederek 1 trilyon TL olmuştur. Sektörün sermaye yeterlilik rasyosu Haziran ayı itibarıyla 18,05 olarak gerçekleşmiştir. Takipteki alacaklar rasyosu ise, Haziran ayı itibarıyla %2,49 seviyesinde gerçekleşmiştir.

28 Ekim 2022

VAKIF YATIRIM MENKUL DEĞERLER A.Ş.
Akaretler Evkafla Mardin Cad. Park Maya Sitesi
F/2-A Blok No:18 Beşiktaş 34335 İSTANBUL
Tel: 0 (212) 355 25 00 Faks: 0 (212) 352 36 20
www.vakifyatirim.com.tr
İstanbul Ticaret Sicil No: 357228
Boğaziçi Kurumlar V.D. 922 008 8359
Mersis No: 0-9220-0883-5900017

2022 yılının ilk yarısında sektörün net dönem karı geçen senenin ilk yarısına kıyasla %584 oranında artarak 169 milyar TL seviyesine yükselmiştir. Bu gelişmede, geçtiğimiz yıla kıyasla genişleme gösteren kredi-mevduat makasları, güçlü bilanço büyümesi ve TÜFE'ye endeksli menkul kıymetlerin yükselen getirisi etkili olmuştur.

Vakıf Katılım özelinde değerlendirme yapıldığında, Vakıf Katılım'ın Haziran 2022 itibarıyla toplam aktifleri yılbaşına kıyasla %41 oranında artış göstererek 142,3 milyar TL'ye ulaşmıştır. Belirtilen dönemde nakdi finansman büyüklüğü %48 oranında artış göstererek 85 milyar TL seviyesine; toplanan fonlar büyüklüğü ise %39 oranında artış göstererek 102 milyar TL seviyesine yükselmiştir. Vakıf Katılım'ın ödenmiş sermayesi 2022 yılı içerisinde 3,9 milyar TL artarak Haziran 2022 itibarıyla 9,6 milyar TL seviyesine yükselmiştir. Böylece Vakıf Katılım, katılım Bankaları arasında en yüksek ödenmiş sermayeye sahip banka unvanını korumuştur. Aktif kalitesi açısından bakıldığında, Vakıf Katılım'ın takipteki alacaklar oranı %1,18 ile sektör ortalamasının altında gerçekleşmiştir. Karlılık açısından bakıldığında ise, Haziran 2022 itibarıyla Vakıf Katılım'ın net dönem karı geçen senenin aynı dönemine kıyasla %393 oranında artış göstererek 2,5 milyar TL olarak gerçekleştirmiştir.

30/06/2022 itibarıyla Vakıf Katılım'ın Pazar Payı					
(Milyon TL)	**Vakıf Katılım**	**Bankacılık Sektörü**	**Katılım Bankaları**	**Sektör İçerisindeki Payı**	**Katılım Bankaları İçerisindeki Pay**
Toplam Aktif	142.350	11.707.748	956.554	%1,22	%14,88
Krediler	84.690	6.725.682	531.638	%1,26	%15,93
Mevduat (Katılım Fonu)	102.014	7.166.367	761.641	%1,42	%13,39
Net Kar	2.479	169.156	13.583	%1,47	%18,25

Vakıf Katılım Bankası'nın hem yurt içinden hem yurt dışından daha fazla yatırımcıya ulaşarak onları katılım bankacılığı sistemine dâhil etme misyonunun 2022 yılı ve sonrasında da devam etmesi hedeflenmektedir. Vakıf Katılım Bankası büyümesini sürdürerek müşteri tabanını artırmayı ve TL fon kaynaklarını ve gelir kaynaklarını çeşitlendirme stratejilerini izlemeye devam etmeyi planlamaktadır. Ayrıca Vakıf Katılım Bankası ihracatı teşvik eden, ithalatı azaltıcı politikalara ağırlık verileceği ve Türkiye'nin cari açığında iyileşmeye sebep olacak girişimleri desteklemeyi planlamaktadır.

Dönem sonu itibari ile	**31/12/2018**	**31/12/2019**	**31/12/2020**	**31/12/2021**	**30/06/2022**
Şube Sayısı	80	104	116	130	141
Çalışan Sayısı	1042	1.322	1.642	1.880	2.008

Vakıf Katılım Bankası şubeleşme çalışmalarına ve coğrafi kapsama alanını artırmaya devam etmektedir. Bir yandan dijitalleşme çalışmalarına hız veren Banka, diğer yandan fiziksel olarak sahada faaliyetlerini genişletme çalışmalarını sürdürmektedir. Bu şekilde katılım bankacılığının yaygınlaştırılması ve finansal kapsayıcılığın artırılarak atıl fonların ekonomiye kazandırılması hedeflenmektedir.

2 8 Ekim 2022

Bankacılık sektöründe rekabetin günden güne arttığı gözlemlenmektedir. Geleneksel oyunculara ek olarak, finansal teknolojiler kuruluşlarının sektöre hizmet vermeye başlaması ve BDDK tarafından yayınlanan dijital bankacılığa dair yönetmeliğin kurulmasına zemin

VAKIF YATIRIM MENKUL DEĞERLER A.Ş.
Akar Mah. Büyükdere Cad. Park Maya Sitesi
No 18 Beşiktaş 34330 İSTANBUL
www.vakifyatirim.com.tr
İstanbul Ticaret Sicil No 357228
Boğaziçi Kurumlar V.D. 922 008 8359
Mersis No 0-9220-0883-5900017

hazırladığı dijital Bankalar sektördeki rekabeti artırmaktadır. Vakıf Katılım Bankası sektördeki gelişmeleri yakından takip etmekte ve pazar payını artırmak için alınabilecek muhtemel aksiyonları değerlendirmektedir.

6.3. Fon kullanıcısının rekabet konumuna ilişkin olarak yaptığı açıklamaların dayanağı:

- Türkiye Cumhuriyeti Merkez Bankası Elektronik Veri Dağıtım Sistemi (https://evds2.tcmb.gov.tr/index.php?/evds/dashboard/1441)
- Bankacılık Düzenleme ve Denetleme Kurumu Aylık Bülten (https://www.bddk.org.tr/BultenAylik)
- Vakıf Katılım Bankası Bağımsız Denetimden Geçmiş Konsolide Tablolar (https://www.vakifkatilim.com.tr/tr/yatirimci-iliskileri/bagimsiz-denetim-raporlari)

7. FON KULLANICISININ DAHİL OLDUĞU GRUP HAKKINDA BİLGİLER

7.1. Fon kullanıcısının dahil olduğu grup hakkında özet bilgi, grup şirketlerinin faaliyet konuları, fon kullanıcısı ile olan ilişkileri ve fon kullanıcısının grup içindeki yeri:

Fon kullanıcısı olan Vakıf Katılım'ın sermayesinin tamamı Vakıflar Genel Müdürlüğü (%99), Bayezid Han-ı Sani (II.Bayezid) Vakfı (%0,25), Mahmut Han-ı Evvel Bin Mustafa Han (I.Mahmut) Vakfı (%0,25), Mahmut Han-ı Sani Bin Abdulhamit Han-Evvel (II.Mahmut) Vakfı (%0,25) ve Murat Paşa Bin Abdusselam (Murat Paşa) Vakfı (%0,25)'na aittir.

Vakıflar Genel Müdürlüğü'nün dahil olduğu grupta yer alan bir diğer şirket ise Kuveyt Türk Katılım Bankası A.Ş.'dir.

Ana Ortaklık Banka'nın bağlı ortaklıklarına ait özet bilgiler aşağıda verilmiştir:

Unvanı	Adres (Şehir/Ülke)	Faaliyet Konusu	31/12/2021	30/06/2022	Konsolidasyon yöntemi
Vakıf Varlık Kiralama A.Ş.	İstanbul/Türkiye	Mali Kuruluş	%100	%100	Tam konsolidasyon
Katılım Varlık Kiralama A.Ş.	İstanbul/Türkiye	Mali Kuruluş	%100	%100	Tam konsolidasyon

Vakıf Katılım'ın bağlı ortaklıkları olan Vakıf VKŞ ve Katılım VKŞ, yurt içi ve yurt dışı kira sertifikalarını ihraç etmek amacıyla kurulmuş olan varlık kiralama şirketleridir.

7.2. Fon kullanıcısının grup içerisindeki diğer bir şirketin ya da şirketlerin faaliyetlerinden önemli ölçüde etkilenmesi durumunda bu husus hakkında bilgi:

Fon kullanıcısının dâhil olduğu grup içerisindeki herhangi bir şirket ya da şirketlerin faaliyetlerinden dolayı, fon kullanıcısının önemli ölçüde etkilenmesi durumunun söz konusu olmayacağı düşünülmektedir.

28 Ekim 2022

8. FON KULLANICISINA İLİŞKİN EĞİLİM BİLGİLERİ

8.1. Bağımsız denetimden geçmiş son finansal tablo döneminden itibaren fon kullanıcısının finansal durumu ile faaliyetlerinde olumsuz bir değişiklik olmadığına ilişkin beyan:

Fon kullanıcısı Vakıf Katılım Bankası A.Ş.'nin bağımsız denetimden geçmiş son finansal tablo döneminden itibaren izahname tarihi itibarıyla finansal durum ve faaliyetlerinde olumsuz önemli bir değişiklik olmamıştır.

8.2. Fon kullanıcısının beklentilerini önemli ölçüde etkileyebilecek eğilimler, belirsizlikler, talepler, taahhütler veya olaylar hakkında bilgiler:

2022 yılının geri kalan kısmında yakinen takip edilecek başlıca makroekonomik değişkenler arasında Rusya-Ukrayna arasındaki jeopolitik gerilimin seyri, küresel ve yerel enflasyon göstergelerinin gelişimi, küresel merkez bankalarının alacağı aksiyonlarının gidişatı ve resesyon beklentileri yer almaktadır.

FED'in faiz artış kararları alması ve artış yönlü yeni kararlar alınacağına dair sözlü ve yazılı yönlendirme yapılması dolar endeksinin güçlenmesine, gelişmekte olan ülke para birimlerinin değer kaybetmesine ve küresel piyasalarda likidite koşullarının sıkılaşmasına sebep olmaktadır. Öte yandan tüm dünyada yükseliş eğilimi gösteren enflasyon dinamikleri önemli bir belirsizlik oluşturmaktadır. Enflasyona karşı harekete geçen merkez bankalarının sıkılaşma adımlarının büyüme görünümünü nasıl etkileyeceği ve resesyonist bir baskı oluşturup oluşturmayacağı yakından takip edilen bir risk unsurudur. Öte yandan, tedarik zincirleri ve jeopolitik gerginlikler enflasyon tahminleri üzerinde ekstra belirsizlikler oluşturmaktadır. Çin'in "sıfır COVID" politikalarının ve yükselen petrol fiyatlarının tedarik zincirlerini yavaşlatması ile Rusya'nın Ukrayna'yı işgalinin emtia fiyatları üzerinde baskı oluşturması tahmin aralığını genişletmektedir.

Bankacılık sektörü için yakından takip edilecek yerel göstergelerden en önemlisi yerel enflasyon göstergeleri olacaktır. 2022 yılı Ağustos ayında TÜFE yıllık bazda %80,21, yurt içi ÜFE yıllık bazda %143,75 artış göstermiştir. Tüketici enflasyonundaki yükselişte ulaştırma, ev eşyası ile gıda ve alkolsüz içecekler ana grupları daha etkili olmaktadır. Üretici enflasyonu tarafında ise enerji maliyetlerinin sert yükseliş göstermesinin bariz etkileri dikkat çekmektedir. TCMB'nin 2022 yılının Eylül ayına ilişkin yayımladığı Piyasa Katılımcıları Anketi'ne göre piyasa katılımcılarının cari yılsonu tüketici enflasyonu (TÜFE) beklentisi %67,73 seviyesinde olmuştur.

8.3. Fon kullanıcısının beklentilerini önemli ölçüde etkileyebilecek eğilimler, belirsizlikler, talepler, taahhütler veya olaylar olarak yaptığı açıklamaların dayanağı:

- Türkiye İstatistik Kurumu (TÜİK) (https://data.tuik.gov.tr/Bulten/Index?p=D%C3%B6nemsel-Gayrisafi-Yurt-%C4%B0%C3%A7i-Has%C4%B1la-II.-%C3%87eyrek:-Nisan---Haziran,-2021-37182&dil=1)
- Türkiye Cumhuriyeti Merkez Bankası Elektronik Veri Dağıtım Sistemi (https://evds2.tcmb.gov.tr/index.php?/evds/dashboard/5498)

9. FON KULLANICISININ KÂR TAHMİNLERİ VE BEKLENTİLERİ

9.1. Fon kullanıcısının kar beklentileri ile içinde bulunulan ya da takip eden hesap dönemlerine ilişkin kar tahminleri:

Yoktur.

9.2. Fon kullanıcısının kar tahminleri ve beklentilerine esas teşkil eden varsayımlar:

Yoktur.

9.3. Kar tahmin ve beklentilerine ilişkin bağımsız güvence raporu:

Yoktur.

9.4. Kâr tahmini veya beklentilerinin, geçmiş finansal bilgilerle karşılaştırılabilecek şekilde hazırlandığına ilişkin açıklama:

Yoktur.

2 8 Ekim 2022

10. FON KULLANICISI VE İHRAÇÇININ İDARİ YAPILARI, YÖNETİM ORGANLARI VE ÜST DÜZEY YÖNETİCİLERİ

10.1. Fon kullanıcısı ve ihraççının genel organizasyon şeması:

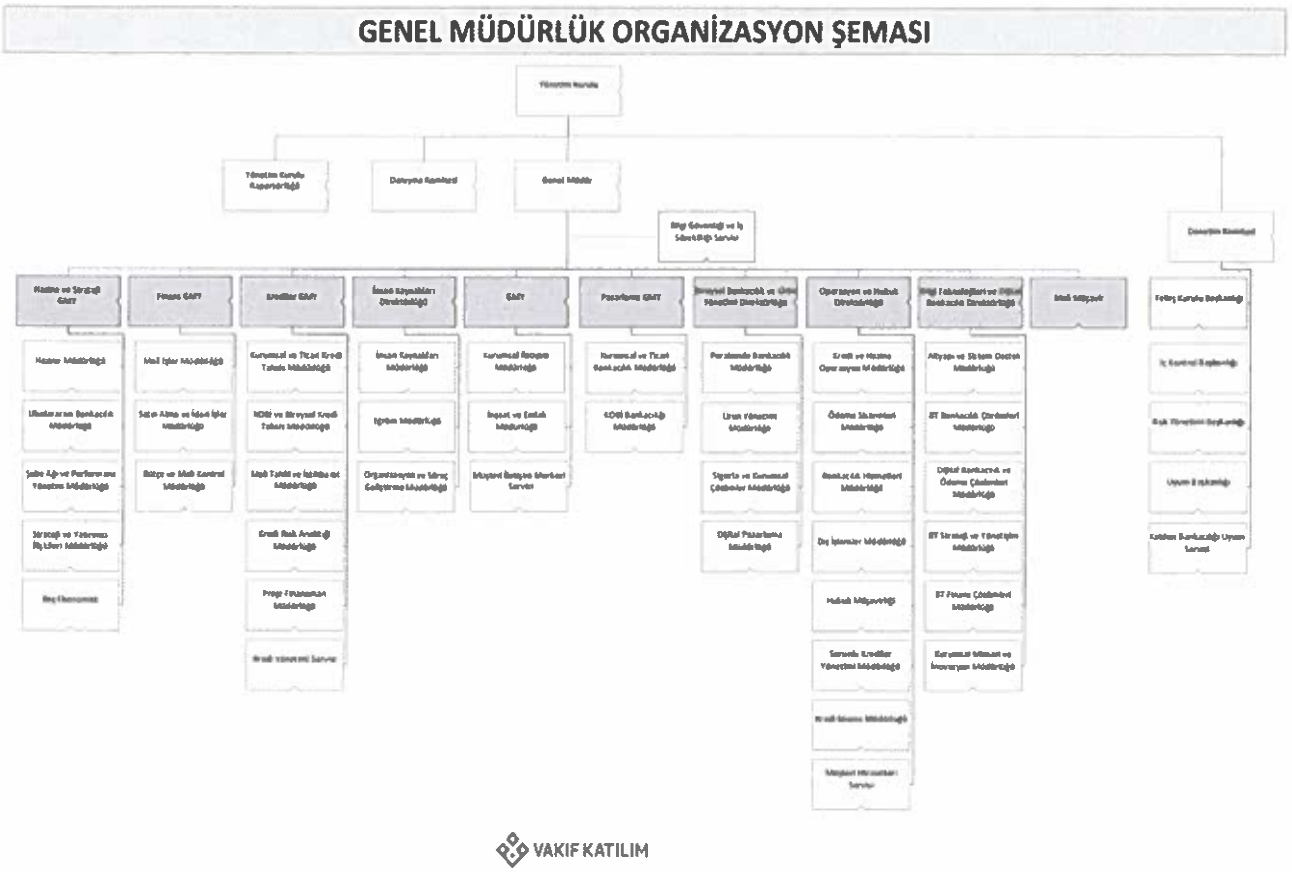

10.2. İdari yapı:

10.2.1. Fon kullanıcısının ve ihraççının yönetim kurulu üyeleri hakkında bilgi:

İhraççının Yönetim Kurulu Üyeleri:

Adı Soyadı	Görevi	Son 5 Yılda Fon kullanıcısında/ İhraççıda Üstlendiği Görevler	Seçildiği GK Tarihi	Görev Süresi / Kalan Görev Süresi	Sermaye Payı	
					(TL)	(%)
Sabri ULUS	Yönetim Kurulu Başkanı	Yönetim Kurulu Başkanı	28.02.2022	3 Yıl / 2 Yıl 5 Ay	YOK	YOK
Alpaslan ÖZEN	Yönetim Kurulu Başkan Vekili	Yönetim Kurulu Başkan Vekili	28.02.2022	3 Yıl / 2 Yıl 5 Ay	YOK	YOK

28 Ekim 2022

VAKIF VARLIK KİRALAMA A.Ş.

VAKIF YATIRIM MENKUL DEĞERLER A.Ş.
Akat Han Etiuluğ Mardin Cad Park Maya Sites
F Blok No 18 Beşiktaş 34336 İSTANBUL
Tel: (0212) 352 36 00 Faks 0 (212) 352 36 20
www.vakifyatirim.com.tr
İstanbul Ticaret Sicil No 357228
Boğaziçi Kurumlar V.D. 922 008 8359
Mersis No:0-9220-0883-5900017

VAKIF KATILIM BANKASI A.Ş.

Hüseyin Berat BULUT	Yönetim Kurulu Üyesi	Yönetim Kurulu Üyesi	28.02.2022	3 Yıl / 2 Yıl 5 Ay	YOK	YOK
Önder KALUÇ	Yönetim Kurulu Üyesi	Yönetim Kurulu Üyesi	28.02.2022	3 Yıl / 2 Yıl 5 Ay	YOK	YOK
Umut DEMİRAL	Bağımsız Yönetim Kurulu Üyesi	Yönetim Kurulu Üyesi	28.02.2022	3 Yıl / 2 Yıl 5 Ay	YOK	YOK

Fon kullanıcısının Yönetim Kurulu Üyeleri:

Adı Soyadı	**Görevi**	**Son 5 Yılda Fon kullanıcısında/ İhraççıda Üstlendiği Görevler**	**Seçildiği GK Tarihi**	**Görev Süresi / Kalan Görev Süresi**	**Sermaye Payı**	
					(TL)	**(%)**
Öztürk ORAN	Yönetim Kurulu Başkanı	Yönetim Kurulu Başkanı, Kurumsal Yönetim Komitesi Başkanı, Ücretlendirme Komitesi	25.03.2022	3 Yıl / 2 Yıl 6 Ay	YOK	YOK
Burhan ERSOY	Yönetim Kurulu Üyesi (Başkan Vekili)	Yönetim Kurulu Üyesi (Başkan Vekili), Ücretlendirme Komitesi Başkanı, Kredi Komitesi Üyesi (Yedek)	25.03.2022	3 Yıl / 2 Yıl 6 Ay	YOK	YOK

T.C. SERMAYE PİYASASI KURULU 1923 İZİNLİ

28 Ekim 2022

VAKIF YATIRIM MENKUL DEĞERLER A.Ş.
Akat Mah. Edublu Mazlum Caddesi Park Maya Sitesi
Beşiktaş 34335 İSTANBUL
Faks: 0 (212) 352 36 20
www.vakifyatirim.com.tr
İstanbul Ticaret Sicil No 357228
Boğaziçi Kurumlar V.D. 922 008 3359
Mersis No 0-9220-0883-5900017

Osman ÇELİK	Yönetim Kurulu Üyesi	Genel Müdür, Yönetim Kurulu Üyesi, Kredi Komitesi Üyesi, Ücretlendirme Komitesi Üyesi, Kredi Komitesi Başkanı, Denetim Komitesi Üyesi	25.03.2022	3 Yıl / 2 Yıl 6 Ay	YOK	YOK
İlhan ALBAYRAK	Yönetim Kurulu Üyesi	Yönetim Kurulu Üyesi, Kredi Komitesi Yedek Üyesi, Ücretlendirme Komitesi Üyesi	25.03.2022	3 Yıl / 2 Yıl 6 Ay	YOK	YOK
Mustafa ERDOĞMUŞ	Yönetim Kurulu Üyesi	Yönetim Kurulu Üyesi, Denetim Komitesi Başkanı, Denetim Komitesi Üyesi, Kredi Komitesi Üyesi	25.03.2022	3 Yıl / 2 Yıl 6 Ay	YOK	YOK
Servet BAYINDIR	Yönetim Kurulu Üyesi	Yönetim Kurulu Üyesi, Kurumsal Yönetim Komitesi Üyesi, Denetim Komitesi Üyesi	25.03.2022	3 Yıl / 2 Yıl 6 Ay	YOK	YOK
İkram GÖKTAŞ	Yönetim Kurulu Üyesi	Yönetim Kurulu Üyesi, Kredi Komitesi Başkanı, Genel Müdür, Kredi Komitesi Üyesi, Kurumsal Yönetim Komitesi Üyesi	25.03.2022	3 Yıl / 2 Yıl 6 Ay	YOK	YOK

T.C. SERMAYE PİYASASI KURULU 1923 156 ÜNVANI

28 Ekim 2022

Adı Soyadı	Görevi	Ortaklık Dışında Üstlendiği Görevler	Sermaye Payı/Temsil

VAKIF YATIRIM MENKUL DEĞERLER A.Ş
Akat Mah. Büyükdere Mardin Cad. Park Maya Sites
F-2 A Blok No:18 Beşiktaş 34333 İSTANBUL
Tel: 0212 352 73 00 Faks: 0 (212) 352 36 28
www.vakifyatirim.com.tr
İstanbul Ticaret Sicil No 357229
Boğaziçi Kurumlar V.D. 922 008 3359
Mersis No 0-9220-0883-5900017

			Ettiği Tüzel Kişilik	
			(TL)	(%)
Öztürk ORAN	Yönetim Kurulu Başkanı	Türkiye Odalar ve Borsalar Birliği Yönetim Kurulu Üyesi, İstanbul Ticaret Odası Meclis Başkanı, Terra İlaç Yönetim Kurulu Başkanı, İstanbul Ticaret Üniversitesi Mütevelli Heyet Başkanı, İEİS İlaç Sendikası Yönetim Kurulu Üyesi, Şehit Gazi Vakfı Yönetim Kurulu Üyesi, İlaç Endüstrisi İşverenler Sendikası Yönetim Kurulu Üyesi, My Farma İlaç Yönetim Kurulu Başkanı	-	-
Mustafa ERDOĞMUŞ	Yönetim Kurulu Üyesi	-	-	-
İlhan ALBAYRAK	Yönetim Kurulu Üyesi	Konsept Piroteknik Kimya ve Metalürji Sanayi Ticaret A.Ş. Yönetim Kurulu Üyesi, Çarşamba Tarım Yönetim Kurulu Başkanı	-	-
Servet BAYINDIR	Yönetim Kurulu Üyesi	Prof. Dr. (Öğretim Üyesi, İstanbul Üniversitesi), Cumhurbaşkanlığı Ekonomi Politikaları Kurulu Üyesi, Bereket Sigorta Danışma Kurulu Başkanı	-	-
Burhan ERSOY	Yönetim Kurulu Üyesi	Vakıflar Genel Müdürü, Fatih Sultan Mehmet Vakıf Üniversitesi Mütevelli Heyeti Üyesi, Kuveyt Türk Katılım Bankası Yönetim Kurulu Üyesi		
İkram GÖKTAŞ	Yönetim Kurulu Üyesi	-	-	-
Osman ÇELİK	Yönetim Kurulu Üyesi, Genel Müdür	Türkiye Katılım Bankaları Birliği Yönetim Kurulu Başkanı	-	-

2 8 Ekim 2022

10.2.2. Yönetimde söz sahibi olan personel hakkında bilgi:
Fon kullanıcısında yönetimde söz sahibi olan personel hakkında bilgi;

Adı Soyadı	Görevi	Son 5 Yılda Fon kullanıcısında/İhraççıda Üstlendiği Görevler	Sermaye Payı	
			(TL)	(%)

Osman Çelik	Yönetim Kurulu Üyesi	Genel Müdür, Yönetim Kurulu Üyesi, Kredi Komitesi Üyesi, Ücretlendirme Komitesi Üyesi, Kredi Komitesi Başkanı, Denetim Komitesi Üyesi	YOK	YOK
Ahmet OCAK	Genel Müdür Yardımcısı	Genel Müdür Yardımcısı	YOK	YOK
Betül VURAL YILMAZ	Genel Müdür Yardımcısı	Genel Müdür Yardımcısı	YOK	YOK
Hüseyin TUNÇ	Genel Müdür Yardımcısı	Kredilerden Sorumlu Genel Müdür Yardımcısı	YOK	YOK
Bülent TABAN	Genel Müdür Yardımcısı	Genel Müdür Yardımcısı	YOK	YOK
Sabri ULUS	Genel Müdür Yardımcısı	Genel Müdür Yardımcısı, Vakıf Varlık Kiralama A.Ş. Yönetim Kurulu Başkanı	YOK	YOK
Alpaslan ÖZEN	Direktör	Operasyon ve Hukuk Direktörü	YOK	YOK
Mehmet BÜTÜN	Direktör	Bilgi Teknolojileri ve Dijital Bankacılık Direktörü	YOK	YOK
Muhlis YAZGAN	Direktör	Bireysel Bankacılık ve Ürün Yönetimi Direktörü	YOK	YOK
Ersin ÇATALBAŞ	Direktör	İnsan Kaynakları Direktörü	YOK	YOK

İhraççıda yönetim kurulu üyeleri dışında yönetimde söz sahibi olan personel bulunmamaktadır.

10.3. Son 5 yılda, fon kullanıcısı ve ihraççının yönetim kurulu üyeleri ile yönetimde yetkili olan personelden alınan, ilgili kişiler hakkında sermaye piyasası mevzuatı, 5411 sayılı Bankacılık Kanunu ve/veya Türk Ceza Kanununun 53'üncü maddesinde belirtilen süreler geçmiş olsa bile; kasten işlenen bir suçtan dolayı beş yıl veya daha fazla süreyle hapis cezasına ya da zimmet, irtikâp, rüşvet, hırsızlık, dolandırıcılık, sahtecilik, güveni kötüye kullanma, hileli iflas, ihaleye fesat karıştırma, verileri yok etme veya değiştirme, Banka veya kredi kartlarının kötüye kullanılması, kaçakçılık, vergi kaçakçılığı veya haksız mal edinme suçlarından dolayı alınmış cezai kovuşturma ve/veya hükümlülüğünün ve ortaklık işleri ile ilgili olarak taraf olunan dava konusu hukuki uyuşmazlık ve/veya kesinleşmiş hüküm bulunup bulunmadığına dair bilgi:

Bulunmamaktadır.

8 Ekim 2022

VAKIF VARLIK KİRALAMA A.Ş.

VAKIF YATIRIM MENKUL DEĞERLER A.Ş
Akaretler Eşrefulla Mardin Cad. Park Maya Sites
No 18 Beşiktaş 34335 İSTANBUL
Tel: 0 (212) 352 36 34 Faks 0 (212) 352 36 20
www.vakifyatirim.com.tr
İstanbul Ticaret Sicil No 357228
Boğaziçi Kurumlar V.D 922 008 8359
Mersis No 0-9220-0883-5900017

VAKIF EMEKLİLİK BANKASI A.Ş.

10.4. Yönetim kurulu üyeleri ile yönetimde söz sahibi personelin fon kullanıcısına/ihraççıya karşı görevleri ile şahsi çıkarları veya diğer görevleri arasında bulunan olası çıkar çatışmaları hakkında bilgi:

Yoktur.

11. FON KULLANICISININ YÖNETİM KURULU UYGULAMALARI

11.1. Fon kullanıcısının denetimden sorumlu komite üyeleri ile diğer komite üyelerinin adı, soyadı ve bu komitelerin görev tanımları:

Komitelerde bağımsız yönetim kurulu üyesi bulunmamaktadır.

Kredi Komitesi

Yönetim Kurulu, komitenin faaliyetlerini denetlemekle yükümlüdür. Yönetim kurulu üyelerinden her biri, Komiteden, komitenin faaliyetleri hakkında her türlü bilgiyi isteme ve gerekli göreceği her türlü kontrolü yapmaya yetkilidir. Komite, Kanun ve esas sözleşmenin yanı sıra Yetki Devri Matrisi altında tanımlanan görev ve sorumlulukları yerin getirir.

Komite Üyeleri:

1. İkram GÖKTAŞ (Başkan)
2. Mustafa ERDOĞMUŞ (Üye)
3. Osman ÇELİK (Üye)
4. Burhan ERSOY (Yedek Üye)
5. İlhan ALBAYRAK (Yedek Üye)

Kurumsal Yönetim Komitesi

a) Banka'nın Kurumsal Yönetim politikalarının, yönetmeliklerinin ve prosedürlerinin Bankacılık kanun ve yönetmeliklerine uyumluluğunu temin etmek adına Banka'nın faaliyetlerini izler ve denetler,
b) Komite, kurumsal yönetim mevzuat ve uygulamasında söz konusu olabilecek değişikliklere ilişkin periyodik olarak Yönetim Kurulu'nu bilgilendirir.
c) Banka'nın kurumsal yönetim politikalarına ilişkin en az yılda bir kez Yönetim Kurulu'nu bilgilendirir,
d) Kurumsal Yönetim ilkelerini, ahlaki kuralları ve kurumsal değerleri tanımlayan ve belirleyen faaliyetlere öncülük eder ve bu faaliyetleri destekler,
e) Yönetim Kurulu seviyesi Komitelerin kurulması ve kapatılması ile bu komitelere yetki atanmasına ilişkin konularda Yönetim Kurulu'na görüşlerini sunar,
f) Kurumsal Yönetim ilkelerini ve/veya uygulamalarını geliştirmek üzere tasarlanan önerileri Yönetim Kurulu'na sunar,
g) Yetkisi dahilinde bulunan konularla ilgili politika ve stratejileri Yönetim Kurulu'na önerir,
h) Mevzuat, esas sözleşme ve Yetki Devri Matrisi altında tanımlanan görev ve yükümlülükleri üstlenir.

Komite Üyeleri:

1. Öztürk ORAN (Başkan)
2. Servet BAYINDIR (Üye)
3. Osman ÇELİK (Üye)

T.C. SERMAYE PİYASASI KURULU 1923

28 Ekim 2022

VAKIF YATIRIM MENKUL DEĞERLER A.Ş. Akat Mah. Ebulula Mardin Cad. Park Maya Sitesi E Blok Kat:18 Beşiktaş 34335 İSTANBUL www.vakifyatirim.com.tr İstanbul Ticaret Sicil No 357228 Boğaziçi Kurumlar V.D. 922 008 8359 Mersis No 0-9221-5883-5500017

Denetim Komitesi

a) Yönetim Kurulu adına Banka'nın iç sistemlerinin etkinliğini ve yeterliliğini, bu sistemler ile muhasebe ve raporlama sistemlerinin Kanun ve ilgili düzenlemeler çerçevesinde işleyişini ve üretilen bilgilerin bütünlüğünü gözetmek, bağımsız denetim kuruluşları ile derecelendirme, değerleme ve destek hizmeti kuruluşlarının yönetim kurulu tarafından seçilmesinde gerekli ön değerlendirmeleri yapmak.
b) Yönetim Kurulu tarafından seçilen ve sözleşme imzalanan bu kuruluşların faaliyetlerini düzenli olarak izlemek.
c) Kanuna istinaden yürürlüğe giren düzenlemeler uyarınca konsolidasyona tabi ortaklıkların iç denetim faaliyetlerinin konsolide olarak sürdürülmesini ve eşgüdümünü sağlamakla görevli ve sorumludur.

Komite Üyeleri:

1. Mustafa ERDOĞMUŞ (Başkan)
2. Servet BAYINDIR (Üye)

Ücretlendirme Komitesi

a) Bağımsız ve etkin bir ücretlendirme sisteminin sağlanması amacıyla ücretlendirme politika, süreç ve uygulamalarının yönetim kurulu adına gözetimini gerçekleştirir.
b) Banka faaliyetlerinin kapsam ve büyüklüğüne, risk yönetim yapısına, stratejisi ile uzun vadeli finansal güç ve sermaye yeterliliğine uygun ve çıkar çatışmalarını önleyecek ücretlendirme politikasını oluşturur.
c) Ücretlendirme politikalarının Banka'nın risk iştahı ile hedeflerine uyumluluğunu ve etkinliğini düzenli olarak gözden geçirir.
d) Özellikle çalışanların ücretlendirilmesi hakkındaki kararlar başta olmak üzere, ücretlendirmeye ilişkin olarak yönetim kurulunun onayına sunulan kararları hazırlar.
e) Yönetim kuruluna ücretlendirme sisteminin oluşturulması ve işleyişinin gözetilmesine ilişkin olarak görüş ve destek verir.
f) İç sistemler kapsamındaki birimlerin üst düzey yönetiminin ücretlendirilmesini gözetir.
g) Yetkisi dahilinde bulunan konularla ilgili politika ve stratejileri Yönetim Kurulu'na önerir.
h) Mevzuat, esas sözleşme ve Yetki Devri Matrisi altında tanımlanan görev ve yükümlülükleri üstlenir.

- Komite, görevini icra ederken Banka tüzel kişiliğinin yanı sıra, Banka hissedarlarının, yatırımcıların ve kamunun yararını da gözetir.
- Banka'nın iç sistemlerden sorumlu birimleri başta olmak üzere, ilgili tüm birimler ve uzman kuruluşlar görevi ile ilgili olarak Komiteye destek olur. Komite, Denetim Komitesi ve ilgili diğer komiteler ile işbirliği içerisinde çalışır.
- Komite, ücretlendirme politika, süreç ve uygulamalarının yılda en az bir kez bağımsız olarak gözden geçirir ve söz konusu gözden geçirme sonuçlarına ilişkin olarak aksiyon alınmasını sağlar. Gözden geçirme asgari olarak, ücretlendirme politika, süreç ve uygulamalarının Banka'nın risk iştahı stratejisi ve uzun dönemli hedefleri ile uyumlu olup olmadığı ve mevzuat ile çelişip çelişmediği hususlarını kapsamalıdır. Ücretlendirme politikalarının gözden geçirilmesinde İnsan Kaynakları Müdürlüğü ve konuyla ilgili diğer birimler birlikte çalışırlar.

Komite Üyeleri:

1. Burhan ERSOY (Başkan)

28 Ekim 2022

VAKIF YATIRIM MENKUL DEĞERLER A.Ş.
Akat Mah. Edvela Mardin Cad. Park Maya Sitesi
Beşiktaş 34335 İSTANBUL
Tel: (212) 352 36 00 Faks: (212) 352 36 20
www.vakifyatirim.com.tr
İstanbul Ticaret Sicil No 357225
Boğaziçi Kurumlar V.D. 922 008 8359
Mersis No: 0-9220-0083-0000017

2. Osman ÇELİK (Üye)

11.2. Fon kullanıcısının Kurulun kurumsal yönetim ilkeleri karşısındaki durumunun değerlendirilmesi hakkında açıklama:

Vakıf Katılım halka kapalı ortaklık statüsünde olup, SPK tarafından düzenlenen II-17.1 sayılı Kurumsal Yönetim Tebliği ile bu Tebliği ile belirlenen Kurumsal Yönetim ilkelerine tabi değildir. Buna karşın Vakıf Katılım, BDDK tarafından düzenlenen Bankaların Kurumsal Yönetim İlkelerine İlişkin Yönetmelik ile bu Yönetmelik kapsamında belirlenen bankalara ilişkin Kurumsal Yönetim İlkelerine tabidir.

Fon kullanıcısının kurumsal yönetim ilkelerine uyumunu izlemek, değerlendirmek, iyileştirme çalışmalarında bulunmak ve bu konularda Yönetim Kuruluna öneriler sunmak amacıyla üç Yönetim Kurulu üyesinden oluşan Kurumsal Yönetim Komitesi mevcuttur. Bu komite, kurumsal yönetim ilkelerinin uygulanıp uygulanmadığını, uygulanmıyor ise gerekçesini ve bu prensiplere uymama dolayısıyla oluşabilecek çıkar çatışmalarını tespit ederek Yönetim Kuruluna uygulamaları iyileştirecek önerilerde bulunur.

12. FON KULLANICISI VE İHRAÇÇININ ANA PAY SAHİPLERİ

12.1. Son genel kurul toplantısı ve son durum itibarıyla sermayedeki veya toplam oy hakkı içindeki payları doğrudan veya dolaylı olarak %5 ve fazlası olan gerçek ve tüzel kişiler ayrı olarak gösterilmek kaydıyla fon kullanıcısının ve ihraççının ortaklık yapısı:

Fon kullanıcısına ait bilgiler:

Doğrudan Pay Sahipliğine İlişkin Bilgi				
Ortağın;	**Sermaye Payı / Oy Hakkı**			
Ticaret Unvanı/ Adı Soyadı	**29/09/2022**		**18/02/2022**	
	(TL)	**(%)**	**(TL)**	**(%)**
Vakıflar Genel Müdürlüğü	9.538.650.000	99,00	9.538.650.000	99,00
Beyazid Han-ı Sani (II. Beyazit) Vakfı	24.087.500	0,25	24.087.500	0,25
Mahmud Han-ı Evvel Bin Mustafa Han (I. Mahmut) Vakfı	24.087.500	0,25	24.087.500	0,25
Mahmud Han-ı Sani Bin Abdülhamid Han-ı Evvel (II. Mahmut) Vakfı	24.087.500	0,25	24.087.500	0,25
Murad Paşa Bin Abdusselam (Murat Paşa) Vakfı	24.087.500	0,25	24.087.500	0,25
TOPLAM	**9.635.000.000**	**100,00**	**9.635.000.000**	**100,00**

Fon kullanıcısının dolaylı pay sahipliği bulunmamaktadır.

2 8 Ekim 2022

İhraççı için bilgiler:

Doğrudan Pay Sahipliğine İlişkin Bilgi	**29/09/2022**		**28/02/2022**	
Ticaret Unvanı	**Sermayesi (TL)**	**Sahip Olunan Sermaye Oranı (%)**	**Sermayesi (TL)**	**Sahip Olunan Sermaye Oranı (%)**
Vakıf Katılım Bankası A.Ş.	50.000	100,00	50.000	100,00

VAKIF YATIRIM MENKUL DEĞERLER A.Ş.
Akat Mah. Ebulula Mardin Cad. Park Avenue Sitesi
Faks 0 (212) 343 36 20
www.vakifyatirim.com.tr
İstanbul Ticaret Sicil No 357228
Boğaziçi Kurumlar V.D. 922 008 8359
Mersis No 0-9220-0883-5900017

Dolaylı Pay Sahipliğine İlişkin Bilgi				
Ortağın;	Sermaye Payı / Oy Hakkı			
Ticaret Unvanı/ Adı Soyadı	29/09/2022		11/02/2022	
	(TL)	(%)	(TL)	(%)
Vakıflar Genel Müdürlüğü	49.500	99,00	49.500	99,00

12.2. Fon kullanıcısının ve ihraççının sermayesindeki veya toplam oy hakkı içindeki payları %5 ve fazlası olan gerçek kişi ortakların birbiriyle akrabalık ilişkileri:

Yoktur.

12.3. Fon kullanıcısı ve ihraççının sermayesini temsil eden paylar hakkında bilgi:

Fon kullanıcısı için:

Grubu	Nama/ Hamiline Olduğu	İmtiyazların türü (Kimin sahip olduğu)	Bir Payın Nominal Değeri (TL)	Toplam (TL)	Sermayeye Oranı (%)
Yoktur	Nama	Yoktur	0,01 TL	9.635.000.000	100,00

İhraççı için:

Grubu	Nama/ Hamiline Olduğu	İmtiyazların türü (Kimin sahip olduğu)	Bir Payın Nominal Değeri (TL)	Toplam (TL)	Sermayeye Oranı (%)
Yoktur	Nama	Yoktur	1 TL	50.000	100,00

12.4. Fon kullanıcısı ve ihraççının yönetim hakimiyetine sahip olanların adı, soyadı, ticaret unvanı, yönetim hakimiyetinin kaynağı ve bu gücün kötüye kullanılmasını engellemek için alınan tedbirler:

Fon kullanıcısının payları arasında imtiyazlı pay bulunmayıp, yönetim hâkimiyeti Fon kullanıcısının sermayesinin %99'una sahip olan kanun ile kurulmuş kamu tüzel kişisi Vakıflar Genel Müdürlüğü'ndedir. Yönetim hâkimiyetinin kaynağı Vakıflar Genel Müdürlüğü'nün pay ve pay miktarıdır.

Fon kullanıcısının ve ihraççının esas sözleşmesinde yer alan bu düzenlemeler dışında, hakimiyet ve hakimiyetin kötüye kullanılmasına ilişkin Türk Ticaret Kanunu, Bankacılık Kanunu ve diğer ilgili mevzuatın düzenlemeleri esastır. Bunların dışında, yönetimden hâkimiyetinden kaynaklanan gücün kötüye kullanılmasının engellemek için alınan tedbir yoktur.

28 Ekim 2022

VAKIF YATIRIM MENKUL DEĞERLER A.Ş.
Akat Mah. Eski İla Mardin Cad. Park Maya Sitesi
Beşiktaş 34335 İSTANBUL
Tel: (0212) 352 35 38 Faks: (0212) 352 35 39
www.vakifyatirim.com.tr
İstanbul Ticaret Sicil No: 357228
Boğaziçi Kurumlar V.D. 922 008 8359
Mersis No: 0-9220-0883-5900017

12.5. Fon kullanıcısı ve ihraççının yönetim hakimiyetinde değişikliğe yol açabilecek anlaşmalar/düzenlemeler hakkında bilgi:

Yoktur.

13. FON KULLANICISI VE İHRAÇÇININ FİNANSAL DURUMU VE FAALİYET SONUÇLARI HAKKINDA BİLGİLER

13.1. Fon kullanıcısı ve ihraççının Kurulun muhasebe/finansal raporlama standartları uyarınca hazırlanan ve ihraççı bilgi dokümanında yer alması gereken finansal tabloları ile bunlara ilişkin bağımsız denetim raporları:

İhraççı olan Vakıf VKŞ'nin 31.12.2020, 31.12.2021 ve 30.06.2022 tarihli solo finansal tabloları ve bunlara ilişkin düzenlenen yıllık bağımsız denetim ve ara dönem sınırlı bağımsız denetim raporlarına www.vakifvarlikkiralama.com.tr ve www.kap.org.tr adresli internet sitelerinden ulaşılabilir.

Fon kullanıcısı olan Vakıf Katılım'ın 31.12.2020, 31.12.2021 ve 30.06.2022 tarihli konsolide finansal tabloları ile bunlara ilişkin düzenlenen yıllık bağımsız denetim ve ara dönem sınırlı bağımsız denetim raporlarına Banka'nın www.vakifkatilim.com.tr ve www.kap.org.tr internet sitelerinden ulaşılabilir.

13.2. İhraççı bilgi dokümanında yer alması gereken finansal tablo dönemlerinde bağımsız denetimi gerçekleştiren kuruluşların unvanları, bağımsız denetim görüşü ve denetim kuruluşunun/sorumlu ortak baş denetçinin değişmiş olması halinde nedenleri hakkında bilgi:

Fon Kullanıcısı: Vakıf Katılım Bankası A.Ş.

Hesap Dönemi	Bağımsız Denetim Şirketi	Adres	Sorumlu Ortak Başdenetçinin Adı Soyadı	Denetim Türü	Görüş
30.06.2022	Güney Bağımsız Denetim ve Serbest Muhasebeci Mali Müşavirlik A.Ş.	Orjin Plaza, Maslak No:27 Kat:1-5, Eski Büyükdere Caddesi, 34398 Sarıyer/İstanbul	Fatma Ebru Yücel, SMMM	Sınırlı Bağımsız Denetim	Olumlu
31.12.2021	Güney Bağımsız Denetim ve Serbest Muhasebeci Mali Müşavirlik A.Ş.	Orjin Plaza, Maslak No:27 Kat:1-5, Eski Büyükdere Caddesi, 34398 Sarıyer/İstanbul	Emre Çelik, SMMM	Bağımsız Denetim	Olumlu
31.12.2020	Güney Bağımsız Denetim ve Serbest Muhasebeci Mali Müşavirlik A.Ş.	Orjin Plaza, Maslak No:27 Kat:1-5, Eski Büyükdere Caddesi, 34398 Sarıyer/İstanbul	Damla Harman, SMMM	Bağımsız Denetim	Olumlu

2 8 Ekim 2022

İhraççı: Vakıf Varlık Kiralama A.Ş.

Hesap Dönemi	Bağımsız Denetim Şirketi	Adres	Sorumlu Ortak Başdenetçinin Adı Soyadı	Denetim Türü	Görüş
30.06.2022	Güney Bağımsız Denetim ve Serbest Muhasebeci Mali Müşavirlik A.Ş.	Orjin Plaza, Maslak No:27 Kat:1-5, Eski Büyükdere Caddesi, 34398 Sarıyer/İstanbul	Onur Ünal, SMMM	Sınırlı Bağımsız Denetim	Olumlu
31.12.2021	Güney Bağımsız Denetim ve Serbest Muhasebeci Mali Müşavirlik A.Ş.	Orjin Plaza, Maslak No:27 Kat:1-5, Eski Büyükdere Caddesi, 34398 Sarıyer/İstanbul	Emre Çelik, SMMM	Bağımsız Denetim	Olumlu
31.12.2020	Güney Bağımsız Denetim ve Serbest Muhasebeci Mali Müşavirlik A.Ş.	Orjin Plaza, Maslak No:27 Kat:1-5, Eski Büyükdere Caddesi, 34398 Sarıyer/İstanbul	Emre Çelik, SMMM	Bağımsız Denetim	Olumlu

13.3. Son 12 ayda fon kullanıcısının, ihraççının ve/veya fon kullanıcısının bağlı olduğu grubun finansal durumu veya karlılığı üzerinde önemli etkisi olmuş veya izleyen dönemlerde etkili olabilecek davalar, hukuki takibatlar ve tahkim işlemleri:

Yoktur.

13.4. Son finansal tablo tarihinden sonra meydana gelen, fon kullanıcısının, ihraççının ve/veya fon kullanıcısının bağlı olduğu grubun finansal durumu veya ticari konumu üzerinde etkili olabilecek önemli değişiklikler:

Yoktur.

14. DİĞER BİLGİLER

14.1. Sermaye hakkında bilgiler

Fon kullanıcı (Vakıf Katılım Bankası A.Ş.) sermayesi: 9.635.000.000,00 TL'dir.

İhraççı (Vakıf Varlık Kiralama A.Ş.) sermayesi: 50.000,00 TL'dir.

14.2. Kayıtlı sermaye tavanı:

Fon kullanıcısının kayıtlı sermaye tavanı 16.100.000.000 TL'dir. İhraççı ise kayıtlı sermaye sistemine tabi değildir.

14.3. Esas sözleşme ve iç yönergeye ilişkin önemli bilgiler:

2 8 Ekim 2022

Fon kullanıcısı, Bankacılık Kanunu ve ilgili mevzuat tahtında katılım bankası olarak faizsiz bankacılık yapmaktadır. Fon kullanıcısı, esas olarak "özel cari hesaplar'' ve "katılma hesapları'' adı altında fon toplayıp, kurumsal finansman desteği, bireysel finansman desteği, finansal kiralama, mal karşılığı vesaikin finansmanı ve ortak yatırımlar yoluyla fon kullandırmaktadır.

Fon kullanıcısı, Faizsiz Bankacılık İlke ve Standartları çerçevesinde, BDDK'nın verdiği izinler doğrultusunda her türlü bankacılık işlemleri, iktisadi, ticari ve finansal işlemleri gerçekleştirebilir.

VAKIF YATIRIM MENKUL DEĞERLER A.Ş.
Akaretler Mah. Büyükdere Cad. Park Maya Sitesi B Blok No:18 Beşiktaş 34335 İSTANBUL
www.vakifyatirim.com.tr
İstanbul Ticaret Sicil No: 357223
Boğaziçi Kurumlar V.D. 922 008 8359

Fon kullanıcısının esas sözleşmesine EK-3.a ve aşağıdaki linkten ulaşılabilmektedir;

https://www.vakifkatilim.com.tr/documents/documents/anasozlesme_16_08_2018.pdf

Fon kullanıcısının iç yönergesine ise EK-3.b'den ulaşılabilmektedir.

İhraççı BDDK'dan ve SPK'dan alınan izinler doğrultusunda 07.11.2016 tarihinde ticaret siciline tescil edilmiştir. Sermayesinin %100'üne Fon Kullanıcısı sahiptir.

SPK'nın 07.06.2013 tarihli ve 28670 sayılı Resmi Gazete'de yayınlanan Kira Sertifikaları Tebliği (III-61.1) çerçevesinde münhasıran kira sertifikası ihraç etmek amacıyla aşağıdaki faaliyetleri gerçekleştirmek üzere kurulmuştur;

- Her türlü varlık ve hakları kaynak kuruluştan devralmak ve bunları kaynak kuruluşa veya üçüncü kişilere kiralamak,
- Kaynak kuruluşa ait varlık veya hakları mülkiyet devri olmaksızın, vade boyunca kiralamak da dâhil olmak üzere kendi lehine yönetilmesini konu alan sözleşmeler düzenlemek,
- İhraca dayanak varlıklardan ve haklardan elde edilen gelirleri ve fon kullanıcısından yapılan tahsilâtları payları oranında kira sertifikası sahiplerine ödemek veya aktarmak,
- Kira sertifikası ihracının gerektirmesi durumunda vade sonunda başlangıçta anlaşılan koşullarda sözleşmeye konu varlık ve hakları kaynak kuruluşa veya üçüncü kişilere devretmek ve satış bedelini kira sertifikası sahiplerine payları oranında ödemek,
- Sahip olduğu varlıkları veya mülkiyeti devralmaksızın üçüncü kişilerin sahip oldukları varlıkları, yatırımcıların menfaatlerine ve kuruluş amacına uygun olarak yukarıda anılan faaliyetleri icra edebilmek ve bu faaliyetlerin yürütülmesi amacıyla yürütmek, kendi adına yönetilmesini sağlamak, işletmek ve bu varlıklar üzerinde hukuki tasarruflarda bulunmak, varlıklar üzerinde kaynak kuruluş veya üçüncü kişiler lehine Sermaye Piyasası Kurulu'nun ilgili düzenlemelerinin izin verdiği ayni hakları tesis etmek,
- Varlık veya hakları satın alarak Sermaye Piyasası Kurulu düzenlemeleri çerçevesinde ve ilgili Tebliğ'de belirtilen nitelikteki şirketlere vadeli olarak satmak yoluyla varlık veya hak alımının finansmanı sağlanmak,
- Münhasıran veya diğer ortaklarla birlikte kar zarar ortaklığı esasına dayalı olarak yeni ortak girişim kurmak, bir ortak girişime ortak olmak ve ortaklık paylarını satmak,
- İş sahibi sıfatıyla eser sözleşmesine taraf olmak, eseri kiralamak ve satmak, eser sözleşmesine dayalı kira sertifikası ihracını gerçekleştirmek, ve eserin finansmanını sağlamak için hizmet, kat veya arsa karşılığı inşaat veya ortaklık gibi sair sözleşmeler düzenlemek,
- Yukarıda anılan faaliyetleri gerçekleştirmek amacıyla fon kullanıcıları, kaynak kuruluşlar, yetkili/aracı kuruluşlar ve 3. kişilerle sözleşmeler akdetmek, maksat ve mevzuuna faydalı olabilecek her türlü ticari anlaşmalara ve düzenlemelere taraf olmak,
- Kira sertifikası sahiplerinin temsilcisi veya güvenilir kişi olarak tayin edilmek suretiyle kira sertifikası sahipleri yararına kendi lehine, doğmuş veya doğabilecek her türlü hak ve alacaklarını güvence altına alma veya maruz kalacağı risklerden korunma amacıyla, teminat olarak her türlü menkul ve gayrimenkul rehni (ipotek) ve sair ayni ve şahsi teminatları almak, doğmuş ve doğacak alacakları temlik almak, üçüncü kişilerce verilen garantileri almak, bu amaçla gereken her türlü hukuki muamelelerde bulunmak,

Ekim 2022

VAKIF YATIRIM MENKUL DEĞERLER A.Ş
Akat Mah Büyükdere Mardin Cad Park Maya Sites
No:18 Beşiktaş 34335 İSTANBUL
Tel: 0 (212) 352 35 77 Faks: 0 (212) 352 36 20
www.vakifyatirim.com.tr
İstanbul Ticaret Sicil No 357229
Boğaziçi Kurumlar V.D. 922 008 8359
Mersis No 0-9220-0883-5900017

- Sermaye Piyasası Kurulu düzenlemeleri ve kararları çerçevesinde kira sertifikası ihracına yönelik sair işlemleri gerçekleştirmek, sözleşmeleri yapmak ve faaliyetlerde bulunmak, Sermaye Piyasası Kurulu'nca belirlenecek diğer faaliyetlerde bulunmak.

Yukarıda gösterilen konulardan başka ileride İhraççının amaç ve konusuna uygun olarak, sermaye piyasası mevzuatının izin verdiği faydalı ve lüzumlu görülebilecek her türlü tasarruflarda ve faaliyetlerde, Sermaye Piyasası Kurulu'ndan gerekli izinler alınmak suretiyle işbu Esas Sözleşme'nin Şirketin Amaç ve Konusu başlıklı maddesinin, 6102 sayılı Türk Ticaret Kanunu, 6362 sayılı Sermaye Piyasası Kanunu ve ilgili mevzuat dairesinde değiştirilmesi suretiyle yapılabilecektir.

İhraççının esas sözleşmesine aşağıdaki linklerden ulaşılabilmektedir;

https://www.kap.org.tr/tr/sirket-bilgileri/ozet/8acae2c45835eb6501589126775520fb

http://www.vakifvarlikkiralama.com.tr/Documents/kvksesassozlesmesi.pdf

İhraççının iç yönergesine ise EK-4'den ulaşılabilmektedir.

14.4. Esas sözleşmenin ilgili maddesinin referans verilmesi suretiyle fon kullanıcısının amaç ve faaliyetleri:

Fon kullanıcısının başlıca amacı ve konusuna dair bilgiler 14.3 numaralı maddede verilmiştir.

Esas Sözleşmenin 3. Maddesinde fon kullanıcısının amacı ve faaliyetleri hakkında ayrıntılı bilgiler mevcuttur ve şu şekilde sıralanmıştır;

Şirketin amaç ve konusu başlıca şunlardır:

Banka'nın amacı, faizsiz bankacılık ilkeleri çerçevesinde katılım Bankalarının yapabilecekleri her tür işlemi yürütmektir.

Bu amaç çerçevesinde Banka, aşağıda belirtilen konularda ve Bankacılık Kanunu, Sermaye Piyasası Kanunu Faizsiz Bankacılık İlke ve Standartları ve Danışma Komitesi ve ilgili diğer mevzuatın izin verdiği her türlü konuda faaliyetlerde bulunur.

- Katılım fonu kabulü,
- Nakdî, gayri nakdî her cins ve surette kredi verme işlemleri,
- Yurt içi ve yurt dışından fon toplama, hesaplar açma, borç alma, avans kabul etme işlemleri,
- Bankalar, finansal kuruluşlar, şirketler ile yurt içinde ve yurt dışında ortaklık veya kâr-zarar ortaklığına girişilmesi veya sair her türlü surette işbirliği veya iştirakte bulunulması ve bu maksatla fonlar teşkil veya temin edilmesi,
- Yürütülen faaliyetler çerçevesinde, yurt içinde veya yurt dışında, ham veya mamul madde, makine, ekipman, teçhizat, uçak, gemi ve taşınır mülkiyetine konu olabilecek her türlü mallar İle arsa, arazi, bina ve taşınmaz mülkiyetine konu olabilecek her türlü mallarla İlgili satım, trampa, bağış, takas, İnşa, işletme ve benzeri İşlemleri ve İlgili tescil, beyan, şerh, terkin, fek, değişiklik, düzeltme ve diğer her türlü işlemler,
- Faizsiz Bankacılık İlke ve Standartlarına uygun sermaye piyasası araçları çıkarma işlemi,
- Nakdî ve kaydî ödeme ve fon transferi işlemleri, muhabir bankacılık veya çek hesaplarının kullanılması dahil her türlü ödeme ve tahsilat işlemleri,
- Çek ve diğer kambiyo senetlerinin İştirası işlemleri,

28 Ekim 2022

VAKIF YATIRIM MENKUL DEĞERLER A.Ş.
Akıl Mah. İbnülula Mardin Cad. Park Maya Sitesi
Beşiktaş 34335 İSTANBUL
Tel: (212) 352 35 77 Faks: (0212) 352 36 20
www.vakifyatirim.com.tr
İstanbul Ticaret Sicil No: 357229
Boğaziçi Kurumlar V.D. 922 003 3359
Mersis No: 0-9220-0333-5900017

- Saklama hizmetleri,
- Kredi kartları, banka kartları ve seyahat çekleri gibi her türlü ödeme vasıtalarının ihracı ve bunlarla ilgili faaliyetlerin yürütülmesi işlemleri,
- Efektif dahil kambiyo işlemleri, para piyasası araçlarının alım ve satımı, kıymetli maden ve taşların alım ve satımı veya bunların emanete alınması işlemleri,
- Ekonomik ve finansal göstergelere, sermaye piyasası araçlarına, mala, kıymetli madenlere ve dövize dayalı; vade dayalı işlem sözleşmelerinin, alımı satımı ve aracılık işlemleri,
- Sermaye piyasası araçlarının alım ve satımı ile geri alım veya tekrar satım taahhüdü işlemleri,
- Daha önce ihraç edilmiş olan sermaye piyasası araçlarının aracılık maksadıyla alım satımının yürütülmesi işlemleri,
- Başkaları lehine teminat, garanti ve sair yükümlülüklerin üstlenilmesi gibi garanti İşleri,
- Hazine Müsteşarlığı ve/veya Merkez Bankası ve kuruluş birlikleri nezdinde oluşturulan bir sözleşme kapsamında üstlenilen yükümlülükler çerçevesinde alım satım İşlemlerine İlişkin piyasa yapıcılığı,
- Bankalar arası piyasada para alım satımı işlemlerine aracılık,
- Finansal kiralama işlemleri,
- Katılım Sigortası acenteliği ve faizsiz bireysel emeklilik aracılık hizmetleri,
- Her türlü maddi ve gayrı maddi menkul ve gayrimenkul mallar İle bu mallar üzerinde bulunan hak mülkiyet ve İmtiyazların her türlü suretle satın alınması, kiralanması, satılması, kiraya verilmesi, yönetilmesi, geliştirilmesi, üzerinde her türlü ayni veya şahsi haklar tesis edilmesi.

14.5. Sermayeyi temsil eden payların herhangi bir borsada işlem görüp görmediği hakkında bilgi:

Fon kullanıcısının sermayesini temsil eden paylar herhangi bir borsada işlem görmemektedir.

15. ÖNEMLİ SÖZLEŞMELER

Yoktur.

16. UZMAN RAPORLARI VE ÜÇÜNCÜ KİŞİLERDEN ALINAN BİLGİLER

İhraççı Bilgi Dökümanı'nda, genel ekonomi hakkında yer alan bilgiler TCMBRaporları, sektör hakkında yer alan bilgiler BDDKtarafından yayımlanan sektör verileri, fon kullanıcısının rekabet konumuna ilişkin bilgiler Türkiye Katılım Bankaları Birliği tarafından yayımlanan veriler kullanılarak hazırlanmıştır. İhraççı ve Banka, ilgili üçüncü kişilerin yayımladığı bilgilerin aynen alındığını, bilgileri yanlış veya yanıltıcı hale getirecek herhangi bir eksikliğin bulunmadığını beyan eder. İhraççı ve Banka ayrıca Fitch tarafından belirlenen derecelendirme notlarını aynen aldığını beyan eder.

2 8 Ekim 2022

Uzmanlara ilişkin bilgilere aşağıda yer verilmektedir.

Derecelendirme Kuruluşu

VAKIF YATIRIM MENKUL DEĞERLER A.Ş.
Akaretler Mah. Abdullah Mardin Cad. Park Maya Sitesi
Beşiktaş 34335 İSTANBUL
www.vakifyatirim.com.tr
İstanbul Ticaret Sicil No: 357228
Boğaziçi Kurumlar V.D. 322 008 8359
Mersis No: 0-6220-0883-4300017

Unvanı : Fitch Ratings Ltd.

İş Adresi: 30 North Colonnade, Canary Wharf, London E14 5GN UK

İhraççı/Fon kullanıcısındaki menfaatleri: Fitch Ratings Ltd. ile Vakıf Katılım arasında kredi derecelendirme sözleşmesi bulunmakta olup bunun dışında Fitch Ratings Ltd'nin Vakıf Katılım veya VKŞ'den sağladığı herhangi bir menfaat bulunmamaktadır.

Banka Danışma Komitesi

Adı/Soyadı:

1. Prof. Dr. Hayrettin Karaman

2. Prof. Dr. İshak Emin Aktepe

3. Prof. Dr. Mürteza Bedir

İş Adresi: Saray Mah. Dr. Adnan Büyükdeniz Cad. No:10 Ümraniye/ İstanbul

İhraççı/Fon kullanıcısındaki menfaatleri: Prof. Dr. Hayrettin Karaman, Prof. Dr. İshak Emin Aktepe'nin Vakıf Katılım'a dışarıdan danışmanlık hizmeti vermektedir. Bunun dışında Banka Danışma Komitesi üyelerinin Vakıf Katılım veya VKŞ'den sağladığı herhangi bir menfaat bulunmamaktadır.

Bağımsız Denetim Kuruluşu

Unvanı: Güney Bağımsız Denetim ve Serbest Muhasebeci Mali Müşavirlik A.Ş.

İş Adresi: Orjin Plaza, Maslak No:27 Kat: 1-5, Eski Büyükdere Caddesi, 34398 Sarıyer/İstanbul

İhraççı/Fon kullanıcısındaki menfaatleri: Güney Bağımsız Denetim ve Serbest Muhasebeci Mali Müşavirlik A.Ş. ile Vakıf Katılım ve VKŞ arasında Bağımsız Denetim sözleşmesi bulunmakta olup bunun dışında Güney Bağımsız Denetim ve Serbest Muhasebeci Mali Müşavirlik A.Ş.'nin Vakıf Katılım veya VKŞ'den sağladığı herhangi bir menfaat bulunmamaktadır.

Hukuki Durum Değerlendirme Raporunu (Ek-5) Hazırlayan

Adı/Soyadı: Av. Uğur Topsakal

İş Adresi: Saray Mah. Dr. Adnan Büyükdeniz Cad. No:10 Ümraniye/ İstanbul

İhraççı/Fon kullanıcısındaki menfaatleri: Vakıf Katılım ile akdetmiş olduğu İş Sözleşmesi çerçevesinde Vakıf Katılım'da Hukuk Müşaviri olarak çalışmaktadır. Bunun dışında Vakıf Katılım veya VKŞ'den sağladığı herhangi bir menfaat bulunmamaktadır.

İlgili üçüncü kişilere aşağıdaki internet adreslerinden ulaşılabilir:

Bankacılık Düzenleme ve Denetleme Kurumu: www.bddk.org.tr

Fitch: www.fitchratings.com

Danışma Komitesi : KatilimBankaciligiUyum@vakifkatilim.com.tr

2 8 Ekim 2022

17. İNCELEMEYE AÇIK BELGELER

Aşağıdaki belgeler Saray Mah. Dr. Adnan Büyükdeniz Caddesi No:10 Ümraniye/İstanbul adreslerindeki fon kullanıcısının ve ihraççının merkezi ve başvuru yerleri ile fon kullanıcısı ve ihraççının internet siteleri https://www.vakifkatilim.com.tr ve http://www.vakifvarlikkiralama.com.tr ile KAP'ta tasarruf sahiplerinin incelemesine açık tutulmaktadır:

VAKIF YATIRIM MENKUL DEĞERLER A.Ş.
Akat Mah. Ebulula Mardin Cad. Park Maya Sites
F-2-A Blok No:18 Beşiktaş 34335 İSTANBUL
Tel: 0212 352 30 00 Faks: 0212 352 30 10
www.vakifyatirim.com.tr
İstanbul Ticaret Sicil No 357228
Boğaziçi Kurumlar V.D. 922 008 3359
Mersis No.0-9220-0883-5900017

1) İhraççı bilgi dokümanında yer alan bilgilerin dayanağını oluşturan her türlü rapor ya da belge ile değerleme ve görüşler (değerleme, uzman, faaliyet ve bağımsız denetim raporları ile yetkili kuruluşlarca hazırlanan raporlar, esas sözleşme, vb.)

2) Fon kullanıcısının ve ihraççının ihraççı bilgi dokümanında yer alması gereken finansal tabloları

18. EKLER

EK.1 - Yönetime Dayalı Kira Sertifikası Danışman Görüşü

EK.2 – Kira Sertifikası İhraç Programı Temel Hüküm ve Koşulları (Yönetim Sözleşmesi, Tasfiye Taahhüdü, Teminat Mektubu, Sipariş Formu, Teklif Mektubu, Kabul Beyanı ve Sertifika Hüküm ve Şartları Taslaklarını da içermektedir)

EK.3.a - Vakıf Katılım Bankası A.Ş. Esas Sözleşmesi

EK.3.b - Vakıf Katılım Bankası A.Ş. İç Yönergesi

EK.4 - Vakıf Varlık Kiralama A.Ş. İç Yönergesi

EK.5 - Hukuki Durum Değerlendirme Raporu

T.C. SERMAYE PİYASASI KURULU 1933 28 Ekim 2022

VAKIF VARLIK KİRALAMA A.Ş.

VAKIF YATIRIM MENKUL DEĞERLER A.Ş.
Akat Mah Büyükdere Cad Park Maya Sitesi
E Blok No 18 Beşiktaş 34335 İSTANBUL
www.vakifyatirim.com.tr
İstanbul Ticaret Sicil No 357223
Boğaziçi Kurumlar V.D. 922 009 8359
Mersis No 0-9220-0883-5900017